



**សាកលវិទ្យាល័យភូមិន្ទនីតិសាស្ត្រ
និង វិទ្យាសាស្ត្រសេដ្ឋកិច្ច**

សារណាបញ្ចប់ការសិក្សា

**ដំណើរការបោះឆ្នោតមូលបត្រកម្ពុជាសិទ្ធិ
របស់ធនាគារអេស៊ីប៊ីជា**

ស្រាវជ្រាវពីថ្ងៃទី១៦ ខែមីនា ឆ្នាំ២០២០ ដល់ថ្ងៃទី១៥ ខែឧសភា ឆ្នាំ២០២០

តាក់តែងឡើងដោយ
និស្សិតឈ្មោះ: **ឡាយ ហុនលី**

សាស្ត្រាចារ្យណែនាំ
លោក **លាង ហ៊ុយ**

ថ្នាក់បរិញ្ញាបត្រ ធនាគារ និងហិរញ្ញវត្ថុ
ជំនាន់ទី ១៣

ឆ្នាំចូលសិក្សា ២០១៦
ឆ្នាំសរសេរសារណា ២០២០

សេចក្តីថ្លែងអំណរគុណ

ខ្ញុំបាទឈ្មោះ **ឡាយ ហុនលី** ជានិស្សិតថ្នាក់បរិញ្ញាបត្រមុខជំនាញ ធនាគារ និងហិរញ្ញវត្ថុ ឆ្នាំទី៤ ជំនាន់ទី ១៣ ក្រុម B4C1 នៃសាកលវិទ្យាល័យភូមិន្ទនីតិសាស្ត្រ និងវិទ្យាសាស្ត្រសេដ្ឋកិច្ច ឆ្នាំសិក្សា ២០១៦-២០២០ បានសរសេរសារណាបញ្ចប់ការសិក្សាក្រោមប្រធានបទ **ដំណើរការបោះផ្សាយមូលបត្រកម្ពុជា** របស់ធនាគារអេស៊ីលីដា សូមគោរព និងសំដែងនូវអំណរគុណដ៏ជ្រាលជ្រៅបំផុតចំពោះ៖

- **លោកឪពុក និងម្តាយ** ដែលលោកមានគុណទាំងទ្វេបានផ្តល់កំណើតដល់រូបខ្ញុំបាទ ហើយបានខិតខំប្រៀនប្រដៅអប់រំឲ្យខ្ញុំដើរលើគន្លងដែលមានភាពសមសួន និងទទួលបានការកោតសរសើរពីអ្នកផងទាំងពួង។ អរគុណលោកទាំងពីរដែលបានប្រឹងប្រែងធ្វើការរកស៊ីទាំងមេឃក្តៅ ភ្លៀង រលឹម ដើម្បីរកកម្រៃមកផ្គត់ផ្គង់លើចំណីអាហារ ការចាយវាយទូទៅ និងការសិក្សារបស់កូន។ លោកទាំងពីរបានធ្វើឲ្យកូនលោកទាំងពីរមានចំណេះដឹងគ្រប់គ្រាន់ក្នុងសង្គម សម្រាប់ជាដើមទុនក្នុងវិធីវិធានមួយនេះ។
- **ឯកឧត្តមសាកលវិទ្យាធិការ សាកលវិទ្យាធិការរង ព្រឹទ្ធិបុរស ព្រឹទ្ធិបុរសរង ព្រមទាំងលោក និងលោកស្រីសាស្ត្រាចារ្យ** នៃសាកលវិទ្យាល័យភូមិន្ទនីតិសាស្ត្រ និងវិទ្យាសាស្ត្រសេដ្ឋកិច្ច ដែលបានខិតខំបង្កើតកម្មវិធីសិក្សាដែលមានគុណភាព ស្ទុះស្ទែងបង្រៀនពីមុខជំនាញដោយយកចិត្តទុកដាក់ និងអប់រំផ្តល់ជំនួយនូវសង្គម ដល់រូបខ្ញុំ។ ការបណ្តុះបណ្តាលទាំងអស់នេះធ្វើឲ្យខ្ញុំក្លាយជាធនធានមនុស្សដើម្បីចូលរួមចំណែកក្នុងការអភិវឌ្ឍន៍សង្គមជាតិ។
- **លោកសាស្ត្រាចារ្យ ឈាង ហ៊ុយ** ដែលលោកជាសាស្ត្រាចារ្យណែនាំក្នុងការស្រាវជ្រាវ និងការសរសេរសារណានេះ។ សូមអរគុណលោកគ្រូដែលបាន ជួយជ្រោមជ្រែង ចង្អុលបង្ហាញអំពីនីតិវិធីនានាក្នុងការស្រាវជ្រាវ។ លើសពីនេះទៀតលោកគ្រូក៏បានជួយកែតម្រូវផ្នែកជាច្រើនក្នុងសារណាដើម្បីធ្វើឲ្យស្នាដៃមួយនេះមានភាពល្អប្រសើរ។ បើគ្មានរូបលោកគ្រូទេ ការសិក្សាស្រាវជ្រាវ មួយនេះប្រាកដជាមិនអាចទៅរួចនោះទេ។
- **ក្រុមការងាររបស់ធនាគារអេស៊ីលីដា ផ្សារមូលបត្រកម្ពុជា និងគណៈកម្មាធិការមូលបត្រកម្ពុជា** ដែលបានខិតខំចេញផ្សាយនូវព័ត៌មាន និងទិន្នន័យសំខាន់ៗយ៉ាងច្រើន នៅលើគេហទំព័ររបស់ខ្លួន។ ព័ត៌មានទាំងអស់នេះគឺជាដំណោះស្រាយសម្រាប់សារណាមួយនេះ។
- **រៀបចំប្រគល់ជំនាញ** ដែលបានបន្សល់ស្នាដៃមានប្រយោជន៍ផ្សេងជាច្រើនសម្រាប់ខ្ញុំធ្វើការស្រាវជ្រាវ។ ស្នាដៃទាំងអស់នេះបានផ្តល់ព័ត៌មាន និងគំរូជាច្រើនដល់រូបខ្ញុំ។
- និង **មិត្តរួមថ្នាក់** ដែលបានផ្តល់កម្លាំងចិត្តដល់រូបខ្ញុំដើម្បីបញ្ចប់ការសរសេរសារណាមួយនេះ។

ជាចុងក្រោយនេះ ខ្ញុំសូមជូនពរឲ្យលោកទាំងអស់ដែលបានរៀបរាប់ខាងលើជួបប្រទះតែសេចក្តីសុខ
ក្នុងជីវិត និងក្នុងការងារអាជីព ព្រមទាំងទទួលបានពុទ្ធិពរទាំងបួនប្រការពោលគឺ អាយុ វណ្ណៈ សុខៈ និងពលៈ
កុំបីឃ្លាងឃ្លាតឡើយ។

អារម្ភកថា

ទីផ្សារមូលបត្រកម្ពុជា មានដំណើរការជិតមួយទសវត្សមកហើយចាប់តាំងពីការសម្ពោធទីផ្សារមួយនេះឡើងនៅឆ្នាំ ២០១២។ បើទោះបីយ៉ាងនេះក្តីគេសង្កេតឃើញថាមជ្ឈដ្ឋានសាធារណជនទូទៅមិនសូវមានចំណាប់អារម្មណ៍ទៅលើវិស័យមូលបត្រនេះប៉ុន្មាននោះទេ។ ប៉ុន្តែនៅពេលដែលធនាគារ អេស៊ីប៊ីជា ភីអិលស៊ីដែលជាធនាគារដ៏ធំមួយនៅក្នុងប្រទេសកម្ពុជា បានប្រកាសថាខ្លួនមានបំណងក្នុងការចុះបញ្ជីជាមួយផ្សារមូលបត្រកម្ពុជា គេឃើញមានសារព័ត៌មាននានាក្នុងប្រទេសចុះផ្សាយអំពីដំណឹងមួយនេះយ៉ាងទូលំទូលាយហើយប្រជាពលរដ្ឋក្នុងបណ្តាញសង្គមក៏បានចែករំលែកព័ត៌មានជាច្រើនកុះករផងដែរ។

ដោយបានឃើញអំពីចំណាប់អារម្មណ៍យ៉ាងខ្លាំងក្លាបែបនេះ ធ្វើឲ្យខ្ញុំបាទដែលជានិស្សិតឆ្នាំទីបួនមុខជំនាញ ធនាគារ និងហិរញ្ញវត្ថុជំនាន់ទី ១៣ នៃសាកលវិទ្យាល័យភូមិន្ទនីតិសាស្ត្រ និងវិទ្យាសាស្ត្រសេដ្ឋកិច្ចមានបំណងសរសេរអំពីដំណើរការឈានជើងចូលរបស់ធនាគារ អេស៊ីប៊ីជា ទៅក្នុងផ្សារមូលបត្រកម្ពុជា ដើម្បីធ្វើជាសារណាបញ្ចប់ឆ្នាំសិក្សា និងចងក្រងជាឯកសារសម្រាប់សិស្សនិស្សិត និងសាធារណជនទូទៅធ្វើការស្វែងយល់។ ខ្ញុំមានសង្ឃឹមយ៉ាងមុតមាំថាឯកសារមួយនេះនឹងមានសារប្រយោជន៍ដល់អ្នកស្រាវជ្រាវជំនាន់ក្រោយ ក៏ដូចជាក្លាយជាផ្នែកមួយដ៏សំខាន់ ក្នុងការជម្រុញឲ្យមានការចាប់អារម្មណ៍លើការជួញដូរមូលបត្រក្នុងប្រទេសកម្ពុជាពីសំណាក់មហាជនផងដែរ។

ជាចុងក្រោយនេះ ខ្ញុំសូមអភ័យទោសទុកជាមុនប្រសិនបើឯកសារមួយនេះកំហុសឆ្គងណាមួយដែលទាក់ទងនឹងអក្ខរាវិរុទ្ធ ឬទិន្នន័យនានា។ ខ្ញុំបាទ បានខិតខំប្រឹងប្រែងពិនិត្យយ៉ាងម៉ត់ចត់ទៅការសរសេររួចមកហើយ ប៉ុន្តែឱកាសនៃកំហុសឆ្គងដោយអចេតនានៅតែមិនអាចជៀសផុតបាន។ ដូច្នេះខ្ញុំបាទទម្ងឹងរង់ចាំនឹងទទួលនូវការបញ្ជាក់ក្នុងចេតនាចង់កែលម្អសារណារបស់ខ្ញុំមួយនេះឲ្យមានភាពល្អប្រសើរ ពីសំណាក់សិស្សនិស្សិត សាស្ត្រាចារ្យ អ្នកស្រាវជ្រាវ និងមហាជនទូទៅ។

មាតិកា

| | |
|-----------------------------|------|
| តារាងសម្គាល់អក្សរកាត់ | v |
| បញ្ជីតារាង | vi |
| បញ្ជីរូបភាព | vii |
| បញ្ជីឧបសម្ព័ន្ធ | viii |

សេចក្តីផ្តើម

| | |
|---|---|
| ១. លំនាំបញ្ហានៃការស្រាវជ្រាវ..... | ១ |
| ២. ចំណោទបញ្ហា | ២ |
| ៣. គោលបំណងនៃការស្រាវជ្រាវ..... | ២ |
| ៤. ទំហំនិងដែនកំណត់របស់ការស្រាវជ្រាវ | ២ |
| ៥. វិធីសាស្ត្រនៃការស្រាវជ្រាវ | ៣ |
| ក. ប្រភពទិន្នន័យ..... | ៣ |
| ខ. ការវិភាគ | ៣ |
| ៦. សារៈសំខាន់នៃការស្រាវជ្រាវ | ៣ |
| ៧. រចនាសម្ព័ន្ធនៃការស្រាវជ្រាវ | ៤ |

ជំពូកទី១៖ រំលឹកទ្រឹស្តី

| | |
|---|---|
| ១.១. ទីផ្សារមូលបត្រ | ៥ |
| ១.១.១. និយមន័យ | ៥ |
| ១.១.២. អត្ថប្រយោជន៍របស់ទីផ្សារមូលបត្រ | ៥ |
| ១.២. មុខងារទីផ្សារមូលបត្រ | ៦ |
| ១.២.១. ការបង្កើតដើមទុន | ៦ |
| ១.២.២. សន្ទនីយភាព | ៦ |
| ១.៣. ប្រភេទមូលបត្រ..... | ៦ |
| ១.៣.១. មូលបត្រកម្មសិទ្ធិ “ភាគហ៊ុន”..... | ៦ |
| ១.៣.២. មូលបត្របំណុល “សញ្ញាបណ្ណ”..... | ៧ |
| ១.៤. ប្រភេទទីផ្សារមូលបត្រ | ៩ |
| ១.៤.១. ទីផ្សារមូលធន (Capital Market) | ៩ |

| | |
|---|----|
| ១.៤.២. ទីផ្សាររូបិយវត្ថុ (Money Market)..... | ៩ |
| ១.៤.៣. ទីផ្សារដំបូង (Primary Market) | ១០ |
| ១.៤.៤. ទីផ្សារបន្ទាប់ (Secondary Market)..... | ១០ |
| ១.៤.៥. ទីផ្សារមូលបត្រមានការរៀបចំ (Organized Securities Market) | ១១ |
| ១.៤.៦. ទីផ្សារលក់ដោយផ្ទាល់ (Over-the-Counter Market) | ១១ |
| ១.៥. ស្ថាប័នសំខាន់ៗ និងស្ថាប័នបន្ទាប់បន្សំក្នុងទីផ្សារមូលបត្រនៃប្រទេសកម្ពុជា | ១១ |
| ១.៥.១. គណៈកម្មការមូលបត្រមូលបត្រកម្ពុជា (គ.ម.ក.) | ១២ |
| ១.៥.២. ក្រុមហ៊ុនផ្សារមូលបត្រកម្ពុជា (ផ.ម.ក.)..... | ១២ |
| ១.៥.៣. ក្រុមហ៊ុនមូលបត្រ | ១២ |
| ១.៥.៤. ក្រុមហ៊ុនបោះផ្សាយមូលបត្រ | ១៣ |
| ១.៥.៥. ក្រុមហ៊ុនផ្តល់សេវាផ្នែកច្បាប់..... | ១៤ |
| ១.៥.៦. ក្រុមហ៊ុនផ្តល់សេវាបកប្រែ | ១៦ |
| ១.៥.៧. ក្រុមហ៊ុនផ្តល់សេវាសវនកម្ម | ១៦ |
| ១.៥.៨. ក្រុមហ៊ុនផ្តល់សេវាវាយតម្លៃ..... | ១៨ |
| ១.៥.៩. ភ្នាក់ងារទូទាត់សាច់ប្រាក់ពាក់ព័ន្ធនឹងមូលបត្រ..... | ១៨ |
| ១.៥.១០. បញ្ជីឈ្មោះភ្នាក់ងារបញ្ជីកាមូលបត្រ ភ្នាក់ងារចុះបញ្ជីផ្ទេរមូលបត្រ និងភ្នាក់ងារទូទាត់..... | ១៨ |
| ១.៥.១១. ភ្នាក់ងារតំណាងម្ចាស់មូលបត្របំណុល | ១៩ |
| ១.៦. យន្តការចូលទីផ្សារមូលបត្រជាសាធារណៈ..... | ១៩ |

ជំពូកទី២៖ ទិដ្ឋភាពទូទៅរបស់ធនាគារអេស៊ីលីដា

| | |
|--|----|
| ២.១. ប្រវត្តិសង្ខេបអេស៊ីលីដា និងប្រវត្តិការបង្កើតសាខារបស់ធនាគារអេស៊ីលីដា | ២៣ |
| ២.១.១. ប្រវត្តិសង្ខេបអេស៊ីលីដា..... | ២៣ |
| ២.១.២. ប្រវត្តិការបង្កើតសាខារបស់ធនាគារអេស៊ីលីដា | ២៥ |
| ២.២. រូបសញ្ញា និងអត្ថន័យរបស់ធនាគារអេស៊ីលីដា | ២៦ |
| ២.២.១. រូបសញ្ញាបច្ចុប្បន្ន របស់ធនាគារអេស៊ីលីដា | ២៦ |
| ២.២.២. អត្ថន័យ របស់ធនាគារអេស៊ីលីដា..... | ២៦ |
| ២.២.៣. រូបសញ្ញាពីអតីតកាល របស់ធនាគារអេស៊ីលីដា | ២៧ |
| ២.៣. រូបសញ្ញាក្រុមហ៊ុនបុត្រសម្ព័ន្ធរបស់ ធនាគារអេស៊ីលីដា..... | ២៧ |

| | |
|--|----|
| ២.៤. ទស្សនៈ និងបេសកកម្ម..... | ២៨ |
| ២.៤.១. ទស្សនៈ:..... | ២៨ |
| ២.៤.២. បេសកកម្ម..... | ២៨ |
| ២.៥. ក្រុមប្រឹក្សាភិបាល | ២៨ |
| ២.៦. គណៈកម្មាធិការប្រតិបត្តិ | ២៨ |
| ២.៧. សេវាកម្ម និងផលិតផល | ២៩ |
| ២.៧.១. សេវាធនាគារអេឡិចត្រូនិច..... | ២៩ |
| ២.៧.២. សេវាឥណទាន..... | ៣១ |
| ២.៧.៣. សេវាបញ្ញើ - សន្សំ | ៣២ |
| ២.៧.៤. សេវាផ្ទេរប្រាក់..... | ៣២ |
| ២.៧.៥. សេវាចាត់ចែងសាច់ប្រាក់..... | ៣៣ |
| ២.៧.៦. សេវាផ្សេងៗទៀត | ៣៤ |
| ជំពូកទី៣៖ ដំណើរការបោះផ្សាយមូលបត្រកម្មសិទ្ធិរបស់ធនាគារអេស៊ីប៊ីជា | |
| ៣.១. ព័ត៌មានក្រុមហ៊ុនពាក់ព័ន្ធនឹងការបោះផ្សាយ IPO | ៣៥ |
| ៣.២. ការបង្ហាញព័ត៌មានហិរញ្ញវត្ថុរបស់ធនាគារ | ៣៩ |
| ៣.៣. ការពិពណ៌នាអំពីមូលបត្រកម្មសិទ្ធិចេញផ្សាយដំបូង (IPO)..... | ៤៤ |
| ៣.៣.១. ព័ត៌មានអំពីការដាក់សំណើការផ្សាយលក់មូលបត្រកម្មសិទ្ធិ | ៤៤ |
| ៣.៣.២. ផែនការបែងចែកមូលបត្រកម្មសិទ្ធិ | ៤៥ |
| ៣.៣.៣. តម្លៃមួយឯកតានៃមូលបត្រកម្មសិទ្ធិ | ៤៥ |
| ៣.៣.៤. សាច់ប្រាក់ដែលបានមកពីការបោះផ្សាយលក់មូលបត្រ | ៤៦ |
| ៣.៤. សិទ្ធិរបស់ភាហ៊ុនិក..... | ៤៦ |
| ៣.៥. គោលនយោបាយភាគលាភ | ៥០ |
| ៣.៦. ដំណើរការធ្វើប៊ុកបៀលឌីង | ៥២ |
| ៣.៦.១. ការកំណត់ថ្លៃមូលបត្រកម្មសិទ្ធិ | ៥២ |
| ៣.៦.២. ការបង្ហាញព័ត៌មានលម្អិត | ៥២ |
| ៣.៦.៣. ការបរិច្ឆេទប៊ុកបៀលឌីង ទីតាំង និងនីតិវិធី | ៥៣ |
| ៣.៦.៤. លទ្ធផលនៃការធ្វើប៊ុកបៀលឌីង..... | ៥៤ |

| | |
|--|----|
| ៣.៧. ដំណើរការធ្វើបរិសកម្ម..... | ៥៥ |
| ៣.៨. ឥទ្ធិពលភាគហ៊ុនអេស៊ីលីដាក្នុងផ្សារមូលបត្រកម្ពុជា..... | ៥៦ |
| ៣.៨.១. ព័ត៌មានទូទៅរបស់មូលបត្រកម្មសិទ្ធិអេស៊ីលីដានៅ ជ.ម.ក. | ៥៦ |
| ៣.៨.២. ការជួញដូរមូលបត្រកម្មសិទ្ធិ ABC នៅ ជ.ម.ក. | ៥៧ |

សេចក្តីសន្និដ្ឋាន និងអនុសាសន៍

| | |
|---------------------------|----|
| ១. សេចក្តីសន្និដ្ឋាន..... | ៦១ |
| ២. អនុសាសន៍..... | ៦២ |

ឯកសារយោង

ឧបសម្ព័ន្ធ

តារាងសម្គាល់អក្សរកាត់

| អក្សរកាត់ | អក្សរពេញ |
|-----------|--|
| គ.ម.ក. | គណៈកម្មការមូលបត្រកម្ពុជា |
| ជ.ម.ក. | ផ្សារមូលបត្រកម្ពុជា |
| ម.ក. | ក្រុមហ៊ុនមហាជនទទួលខុសត្រូវមានកម្រិត |
| ឯ.ក | ក្រុមហ៊ុនឯកជនទទួលខុសត្រូវមានកម្រិត |
| IPO | Initial Public Offering |
| SECC | Securities and Exchange Commission of Cambodia |
| CSX | Cambodia Securities Exchange |

បញ្ជីតារាង

| | |
|--|----|
| តារាងទី១៖ ប្រវត្តិសង្ខេបនៃការវិវត្តន៍របស់ធនាគារអេស៊ីលីដា | ២៤ |
| តារាងទី២៖ ប្រវត្តិការបង្កើតសាខារបស់ធនាគារ អេស៊ីលីដា..... | ២៥ |
| តារាងទី៣៖ ព័ត៌មានទូទៅអំពីក្រុមហ៊ុនបោះផ្សាយមូលបត្រ | ៣៧ |
| តារាងទី៤៖ ព័ត៌មានទូទៅអំពីក្រុមហ៊ុនធានាទិញមូលបត្រ..... | ៣៧ |
| តារាងទី៥៖ ព័ត៌មានទូទៅអំពីក្រុមហ៊ុនផ្តល់សេវាផ្នែកច្បាប់ | ៣៨ |
| តារាងទី៦៖ ព័ត៌មានទូទៅអំពីក្រុមហ៊ុនផ្តល់សេវាផ្នែកសវនកម្ម..... | ៣៩ |
| តារាងទី៧៖ តារាងតុល្យការរួមរបស់ធនាគារអេស៊ីលីដា..... | ៣៩ |
| តារាងទី៨៖ របាយការណ៍លទ្ធផលរួមរបស់ធនាគារអេស៊ីលីដា | ៤២ |
| តារាងទី៩៖ លក្ខខណ្ឌនៃសំណើលក់មូលបត្រ..... | ៤៤ |
| តារាងទី១០៖ ផែនការបែងចែកមូលបត្រ | ៤៥ |
| តារាងទី១១៖ ព័ត៌មានទូទៅរបស់មូលបត្រកម្មសិទ្ធិអេស៊ីលីដានៅផ.ម.ក..... | ៥៦ |
| តារាងទី១២៖ ទិន្នន័យការជួញដូរ ABC សប្តាហ៍ទី១..... | ៥៧ |
| តារាងទី១៣៖ ទិន្នន័យការជួញដូរ ABC សប្តាហ៍ទី២ | ៥៨ |
| តារាងទី១៤៖ ទិន្នន័យការជួញដូរ ABC សប្តាហ៍ទី៣ | ៥៩ |
| តារាងទី១៥៖ ទិន្នន័យការជួញដូរ ABC សប្តាហ៍ទី៤ | ៥៩ |

មញ្ជីរូបភាព

| | |
|---|----|
| រូបភាពទី១៖ រូបសញ្ញាបច្ចុប្បន្នធនាគារអេស៊ីលីដា..... | ២៦ |
| រូបភាពទី២៖ រូបសញ្ញាធនាគារអេស៊ីលីដាពីអតីតកាល | ២៧ |
| រូបភាពទី៣៖ រូបសញ្ញាធនាគារអេស៊ីលីដា រួមនិងរូបសញ្ញារបស់ក្រុមហ៊ុនបុត្រសម្ព័ន្ធ | ២៧ |
| រូបភាពទី៤៖ ក្រុមប្រឹក្សាភិបាលធនាគារអេស៊ីលីដា..... | ២៨ |
| រូបភាពទី៥៖ គណៈកម្មាធិការប្រតិបត្តិធនាគារអេស៊ីលីដា | ២៩ |

បញ្ជីឧបសម្ព័ន្ធ

ឧបសម្ព័ន្ធទី១៖ ពាក្យស្នើសុំបោះផ្សាយមូលបត្រជាសាធារណៈ

ឧបសម្ព័ន្ធទី២៖ ពាក្យស្នើសុំចូលរួមធ្វើប៊ុកបៀលឌីង

ឧបសម្ព័ន្ធទី៣៖ ពាក្យស្នើសុំធ្វើបរិសកម្មមូលបត្រកម្មសិទ្ធិ

ឧបសម្ព័ន្ធទី៤៖ បញ្ជីវិនិយោគិនទទួលបានជោគជ័យ និងចំនួនភាគហ៊ុនដែលបានបែងចែក

ନେତୃତ୍ୱ

សេចក្តីផ្តើម

១. លំនាំបញ្ជូននៃការស្រាវជ្រាវ

ពីមួយឆ្នាំទៅមួយឆ្នាំ វិស័យហិរញ្ញវត្ថុនៅប្រទេសកម្ពុជាមានការរីកចម្រើនគួរឱ្យកត់សម្គាល់ ជាក់ស្តែងជាប្រវត្តិសាស្ត្រនៅថ្ងៃទី១១ ខែកក្កដា ឆ្នាំ២០១១ ប្រទេសកម្ពុជាបានធ្វើពិធីសម្ពោធជាក់ឱ្យដំណើរការក្រុមហ៊ុនផ្សារមូលបត្រកម្ពុជាជាផ្លូវការ។ ទីផ្សារមូលបត្រគឺជាកន្លែងសម្រាប់ធ្វើការជួញដូរ មូលបត្រកម្មសិទ្ធិ មូលបត្របំណុល និងឧបករណ៍ហិរញ្ញវត្ថុដទៃទៀត។ ទីផ្សារមូលបត្រនេះគឺជាកត្តាមូលដ្ឋានមួយដែលមានសារសំខាន់ជាទីបំផុតព្រោះវាជាមធ្យោបាយមួយដែលក្រុមហ៊ុនអាចទទួលបានមូលធនបន្ថែមសម្រាប់ធ្វើការពង្រីកអាជីវកម្ម ពីសំណាក់អ្នកវិនិយោគដែលសម្លឹងឃើញពីផលប្រយោជន៍ក្នុងការវិនិយោគជាមួយក្រុមហ៊ុន។

យ៉ាងណាក៏ដោយ បើទោះបីជាទីផ្សារមូលបត្រនេះមានអាយុកាលជិតមួយទសវត្សរ៍ហើយក្តី គេសង្កេតឃើញថាមានចំនួនក្រុមហ៊ុនតែប្រាំមួយប៉ុណ្ណោះដែលបានចុះបញ្ជីនៅផ្សារកម្មសិទ្ធិ។ ក្រុមហ៊ុនទាំងនោះរួមមាន (១)រដ្ឋាករទឹកស្វយ័តក្រុងភ្នំពេញ (២)ក្រុមហ៊ុន ហ្វូន ធីន អ៊ិនធើណេសិនណាល (ខេមបូឌា) ភីអិលស៊ី (៣)កំពង់ផែស្វយ័តក្រុងភ្នំពេញ (៤)តំបន់សេដ្ឋកិច្ចពិសេសភ្នំពេញ (៥)កំពង់ផែស្វយ័តក្រុងព្រះសីហនុ និង (៦)ធនាគារ អេស៊ីលីដា ភីអិលស៊ី¹។ គួរបញ្ជាក់ផងដែរថាធនាគារ អេស៊ីលីដាជាស្ថាប័នហិរញ្ញវត្ថុដំបូងគេបង្អស់ដែលបានចុះបញ្ជីជាក្រុមហ៊ុនសាធារណៈមួយផ្សារមូលបត្រកម្ពុជា។

មុនពេលការឈានដើងចូលផ្សារមូលបត្រកម្ពុជារបស់ធនាគារ អេស៊ីលីដា គេសង្កេតឃើញថាចលនាមូលធននៅក្នុងផ្សារមូលបត្រកម្ពុជាមានចំនួនតែ ២% ប៉ុណ្ណោះបើធៀបជាមួយនឹងផលិតផលក្នុងស្រុកសរុប (GDP) ពោលគឺកម្ពុជាឈរនៅលំដាប់ថ្នាក់ទី៩នៅក្នុងតំបន់អាស៊ាន។ ការប្រកាសការចុះបញ្ជីរបស់ធនាគារ អេស៊ីលីដា ភីអិលស៊ី បានធ្វើអោយសេដ្ឋកិច្ចវិទូក្នុងប្រទេសកម្ពុជាបង្ហាញការសារទរ និងមានសុទិដ្ឋិនិយមយ៉ាងខ្លាំងក្លា ព្រោះគេរំពឹងថាការដោះដូរមូលបត្ររបស់ស្ថាប័នមួយនេះនឹងធ្វើអោយចលនាមូលធននៅក្នុងទីផ្សារមូលបត្រកម្ពុជាមានការកើនឡើង²។

ដោយសង្កេតឃើញពីសក្តានុពលរបស់ធនាគារ អេស៊ីលីដា នៅក្នុងទីផ្សារមូលបត្រ បានជាធ្វើឱ្យខ្ញុំ

1 ក្រុមហ៊ុនផ្សារមូលបត្រកម្ពុជា, បញ្ជីឈ្មោះក្រុមហ៊ុន, <http://csx.com.kh/data/lstcom/listPosts.do?MNCD=50101> (ចូលទស្សនាថ្ងៃទី ០១ មិថុនា ២០២០)

2 The Phnom Penh Post, Could CSX's low liquidity soon be history?, www.phnompenhpost.com (ចូលទស្សនាថ្ងៃទី ០១ មិថុនា ២០២០)

បាទ មានការចាត់អារម្មណ៍យ៉ាងខ្លាំង ហើយមានបំណងចង់ចងក្រងពីមូលបត្រកម្មសិទ្ធិ របស់ស្ថាប័នមួយ នេះឡើង។

២. បំណោទបញ្ជា

តាមការសង្កេត បើទោះបីជាកម្ពុជាមានទីផ្សារមូលបត្រជិតដប់ឆ្នាំក៏ដោយ ក៏ការយល់ដឹងអំពីមូលបត្ររបស់ប្រជាជនទូទៅនៅមានកម្រិតនៅឡើយ។ ហើយការជួញដូរមូលបត្រនៅទីផ្សារក៏មានភាពមិនទូលំទូលាយផងដែរ។ ប៉ុន្តែជារឿងគួរឱ្យភ្ញាក់ផ្អើលណាស់ដែលធនាគារអេស៊ីលីដា ដែលមានទ្រព្យសកម្មច្រើនជាងគេលំដាប់លេខពីរក្នុងចំណោមធនាគារក្នុងប្រទេសកម្ពុជា³ សម្រេចចិត្តចូលទីផ្សារមូលបត្រ។ ដូច្នេះហើយនៅក្នុងការសិក្សាស្រាវជ្រាវនេះខ្ញុំនឹងផ្ដោតសំខាន់ទៅលើបញ្ហាបីដូចខាងក្រោម៖

- តើធនាគារអេស៊ីលីដាត្រូវអនុវត្តដំណើរការអ្វីខ្លះដើម្បីអាចចុះបញ្ជីជាមួយមូលបត្រកម្ពុជា?
- តើធនាគារអេស៊ីលីដា មានយុទ្ធសាស្ត្រអ្វីខ្លះដែលអាចទាក់ទាញអ្នកវិនិយោគ ឱ្យធ្វើការវិនិយោគជាមួយមូលបត្រកម្មសិទ្ធិរបស់ខ្លួន?
- តើមូលបត្ររបស់ធនាគារនេះ នឹងមានឥទ្ធិពលអ្វីខ្លះដល់ទីផ្សារមូលបត្រនៃប្រទេសកម្ពុជា?

៣. គោលបំណងនៃការស្រាវជ្រាវ

ការធ្វើការស្រាវជ្រាវលើប្រធានបទ **ដំណើរការបោះផ្សាយមូលបត្រកម្មសិទ្ធិរបស់ធនាគារអេស៊ីលីដា** នេះមានគោលបំណង ដូចខាងក្រោម៖

- សិក្សាអំពីដំណើរការដែលធនាគារអេស៊ីលីដាត្រូវអនុវត្តដើម្បីអាចចុះបញ្ជីជាមួយនឹង ផ្សារមូលបត្រកម្ពុជា។
- ស្វែងយល់អំពីយុទ្ធសាស្ត្រដែលធនាគារអេស៊ីលីដា ប្រើប្រាស់ដើម្បីទាក់ទាញអ្នកវិនិយោគឱ្យធ្វើការវិនិយោគជាមួយមូលបត្ររបស់ខ្លួន។
- សិក្សាអំពីឥទ្ធិពលនៃមូលបត្រកម្មសិទ្ធិរបស់ធនាគារអេស៊ីលីដានៅក្នុងផ្សារមូលបត្រកម្ពុជា។

៤. ទំហំនិងដែនកំណត់របស់ការស្រាវជ្រាវ

ការសិក្សាលើប្រធានបទនេះ ផ្ដោតសំខាន់ទៅលើដំណើរការបោះផ្សាយមូលបត្រសាធារណៈលើកដំបូង (IPO) និងឥទ្ធិពលរបស់មូលបត្រកម្មសិទ្ធិរបស់ធនាគារអេស៊ីលីដានៅក្នុងទីផ្សារមូលបត្រកម្ពុជា។ ឥទ្ធិពលរបស់ភាគហ៊ុនអេស៊ីលីដានឹងត្រូវបង្ហាញតាមការរយៈទំហំការជួញដូររបស់វា ក្នុងផ្សារមូលបត្រចាប់ពីថ្ងៃ

3 ធនាគារអេស៊ីលីដា, របាយការណ៍ប្រចាំឆ្នាំ២០១៩, https://www.aclledabank.com.kh/kh/assets/pdf_zip/ACLEDA_AnnRept2019_large_kh.zip, (ចូលទស្សនាថ្ងៃទី ០១ មិថុនា ២០២០)

ចេញផ្សាយ IPO នៅថ្ងៃទី២៥ ឧសភា ២០២០ ដល់ ថ្ងៃទី១៩ មិថុនា ២០២០ ពេលគឺមានរយៈពេលបួនសប្តាហ៍។

៥. វិធីសាស្ត្រនៃការស្រាវជ្រាវ

ការសិក្សាស្រាវជ្រាវលើប្រធានបទនេះ ពឹងផ្អែកលើប្រភពទិន្នន័យ និងការវិភាគដូចខាងក្រោម៖

ក. ប្រភពទិន្នន័យ

ទិន្នន័យដែលត្រូវបានយកមកសិក្សាក្នុងសារណាមួយនេះជាប្រភេទទិន្នន័យមានស្រាប់ (បន្ទាប់បន្សំ) ដែលក្នុងនោះរួមមាន៖

- ច្បាប់ អនុក្រឹត្យ និងប្រកាស នានាដែលពាក់ព័ន្ធនឹងការចុះបញ្ជីនៃធនាគារអេស៊ីលីដាក្នុងផ្សារមូលបត្រកម្ពុជា។
- ព័ត៌មានអំពីមូលបត្រកម្មសិទ្ធិក្នុងគេហទំព័ររបស់ធនាគារអេស៊ីលីដា។
- ព័ត៌មានជាតួលេខពាក់ព័ន្ធនឹងភាគហ៊ុនក្នុងគេហទំព័ររបស់ផ្សារមូលបត្រកម្ពុជា។
- ព័ត៌មានអំពីច្បាប់ ប្រកាស យន្តការ និងគោលការណ៍ណែនាំនានាដែលពាក់ព័ន្ធនឹងការបោះផ្សាយមូលបត្រក្នុងគេហទំព័ររបស់គណៈកម្មាធិការ។
- ទិន្នន័យផ្សេងៗបានពីសារព័ត៌មានក្នុងស្រុក និងបរទេស។

ខ. ការវិភាគ

អ្នកនិពន្ធប្រើប្រាស់វិធីសាស្ត្រស្រាវជ្រាវបែបគុណវិស័យដើម្បីធ្វើការវិភាគទិន្នន័យ និងការសរសេរសារណាបញ្ចប់ការសិក្សាមួយនេះ។

៦. សារៈសំខាន់នៃការស្រាវជ្រាវ

ការតាក់តែងសារណានេះ ធ្វើឡើងក្នុងគោលបំណងដើម្បីបង្កើតស្នាដៃថ្មី និងពុទ្ធិចំណេះដឹងដែលបម្រើដល់សង្គមជាតិកម្ពុជា។ ខ្ញុំសង្ឃឹមថាសារណានេះនឹងធ្វើឱ្យ៖

- ខ្លួនឯងផ្ទាល់
 - យល់ដឹងច្បាស់អំពីប្រវត្តិសាស្ត្ររបស់ទីផ្សារមូលបត្រកម្ពុជា។
 - មានចំណេះដឹងកាន់តែជ្រៅជ្រះក្នុងការប្រតិបត្តិការទិញលក់មូលបត្រ។
 - ស្វែងយល់អំពីដំណើរការក្នុងការចុះបញ្ជីជាមួយទីផ្សារមូលបត្រកម្ពុជា។
 - ពង្រីកចំណេះដឹងក្នុងសរសេរកិច្ចការស្រាវជ្រាវ ការវិភាគទិន្នន័យ និងការស្វែងរកព័ត៌មាន។
- សិស្ស និស្សិត និងអ្នកស្រាវជ្រាវ

- សិក្សាស្វែងយល់ពីទីផ្សារមូលបត្រកម្ពុជា និងដំណើរប្រតិបត្តិការទិញលក់មូលបត្រ។
- ជាប្រភពទុននៃចំណេះដឹងពីមូលបត្រកម្មសិទ្ធិរបស់ធនាគារអេស៊ីលីដា។
- សិក្សាពីពាក្យគន្លឹះមួយចំនួនទាក់ទងនឹងទីផ្សារមូលបត្រ ដែលមាននៅក្នុងមេរៀនហិរញ្ញវត្ថុ។

➢ គណៈគ្រប់គ្រងធនាគារអេស៊ីលីដា

- ផ្តល់ជាឯកសារសម្រាប់អ្នកវិនិយោគរបស់ធនាគារអេស៊ីលីដា។
- ជាប្រភពព័ត៌មានដែលមានប្រយោជន៍សម្រាប់គណៈគ្រប់គ្រង សំរើងមើលពីបញ្ហានានា ហើយដោះស្រាយយ៉ាងសមស្រប។

➢ មជ្ឈដ្ឋានទូទៅ

- ផ្តល់ព័ត៌មានសម្រាប់អ្នកដែលមានបំណង ចង់វិនិយោគជាមួយមូលបត្រកម្មសិទ្ធិរបស់ ធនាគារអេស៊ីលីដា។
- ផ្តល់ការយល់ដឹងអំពីឥទ្ធិពលរបស់មូលបត្រកម្មសិទ្ធិនៃធនាគារអេស៊ីលីដា ទៅលើផ្សារមូល- បត្រកម្ពុជា។

៧. រចនាសម្ព័ន្ធនៃការស្រាវជ្រាវ

ដើម្បីបង្កភាពងាយស្រួលដល់អ្នកអាន និងអ្នកស្រាវជ្រាវ សារណាក្រោមប្រធានបទ ដំណើរការបោះ ផ្សាយមូលបត្រកម្មសិទ្ធិរបស់ធនាគារអេស៊ីលីដា នេះត្រូវបានបែងចែកជា ៤ ជំពូក។

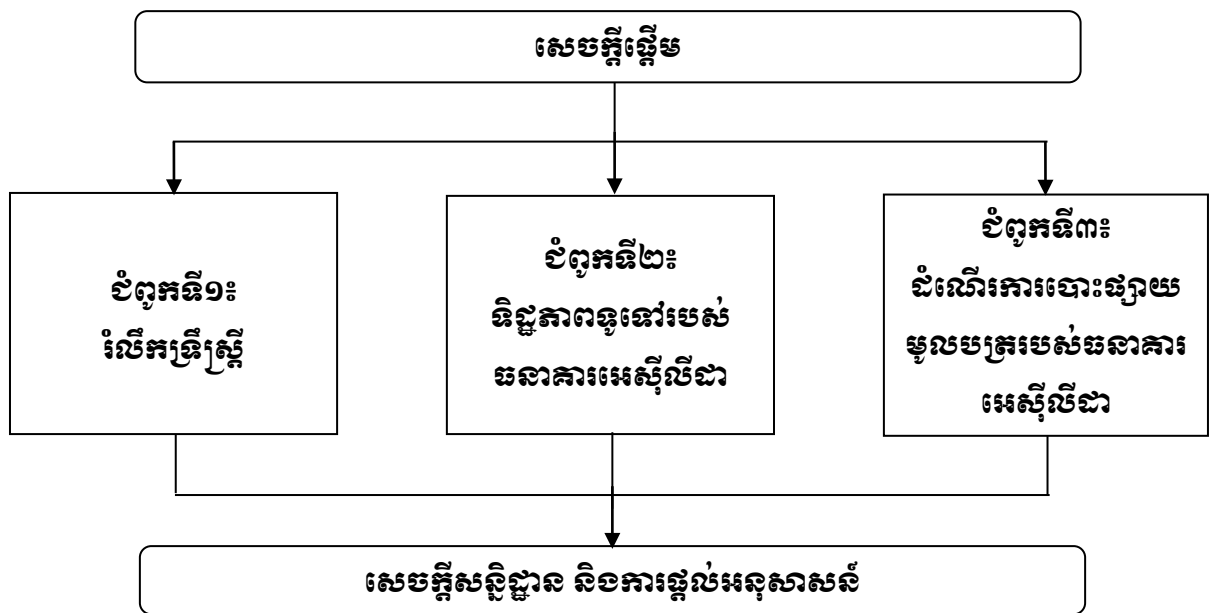

បំណងទី១៖

រំលឹកគ្រួសារ

ជំពូកទី១៖ រំលឹកទ្រឹស្តី

១.១. ទីផ្សារមូលបត្រ

ទីផ្សារមូលបត្រ គឺជាកម្លាំងចលករក្នុងការអភិវឌ្ឍខ្សែសេដ្ឋកិច្ចប្រទេសជាតិដោយសារតែវាធ្វើឲ្យមានប្រសិទ្ធភាពក្នុងការប្រើប្រាស់មូលនិធិ តាមរយៈការធ្វើឲ្យមានលំហូរនៃសាច់ប្រាក់ពីអ្នកមានមូលធនតែពុំមាននូវឱកាសវិនិយោគទៅដល់បុគ្គល ឬនីតិបុគ្គលដែលមានឱកាសវិនិយោគតែខ្លះមូលធន។ ក្នុងបែបនេះ ទីផ្សារមូលបត្រពិតជាមានសារៈសំខាន់យ៉ាងខ្លាំងដល់សេដ្ឋកិច្ចប្រទេសជាតិណាដែលមានផ្សារមូលបត្រ ហើយមានដំណើរការបានល្អ។

១.១.១. និយមន័យ

ច្បាប់ស្តីការបោះផ្សាយ និងការផ្សព្វផ្សាយមូលបត្រមហាជន ឲ្យនិយមន័យដល់ទីផ្សារមូលបត្រថា គឺជាទីផ្សារ ឬទីកន្លែងផ្សព្វផ្សាយមូលបត្រ ឬប្រព័ន្ធដែលផ្តល់មធ្យោបាយនៃការធ្វើសំណើលក់ ផ្ទេរ ឬស្វ័យការទិញ-លក់មូលបត្រ។

១.១.២. អត្ថប្រយោជន៍របស់ទីផ្សារមូលបត្រ

ទីផ្សារមូលបត្រ គឺជាកត្តាមូលដ្ឋានមួយយ៉ាងសំខាន់សម្រាប់សេដ្ឋកិច្ចប្រទេសជាតិ ដែលវាមានប្រយោជន៍ដូចជា៖

- ជម្រុញឱ្យមហាជនបង្កើននូវការសន្សំ និងកៀរគរមូលធនដែលនៅសេសសល់ មិនមានតម្រូវការប្រើប្រាស់យកទៅវិនិយោគក្នុងសេដ្ឋកិច្ច។
- ជាមធ្យោបាយមួយប្រមូលមូលកៀរគរ នូវប្រភពមូលធនដែលនៅទំនេរតូចៗមិនទាន់មានតម្រូវការប្រើប្រាស់ ពូនផ្គុំជាមូលធនធំមួយដើម្បីវិនិយោគក្នុងសេដ្ឋកិច្ចរូបវន្ត។
- ជាឧបករណ៍មួយជួយសម្រួលដល់រាជរដ្ឋាភិបាល ក្នុងការអនុវត្តន៍នូវកម្មវិធីអភិវឌ្ឍន៍សេដ្ឋកិច្ច និងសង្គម។
- ជាឧបករណ៍មួយដើម្បីទាក់ទាញមូលធនពីបរទេស។
- ជម្រុញឱ្យបណ្តាក្រុមហ៊ុននានា ប្រកបអាជីវកម្មដោយប្រសិទ្ធភាព និងតម្លាភាព។
- ជួយជម្រុញឱ្យមានប្រភពមូលធនក្នុងស្រុកមានច្រើន ឬចលនាស្របវិវឌ្ឍន៍។
- ជួយបង្កើតនូវទម្លាប់នៃការវិនិយោគ^៥។

4 ច្បាប់ស្តីការបោះផ្សាយ និងការផ្សព្វផ្សាយមូលបត្រមហាជន, លេខ នស/រកម/០១០៧/០២៨, ២៣ តុលា ២០០៧, សន្និដ្ឋានក្រុម

១.២. មុខងារទីផ្សារមូលបត្រ

ទីផ្សារមូលបត្រមានមុខងារតួនាទីពីរសំខាន់ ពោលគឺ៖

១.២.១. ការបង្កើតដើមទុន

ទីផ្សារមូលបត្រ ជាកន្លែងប្រជុំវិនិយោគគិតទាំងអស់ដែលមានទុន ដើម្បីវិនិយោគទៅក្នុងក្រុមហ៊ុន បោះផ្សាយមូលបត្រទាំងឡាយណាដែលស្វែងរកទុនដើម្បីបង្កើនមូលធន។

១.២.២. សន្ទនីយភាព

សន្ទនីយភាពជាលទ្ធភាពក្នុងការលក់ឧបករណ៍វិនិយោគនៅក្នុងទីផ្សារមូលបត្រ។ ទីផ្សារមូលបត្រ ផ្តល់សន្ទនីយភាពតាមរយៈការផ្តល់ជាទឹកកន្លែងជួញដូរដែលក្នុងនោះអ្នកទិញ និងអ្នកលក់ជួបគ្នាដើម្បីធ្វើការ ព្រមព្រៀងតម្លៃ និងធ្វើការជួញដូរមូលបត្រ។ សកម្មភាពនេះផ្តល់សន្ទនីយភាពក្នុងការទិញ និងលក់មូលបត្រ នៅក្នុងទីផ្សារមូលបត្រ^៥។

១.៣. ប្រភេទមូលបត្រ

មានមូលបត្រច្រើនប្រភេទណាស់ ដែលត្រូវបានគេជួញដូរក្នុងទីផ្សារមូលបត្រនានា នៅលើពិភព លោក ប៉ុន្តែយើងអាចបែងចែកមូលបត្រជាពីរប្រភេទធំៗ ពោលគឺ៖

- (១) មូលបត្រកម្មសិទ្ធិ ឬ “ភាគហ៊ុន” និង
- (២) មូលបត្របំណុល ឬ “សញ្ញាបណ្ណ”។

១.៣.១. មូលបត្រកម្មសិទ្ធិ “ភាគហ៊ុន”

មូលបត្រកម្មសិទ្ធិ ឬភាគហ៊ុនតំណាងឱ្យភាពជាម្ចាស់នៃក្រុមហ៊ុន។ វិនិយោគិនអាចទទួលបានផល ចំណេញពីភាគហ៊ុនតាមវិធីពីរយ៉ាងពោលគឺ (១)តាមរយៈការលក់ចេញពេលហ៊ុនឡើងថ្លៃ ឬ(២) តាមរយៈការ ទទួលបានភាគលាភ។

ការវិនិយោគលើភាគហ៊ុន មានហានិភ័យជាងការវិនិយោគលើសញ្ញាបណ្ណពីព្រោះថាអ្នកកាន់ភាគហ៊ុន មានអទិភាពទាបជាងអ្នកកាន់សញ្ញាបណ្ណនៅពេលក្រុមហ៊ុនមានបញ្ហា ហើយភាគហ៊ុនអាចធ្លាក់ប្តូរអាស្រ័យ តាមប្រាក់ចំណេញរបស់ក្រុមហ៊ុន។ បើទោះបីយ៉ាងនេះក្តីការវិនិយោគជាមួយភាគហ៊ុនអាចនឹងមានផល ចំណេញច្រើនជាងសញ្ញាបណ្ណ។

5 គណៈកម្មាធិការមូលបត្រកម្ពុជា, ពុទ្ធិមូលបត្រ-សំណួរចម្លើយបច្ចេកទេស, <http://www.secc.gov.kh/khmer/faq.php?pn=2> (ចូលទស្សនាថ្ងៃទី ០៩ មិថុនា ២០២០)

6 រៀន សាំង, ២០១១, មូលដ្ឋានគ្រឹះនៃទីផ្សារមូលបត្រ, ទំព័រ ៨

ភាពខុសគ្នាមួយរវាងភាគហ៊ុន និងសញ្ញាបណ្ណគឺ ភាគហ៊ុនពុំមានអាយុកាលកំណត់ដូចសញ្ញាបណ្ណឡើយ។ អ្នកកាន់ភាគហ៊ុនមានសិទ្ធក្នុងការបោះឆ្នោតនានាក្នុងក្រុមហ៊ុន ចំណែកឯអ្នកកាន់សញ្ញាបណ្ណពុំមានសិទ្ធនេះនោះទេ។⁷

ជាទូទៅមូលបត្រកម្មសិទ្ធិមានពីរប្រភេទធំៗ៖

- **ភាគហ៊ុនមានសិទ្ធិបោះឆ្នោត (Common Stock)៖** ក្រុមហ៊ុនសាជីវកម្មទាំងអស់ អាចធ្វើការបោះឆ្នោតភាគហ៊ុនមួយដែលមានសិទ្ធិទទួលបានការទូទាត់ភាគលាភ ឬកម្រៃផ្សេងៗចុងក្រោយគេនៅលើទ្រព្យសកម្មរបស់ក្រុមហ៊ុនសាជីវកម្មដែលបោះឆ្នោតនេះក្នុងករណីក្រុមហ៊ុនធន។ ដូច្នោះមានន័យថា អ្នកកាន់កាប់មូលបត្រផ្សេងៗរបស់ក្រុមហ៊ុនដូចជាសញ្ញាបណ្ណ និង ភាគហ៊ុនប្រិមា (Preferred Stock) នឹងទទួលបានការទូទាត់សំណងមុនអ្នកកាន់កាប់ភាគហ៊ុនមានសិទ្ធិបោះឆ្នោត។
- **ភាគហ៊ុនប្រិមា (Preferred Stock)៖** ភាគហ៊ុននេះជាទូទៅមិនមានសិទ្ធិបោះឆ្នោតនៅក្នុងក្រុមហ៊ុនទេ។ ពាក្យថា“ប្រិមា” (Preferred) គឺសង្កត់ន័យថាភាគហ៊ុននេះមានសិទ្ធិទទួលបានការបែងចែកភាគលាភ ឬក៏ទាមទារសិទ្ធិទទួលបានលើទ្រព្យសកម្មទាំងឡាយរបស់ក្រុមហ៊ុនពេលមានបញ្ហាក្លាយធន មុនពេលទូទាត់ទៅទៅភាគហ៊ុននៃភាគហ៊ុនមានសិទ្ធិបោះឆ្នោត ប៉ុន្តែក្រោយអ្នកដែលកាន់មូលបត្របំណុល។ ភាគហ៊ុនប្រិមាអាចត្រូវបានបោះឆ្នោតក្នុងទម្រង់មួយដែលគេស្គាល់ថាជាភាគហ៊ុនប្រិមាអាចប្តូរបាន (Convertible Preferred Stock)។ ក្នុងន័យនេះ ភាគហ៊ុនប្រិមាអាចត្រូវបានប្តូរទៅជា ភាគហ៊ុនមានសិទ្ធិបោះឆ្នោតបាន⁸។

១.៣.២. មូលបត្របំណុល “សញ្ញាបណ្ណ”

មូលបត្រប្រភេទនេះត្រូវបានគេជួញដូរជាទម្រង់ឧបករណ៍បំណុលដែលត្រូវបានបោះឆ្នោតដោយរដ្ឋាភិបាល ភ្នាក់ងារនានានៃរដ្ឋាភិបាល និងក្រុមហ៊ុនសាជីវកម្ម។ សញ្ញាបត្រទាំងអស់គឺជាកម្ចីដែលផ្តល់ដោយអ្នកកាន់កាប់សញ្ញាបណ្ណ (អ្នកទិញ) ទៅឱ្យក្រុមហ៊ុនបោះឆ្នោតថាសងត្រលប់មកវិញនូវចំនួនដែលបានឱ្យខ្ចី (ប្រាក់ដើម) ទៅដល់អ្នកទិញសញ្ញាបណ្ណ រួមចំណែកមួយការប្រាក់ដែលបានព្រមព្រៀងនៅពេល ឬមុនពេលបោះឆ្នោតសញ្ញាបណ្ណ។ ការប្រាក់អាចត្រូវបានបង់ជាដំណាក់កាលនៅក្នុងអំឡុងពេលនៃការឱ្យខ្ចី ឬអាចបង់សរុបរួមជាមួយប្រាក់ដើមនៅពេលដល់អាយុកាលត្រូវសង។

ហេតុដែលគេថាសញ្ញាបណ្ណជាឧបករណ៍បំណុល គឺដោយសារតែអ្នកកាន់សញ្ញាបណ្ណមិនមានសិទ្ធិអ្វី

7 Frederic S. Mishkin និង Stanley G. Eakins, ២០១១, Financial Markets and Institutions, ទំព័រ ៣០២-៣០៣
8 ហៀន សាំង, ២០១១, មូលដ្ឋានគ្រឹះទីផ្សារមូលបត្រ, ទំព័រ ៣៥-៣៦

ទាំងអស់លើកម្មសិទ្ធិណាមួយរបស់ក្រុមហ៊ុន ហើយពួកគេក៏ពុំមានសិទ្ធិក្នុងការបោះឆ្នោតនានា ក្នុងក្រុមហ៊ុនដែរ។ ប៉ុន្តែអ្នកកាន់សញ្ញាបណ្ណមានអត្ថប្រយោជន៍មួយ ពោលគឺនៅពេលក្រុមហ៊ុនរៀបចំធនហើយត្រូវធ្វើជម្រះបញ្ជី (Liquidation) អ្នកកាន់សញ្ញាបណ្ណត្រូវបានទូទាត់សងមុនអ្នកកាន់ភាគហ៊ុន។

មូលបត្របំណុល ឬ សញ្ញាបណ្ណនេះត្រូវបានគេបែងចែកជាច្រើនប្រភេទដូចខាងក្រោម៖

- **សញ្ញាបណ្ណបំណុលទូទៅ និងសញ្ញាបណ្ណប្រាក់ចំណូល (General Obligation and Revenue Bonds)៖** ជាទូទៅសំដៅលើសញ្ញាបណ្ណរបស់រដ្ឋាភិបាល។ វាទទួលបានភាពជឿជាក់ខ្ពស់ និងត្រូវបានធានាដោយអំណាចពន្ធ (ភ្នាក់ងាររបស់រដ្ឋអាចដំឡើងពន្ធដើម្បីមានចំណូលសងពេលដល់អាយុកាល)។ ភ្នាក់ងារដែលទទួលបានសិទ្ធិបោះផ្សាយសញ្ញាបណ្ណបំណុលនេះគឺមានតែភ្នាក់ងាររបស់ប្រទេសមួយ ឬសាលាក្រុងមួយ។
- **សញ្ញាបណ្ណរតនាគារ ឬរដ្ឋាភិបាល (Treasury Bonds)៖** នៅពេលមានតម្រូវការថវិកាជាតិដើម្បីធ្វើហិរញ្ញប្បទានរយៈពេលវែង រដ្ឋាភិបាលអាចចេញលក់ធ្វើការបោះផ្សាយមូលបត្របំណុលប្រភេទនេះដែលជាធម្មតាមានអាយុកាល ២០ ទៅ៣០ឆ្នាំ។ ជាទូទៅ សញ្ញាបណ្ណប្រភេទនេះមានជម្រើសមួយដែលអ្នកបោះផ្សាយអាចធ្វើការទូទាត់សងមុនការកំណត់បានក្រោយរយៈពេលព្រមព្រៀងគ្នាមួយ។
- **បណ្ណរតនាគារ (Treasury Notes)៖** វាត្រូវបានគេហៅថាឧបករណ៍វិនិយោគរយៈពេលមធ្យមព្រោះថាជាទូទៅវាមានឥណ្ឌប្រទិទានពី ២ទៅ១០ឆ្នាំ។ បណ្ណរតនាគារមិនអាចទិញត្រឡប់វិញមុនកាលបរិច្ឆេទដូចសញ្ញាបណ្ណរតនាគារនោះទេ ហើយបណ្ណរតនាគារជាធម្មតាផ្តល់ការប្រាក់រយៈពេល៦ខែម្តង។
- **បណ្ណបំណុលរតនាគារ (Treasury Bills)៖** ជាមូលបត្របំណុលរយៈពេលខ្លី ដែលជាមធ្យមវាមានអាយុកាល ៣, ៦, ៩, ឬ១២ខែ។ T-Bills មិនមានការផ្តល់ជូនជាការប្រាក់ ឬ គូប៉ុនទេ ដោយសារវាមានអាយុការខ្លីពេក។ ជំនួសមកវិញគេដាក់លក់វានៅតម្លៃ Discount (តម្លៃក្រោមតម្លៃចារឹក) ហើយនៅពេលដល់អាយុកាលគេនឹងទទួលបានតម្លៃចារឹកវិញ។
- **សញ្ញាបណ្ណចែករំលែកប្រាក់ចំណេញ (Participating Bonds)៖** សញ្ញាបណ្ណប្រភេទនេះ មិនត្រឹមតែផ្តល់អត្រាការប្រាក់ក្នុងកម្រិតថេរនេះទេ ប៉ុន្តែថែមទាំងមានការចែករំលែកប្រាក់ចំណេញផងដែរ។ អ្នកកាន់កាប់សញ្ញាបណ្ណនេះ មានសិទ្ធិចូលរួមជាមួយភាគហ៊ុនិកដ៏ទៃទៀតក្នុងការចែកប្រាក់ចំណេញរបស់សាជីវកម្មដែលទទួលបាននៅក្នុងទំហំមួយដូចមានចែងនៅក្នុងកិច្ចសន្យាទិញសញ្ញាបណ្ណ។
- **សញ្ញាបណ្ណដែលអាចប្តូរបាន (Convertible Bonds)៖** គឺជាសញ្ញាបណ្ណមួយដែលនៅឥណ្ឌប្រទិទាន ឬនៅក្នុងកាលបរិច្ឆេទដែលបានបញ្ជាក់ណាមួយនោះ សញ្ញាបណ្ណអាចត្រូវបានប្តូរទៅជា

ចំនួនណាមួយនៃភាគហ៊ុនដែលអាចបោះឆ្នោតបាននៅក្នុងក្រុមហ៊ុនសាជីវកម្ម។

- **សញ្ញាបណ្ណដែលមានខ័ណ្ឌបណ្ណសូន្យ (Zero Coupon Bonds)៖** សំដៅទៅសញ្ញាបណ្ណដែលត្រូវបានបោះផ្សាយលក់នៅតម្លៃអប្បបរមា (Discount) នៃតម្លៃចារឹក។ សញ្ញាបណ្ណប្រភេទនេះពុំមានបង់ការប្រាក់ទេ។ វិនិយោគិនទទួលបានប្រាក់ចំណេញពេលទទួលបានតម្លៃចារឹកពេលវាដល់អាយុកាល។
- **សញ្ញាបណ្ណមានអត្រាទិន្នផលខ្ពស់ (High Yield “Junk” Bonds)៖** ជាប្រភេទសញ្ញាបណ្ណទាំងឡាយណាដែលត្រូវបានវាយតម្លៃនៅក្រោមកម្រិតវិនិយោគ (low rating)។ Junk Bonds ជាសញ្ញាបណ្ណដែលមានគុណភាពអន់ តែទទួលបានទិន្នផលខ្ពស់ដើម្បីឱ្យមានភាពសមមាត្រនឹងការប្រថុយប្រថានក្នុងការវិនិយោគ។
- **សញ្ញាបណ្ណសន្ទស្សន៍ថ្លៃ (Indexed Bonds)៖** សញ្ញាបណ្ណទាំងនេះត្រូវបានប្រើប្រាស់ក្នុងរយៈពេលដែលមានអតិផរណាខ្ពស់។ ការទូទាត់ការប្រាក់នៃសញ្ញាបណ្ណប្រភេទនេះ ត្រូវបានធ្វើជាតារាងរៀងទៅតាមអត្រាអតិផរណា។
- **ផលបត្រពាណិជ្ជកម្ម (Commercial Paper)៖** ជាបណ្ណបំណុលមានរយៈពេលខ្លីដែលចេញដោយក្រុមហ៊ុនសាជីវកម្មល្អៗ។ ផលបត្រពាណិជ្ជកម្មមានកាលបរិច្ឆេទឥណ្ឌប្រតិទានមួយច្បាស់លាស់ដែលមិនលើសពីមួយឆ្នាំ។ ផលបត្រពាណិជ្ជកម្មជាបណ្ណដែលមិនមានការធានា (Unsecured Promissory Note) ដែលបោះផ្សាយលក់ក្នុងតម្លៃអប្បបរមា។ ការប្រាក់របស់ផលបត្រពាណិជ្ជកម្មជាធម្មតាត្រូវបង់តែនៅពេលកាលបរិច្ឆេទឥណ្ឌទាន^១។

១.៤. ប្រភេទទីផ្សារមូលបត្រ

ការដោះដូរមូលបត្រប្រព្រឹត្តទើងនៅទីផ្សារមូលបត្រ ហើយទីផ្សារមូលបត្រនេះត្រូវបានគេបែងចែកជាច្រើនប្រភេទដូចខាងក្រោម។

១.៤.១. ទីផ្សារមូលធន (Capital Market)

គឺជាទីផ្សារហិរញ្ញវត្ថុដែលជួញដូរមូលបត្រកម្មសិទ្ធិ (Equity Securities) និង ឧបករណ៍បំណុលរយៈពេលវែងមួយចំនួនទៀត។ ជាទូទៅឧបករណ៍បំណុលរយៈពេលវែងត្រូវបានគេកំណត់ថាជាឧបករណ៍ទាំងឡាយណាដែលមានឥណ្ឌទានប្រតិទានរយៈពេលមួយឆ្នាំ ឬ ច្រើនជាងមួយឆ្នាំ។

១.៤.២. ទីផ្សាររូបិយវត្ថុ (Money Market)

គឺជាទីផ្សារហិរញ្ញវត្ថុដែលជួញដូរតែឧបករណ៍បំណុលរយៈពេលខ្លី និងប្រាក់កម្ចី (Loan)។ ឧបករណ៍

១ រៀន សាំង, ២០១១, មូលដ្ឋានគ្រឹះទីផ្សារមូលបត្រ, ទំព័រ ២៧-៣៤

បំណុលរយៈពេលខ្លី ត្រូវបានគេកំណត់ថាជាឧបករណ៍ទាំងឡាយណាដែលមានឥណ្ឌូប្រតិទានរយៈពេលតិចជាងមួយឆ្នាំ ។

១.៤.៣. ទីផ្សារដំបូង (Primary Market)

ការដាក់លក់មូលបត្រជាលើកដំបូងដោយក្រុមហ៊ុនបោះផ្សាយទៅឲ្យវិនិយោគិនត្រូវបានហៅថាជាការចែកចាយជាលើកដំបូង ។ ទីផ្សារដំបូងជាកន្លែងដែលមូលបត្រត្រូវបានលក់ជាលើកដំបូងទៅឲ្យសាធារណជន ហើយអ្នកទិញទទួលបានមូលបត្រដោយផ្ទាល់ពីក្រុមហ៊ុនបោះផ្សាយដែលអាចជាក្រុមហ៊ុនសាជីវកម្ម ឬអង្គការរដ្ឋាភិបាលមួយដែលបានបោះលក់មូលបត្រ។ សាច់ប្រាក់សម្រាប់ទូទាត់មូលបត្រត្រូវបានបង់ទៅដល់ក្រុមហ៊ុនបោះផ្សាយ ហើយអ្នកទិញភាគហ៊ុនទាំងនេះបានក្លាយជាអ្នកកាន់កាប់ (ម្ចាស់) ភាគហ៊ុនដំបូងគេ។ ភាគហ៊ុនដំបូង គេអាចកាន់កាប់ភាគហ៊ុនទាំងនេះ ឬក៏អាចលក់ឲ្យអ្នកផ្សេងទៀត។ ដំណើរការលក់ភាគហ៊ុនទៅឲ្យសាធារណជនជាលើកដំបូងត្រូវបានគេស្គាល់ថា «ការនាំក្រុមហ៊ុនទៅកាន់សាធារណៈ»។ បែបនេះមានន័យថា ក្រុមហ៊ុនលែងកាន់កាប់ដោយវិនិយោគដំបូង ឬ ស្ថាបនិក (Founder) ទៀតហើយ។ ក្រុមហ៊ុនដែលលក់ភាគហ៊ុនរបស់ខ្លួនទៅកាន់សាធារណជន ត្រូវបានគេសន្មតថា «សំណើលក់មូលបត្រជាសាធារណៈ» បានកើតមានឡើង។ ចំពោះដំណើរការនៃការលក់ភាគហ៊ុនជាលើកដំបូងរបស់ក្រុមហ៊ុនមួយត្រូវបានហៅថា «សំណើបោះផ្សាយលក់មូលបត្រជាសាធារណៈជាលើកដំបូង» (Initial Public Offering) ឬ IPO។

១.៤.៤. ទីផ្សារបន្ទាប់ (Secondary Market)

ដោយសារវិនិយោគិនមួយចំនួនយល់ថា ការប្រើប្រាស់មូលធនរបស់ពួកគេមិនមានកាលកំណត់ណាមួយជាក់លាក់ ដូចនេះហើយភាគច្រើននៃមូលបត្រអាចចរចាទិញ-លក់បាន។ នេះមានន័យថាភាគហ៊ុនអាចផ្លាស់ប្តូរបានដោយសេរីពីអ្នកលក់ម្នាក់ទៅអ្នកទិញម្នាក់ទៀតដោយតម្លៃកំណត់មួយដែលមានការព្រមព្រៀង និង ពេញចិត្តដោយភាគីទាំងពីរតាមរយៈការផ្តល់ភាគហ៊ុនទៅអ្នកទិញ។ បណ្តាម្ចាស់មូលបត្របច្ចុប្បន្នរបស់ភាគហ៊ុននឹងត្រូវបានផ្ទេរទៅអ្នកទិញ នៅពេលដែលភាគហ៊ុនត្រូវបានផ្តល់មកភាគីអ្នកទិញ។ ការកំណត់តម្លៃ និងការផ្តល់ជូនកម្មសិទ្ធិលើមូលបត្រកើតឡើងនៅកន្លែងមួយដែលគេស្គាល់ថាជាទីផ្សារបន្ទាប់។ ទីផ្សារបន្ទាប់ជាទីកន្លែងដែលការជួញដូរមូលបត្រត្រូវបានកើតឡើងជាប្រចាំរវាងអ្នកលក់ និងអ្នកទិញមូលបត្រ។ ទឹកប្រាក់កើតចេញពីសកម្មភាពជួញដូរនេះ ត្រូវបង់ទៅឲ្យភាគហ៊ុនដែលលក់ មិនមែនឲ្យទៅក្រុមហ៊ុនបោះផ្សាយដំបូងនោះទេ។ ក្រុមហ៊ុនបោះផ្សាយមូលបត្រមិនទទួលបានផលចំណេញជាហិរញ្ញវត្ថុពីការជួញដូរមូលបត្រកើតឡើងនៅទីផ្សារបន្ទាប់ទេ ហើយមូលបត្រទាំងអស់ដែលជួញដូរនៅលើទីផ្សារបន្ទាប់អាចត្រូវបានជួញដូរ

នៅក្នុងទីផ្សារមូលបត្រ ឬ នៅក្រៅទីផ្សារមូលបត្រដែលគេហៅថា Over the Counter (ទីផ្សាររំលងបញ្ជី)។ វាជាមុខងារនៃទីផ្សារមូលបត្រ (Securities Exchange) និង ទីផ្សាររំលងបញ្ជី (Over-the-Counter Market) ក្នុងការផ្តល់ទឹកនៃឆ្នងមួយក្នុងការកំណត់តម្លៃភាគហ៊ុន ព្រមទាំងផ្តល់មូលបត្រទៅឲ្យអ្នកទិញ¹⁰ ។

១.៤.៥. ទីផ្សារមូលបត្រមានការរៀបចំ (Organized Securities Market)

ទីផ្សារបន្ទាប់បន្សំអាចត្រូវបានរៀបចំតាមវិធីពីរយ៉ាង។ វិធីសាស្ត្រមួយគឺរៀបចំ ការផ្លាស់ប្តូរកន្លែងដែលអ្នកទិញនិងអ្នកលក់មូលបត្រ (ឬភ្នាក់ងារឬឈ្មួញកណ្តាល) ជួបគ្នានៅក្នុងទីតាំងកណ្តាលមួយដើម្បីធ្វើពាណិជ្ជកម្ម។ New York Stock Exchange (NYSE) គឺជាឧទាហរណ៍នៃទីផ្សារមូលបត្រមានការរៀបចំត្រឹមត្រូវ។

១.៤.៦. ទីផ្សាររំលងបញ្ជី (Over-the-Counter Market)

វិធីសាស្ត្រផ្សេងទៀតក្នុងការរៀបចំទីផ្សារបន្ទាប់គឺមានអ្នកកណ្តាលចំណេញច្រើន(OTC) ទីផ្សារដែលក្នុងនោះឈ្មួញនៅទីតាំងផ្សេងៗគ្នា ដែលមានសារពើភ័ណ្ឌនៃមូលបត្រត្រៀមខ្លួនជាស្រេចក្នុងការបញ្ជាទិញនិងលក់មូលបត្រ “តាមបញ្ជី” ចំពោះអ្នកណាដែលមករកពួកគេហើយសុខចិត្តទទួលយកតម្លៃរបស់ពួកគេ។ ពេលវាពុំមានទីតាំងច្បាស់លាស់ដូច Organized Securities Market ទេ។ ម៉្យាងទៀតពីព្រោះ OTC ប្រព្រឹត្តតាមប្រព័ន្ធកុំព្យូទ័រ ហើយអ្នកជួញដូរដឹងពីតម្លៃដែលបានកំណត់វាធ្វើឱ្យ OTC មានការប្រកួតប្រជែងខ្លាំង¹¹។

១.៥. ស្ថាប័នសំខាន់ៗ និងស្ថាប័នបន្ទាប់បន្សំក្នុងទីផ្សារមូលបត្រនៃប្រទេសកម្ពុជា

គេត្រូវការស្ថាប័នសំខាន់ចំនួនបួន បូកផ្សំជាមួយស្ថាប័នបន្ទាប់បន្សំមួយចំនួនទៀត សហការគ្នាដើម្បីធ្វើឲ្យទីផ្សារមូលបត្រក្នុងប្រទេសកម្ពុជាអាចមានដំណើរការប្រព្រឹត្តដោយភាពរលូនបាន។ ស្ថាប័នសំខាន់ៗទាំងបួននោះរួមមាន៖

- (១) គណៈកម្មការមូលបត្រមូលបត្រកម្ពុជា (គ.ម.ក.)
- (២) ក្រុមហ៊ុនផ្សារមូលបត្រកម្ពុជា (ផ.ម.ក)
- (៣) ក្រុមហ៊ុនមូលបត្រ
- (៤) ក្រុមហ៊ុនបោះផ្សាយមូលបត្រ។

ក្រៅពីនេះ ក៏មានក្រុមហ៊ុនមួយចំនួនដែលជាតួអង្គបន្ទាប់បន្សំដែលធ្វើឲ្យការបោះផ្សាយមូលបត្រអាច

10 រៀន សាំង, ២០១១, មូលដ្ឋានគ្រឹះទីផ្សារមូលបត្រ, ១៦-១៨

11 Frederic S. Mishkin និង Stanley G. Eakins, Financial Markets and Institutions, ទំព័រ ៣០៤-៣០៥, ២០១១

ទៅរួចបាន។ ក្រុមហ៊ុនទាំងនោះរួមមាន៖

- ក្រុមហ៊ុនផ្តល់សេវាផ្នែកច្បាប់
- ក្រុមហ៊ុនផ្តល់សេវាបកប្រែ
- ក្រុមហ៊ុនផ្តល់សេវាសវនកម្ម
- ក្រុមហ៊ុនផ្តល់សេវាវាយតម្លៃ
- ភ្នាក់ងារទូទាត់សាច់ប្រាក់ពាក់ព័ន្ធនឹងមូលបត្រ
- ភ្នាក់ងារបញ្ជីកាមូលបត្រ ភ្នាក់ងារចុះបញ្ជីផ្ទេរមូលបត្រ និងភ្នាក់ងារទូទាត់
- ភ្នាក់ងារតំណាងម្ចាស់មូលបត្របំណុល

១.៥.១. គណៈកម្មការមូលបត្រមូលបត្រកម្ពុជា (គ.ម.ក.)

គណៈកម្មការមូលបត្រកម្ពុជា (Securities and Exchange Commission of Cambodia-SECC) ដែលហៅកាត់ ថា គ.ម.ក. គឺជានិយ័តករ និងជាអាជ្ញាធរតែមួយគត់ដែលគ្រប់គ្រង ត្រួតពិនិត្យ និងអភិវឌ្ឍទីផ្សារមូលបត្រ តាមរយៈការបង្កើតច្បាប់ និង បទប្បញ្ញត្តិពាក់ព័ន្ធនានា។ គ្រប់អាជីវកម្មទាំងអស់ដែលពាក់ព័ន្ធនឹងមូលបត្រ នៅក្នុងព្រះរាជាណាចក្រកម្ពុជា ត្រូវតែទទួលបានអាជ្ញាប័ណ្ណ ការអនុញ្ញាត និងការទទួលស្គាល់ពី គ.ម.ក. រួមទាំងការបោះផ្សាយលក់មូលបត្រជាសាធារណៈផងដែរ។

១.៥.២. ក្រុមហ៊ុនផ្សារមូលបត្រកម្ពុជា (ផ.ម.ក.)

ក្រុមហ៊ុនផ្សារមូលបត្រកម្ពុជា (Cambodia Securities Exchange-CSX) ហៅកាត់ថា ផ.ម.ក. ដើរតួនាទីយ៉ាងសំខាន់ក្នុងការផ្តល់នូវប្រព័ន្ធជាត់ទាត់និងទូទាត់ ប្រព័ន្ធរក្សាទុកមូលបត្រ និងផ្តល់នូវប្រព័ន្ធប្រតិបត្តិការជួញដូរមូលបត្រសម្រាប់ក្រុមហ៊ុនមូលបត្រ (ក្រុមហ៊ុនធានាទិញមូលបត្រ ពាណិជ្ជករមូលបត្រ និងឈ្មួញជើងសាមូលបត្រ) និង សមាជិករបស់ ផ.ម.ក ព្រមទាំងវិនិយោគិនទូទៅផងដែរ ដើម្បីធានាឱ្យ បាននូវបរិយាកាសអំណោយផល គណនេយ្យភាព តម្លាភាព និងប្រសិទ្ធភាព ខ្ពស់ក្នុងទីផ្សារ។

១.៥.៣. ក្រុមហ៊ុនមូលបត្រ

ដើម្បីធ្វើការជួញដូរមូលបត្របាន វិនិយោគិនទូទៅ ត្រូវមានអត្តសញ្ញាណប័ណ្ណ វិនិយោគិន (Investor ID) និងគណនីជួញដូរដែលត្រូវទៅបើកនៅ ក្រុមហ៊ុនមូលបត្រ (Securities Firms) ដែលរួមមានក្រុមហ៊ុនធានាទិញមូលបត្រ ពាណិជ្ជករមូលបត្រ និងឈ្មួញជើងសាមូលបត្រ។ ក្រុមហ៊ុនធានាទិញមូលបត្រ មានសិទ្ធក្នុងការសម្របសម្រួល និងជួយដល់ក្រុមហ៊ុនទាំងឡាយណាដែលមានបំណងចង់បោះផ្សាយលក់មូលបត្រ (មូលបត្រកម្មសិទ្ធិ មូលបត្របំណុល និងឧបករណ៍ហិរញ្ញវត្ថុដទៃ ទៀត) ជាសាធារណៈ និងអាចធ្វើការជួញដូរ

មូលបត្រសម្រាប់គណនី ក្រុមហ៊ុនផ្ទាល់ និងជួញដូរតាមការបញ្ជារបស់វិនិយោគិន។ ចំណែកពាណិជ្ជករ មូលបត្រ មានសិទ្ធិជួញដូរមូលបត្រសម្រាប់គណនីក្រុមហ៊ុនផ្ទាល់ និងជួញដូរតាមការបញ្ជារបស់វិនិយោគិន។ ចំពោះឈ្មួញជើងសាមូលបត្រ មានសិទ្ធិអាចធ្វើការជួញដូរតាមការបញ្ជាទិញ-លក់របស់វិនិយោគិន ប៉ុណ្ណោះ។ តាមសេចក្តីនេះក្រុមហ៊ុនមូលបត្រត្រូវបានបែងចែកជាបីប្រភេទ ពោលគឺ ក្រុមហ៊ុនធានាទិញ មូលបត្រ ពាណិជ្ជករមូលបត្រ និងក្រុមហ៊ុនឈ្មួញជើងសាមូលបត្រ។

ខាងក្រោមនេះជាបញ្ជីក្រុមហ៊ុនមូលបត្រ៖

ក្រុមហ៊ុនធានាទិញមូលបត្រ៖

- យាន់តា ស៊ីឃ្យូរីធី (ខេមបូឌា) ភីអិលស៊ី
- អ អេច ប៊ី ស៊ីឃ្យូរីធី (ខេមបូឌា)ម.ក
- កាណា ស៊ីឃ្យូរីធី អិលធីឌី
- កម្ពុ ស៊ីឃ្យូរីធី ភីអិលស៊ី
- អេសប៊ីអាយ រ៉ូយ៉ាល់ ស៊ីឃ្យូរីធី
- ភ្នំពេញ ស៊ីឃ្យូរីធី ភីអិលស៊ី

ពាណិជ្ជករមូលបត្រ

- ហ្គោលដេន ហ្វ័រឈ្នួន (ខេមបូឌា) ស៊ីឃ្យូរីធី ភីអិលស៊ី

ក្រុមហ៊ុនឈ្មួញជើងសាមូលបត្រ

- អេស៊ីលីដា ស៊ីឃ្យូរីធី ភីអិលស៊ី
- ខេប ស៊ីឃ្យូរីធី លីមីធីត
- ខេមបូឌា-វៀតណាម ស៊ីឃ្យូរីធី ឯ.ក
- ក្រុមហ៊ុន ភីភី លីង ស៊ីឃ្យូរីធី ឯ.ក¹²

១.៥.៤. ក្រុមហ៊ុនបោះផ្សាយមូលបត្រ

ការជួញដូរមូលបត្រអាចប្រព្រឹត្តទៅបានលុះត្រាតែមានក្រុមហ៊ុនបោះផ្សាយមូលបត្រ (Issuers) ដោយមានជំនួយពីក្រុមហ៊ុនធានាទិញមូលបត្រ។ ក្រុមហ៊ុនបោះផ្សាយមានសិទ្ធិបោះផ្សាយលក់មូលបត្រកម្មសិទ្ធិ មូលបត្របំណុល ឬឧបករណ៍ហិរញ្ញវត្ថុដទៃទៀតនៅក្នុងទីផ្សារមូលបត្រ ទៅតាមទំហំរបស់ក្រុមហ៊ុន

12 គណៈកម្មការមូលបត្រកម្ពុជា, អ្នកចូលរួមទីផ្សារ-អន្តរការីទីផ្សារ, <http://www.secc.gov.kh/khmer/m52.php?pn=6>, (ចូល ទស្សនាថ្ងៃទី ១០ មិថុនា ២០២០)

ដែលចង់បោះផ្សាយ។ គោលបំណង របស់ក្រុមហ៊ុនបោះផ្សាយមូលបត្រ គឺដើម្បីរៀបចំមូលធនពីសាធារណជន ព្រមទាំងវិនិយោគិនទាំងក្នុង និងក្រៅស្រុក ក្នុងទិសដៅពង្រីកអាជីវកម្ម និងប្រតិបត្តិការអាជីវកម្មរបស់ខ្លួន ប្រកបដោយស្ថិរភាព និងការប្រកួតប្រជែង ខ្ពស់ទាំងថ្នាក់ជាតិ អន្តរជាតិ និងក្នុងតំបន់¹³ ។ ក្រុមហ៊ុនបោះផ្សាយក៏មានតួនាទីក្នុងការចេញផ្សាយព័ត៌មានហិរញ្ញវត្ថុនានាជាសាធារណ ដើម្បីឱ្យមហាជនទូទៅ និងវិនិយោគិនទទួលបានព័ត៌មានគ្រប់គ្រាន់មុនធ្វើការសម្រេចចិត្តវិនិយោគជាមួយក្រុមហ៊ុនបោះផ្សាយមូលបត្រ។

គិតត្រឹមខែ មិថុនា ឆ្នាំ២០២០ មានក្រុមហ៊ុនចំនួន ៦ ដែលបានបោះផ្សាយមូលបត្រកម្មសិទ្ធិនៅផ្សារមូលបត្រកម្ពុជា។ ក្រុមហ៊ុនទាំងនោះរួមមាន៖

- រដ្ឋាករទឹកស្វយ័តក្រុងភ្នំពេញ
- ក្រុមហ៊ុន ហ្គ្រូន ធើន អ៊ិនធើណេសិនណល (ខេមបូឌា) ភីអិលស៊ី
- កំពង់ផែស្វយ័តភ្នំពេញ
- ភ្នំពេញអេសអ៊ីហ្សិត ភីអិលស៊ី (ភីភីអេសភី)
- កំពង់ផែស្វយ័តក្រុងព្រះសីហនុ (ក.ស.ស)
- ធនាគារ អេស៊ីលីដា ភីអិលស៊ី

១.៥.៥. ក្រុមហ៊ុនផ្តល់សេវាផ្នែកច្បាប់

ក្រុមហ៊ុន និងការិយាល័យមេធាវីចំនួន ១៤ ដែលទទួលបានការទទួលស្គាល់ពី គ.ម.ក. រួមមាន៖

| ក្រុមហ៊ុន | មេធាវីទទួលស្គាល់គុណវុឌ្ឍិពី គ.ម.ក. |
|---|---|
| ១. ក្រុមហ៊ុនមេធាវី អេច ប៊ី អេស | - លោក លី តែសេង - លោក ហាក់ សៀកលី |
| ២. ការិយាល័យមេធាវី អ អេន ធើ សុខ អេន ហេង | - លោក ទីវ សុផុណ្ណវ៉ា - លោក ហេង ឆាយ |
| ៣. ការិយាល័យមេធាវី សុក ស៊ីផាន់ណា និង សហការីជាសមាជិក ZICOlaw | - លោក សុក ស៊ីផាន់ណា - លោកស្រី ខៀវ មាលី |

13 គណៈកម្មការមូលបត្រកម្ពុជា, ពុទ្ធិមូលបត្រ លេខ ៣៩, តួនាទីរបស់គណៈកម្មការមូលបត្រកម្ពុជា ក្រុមហ៊ុនផ្សារមូលបត្រកម្ពុជា ក្រុមហ៊ុនមូលបត្រ និងក្រុមហ៊ុនបោះផ្សាយមូលបត្រ, ២០១៩

៤. ការិយាល័យមេធាវី សិទ្ធិស័ក្តិ

- លោក ម៉ុក ច័ន្ទសុផា
- លោក តាន់ ម៉េងស្រូយ
- លោកស្រី ប៉េង ម៉ាណែត
- លោក សុន សុខកេង

៥. ក្រុមមេធាវី អាស៊ី កម្ពុជា

- លោកស្រី សេង វ្លូចហ៊ុន
- លោក យិន សារ៉ុម

៦. ការិយាល័យមេធាវី ប៊ុន និង សហការី

- លោក ប៊ុន យូឌី
- លោក ឈិត វិនា

៧. ការិយាល័យមេធាវី ភីវ៉ាយធី និង សហការី

- លោក យុន ប៉ោទឹម
- កញ្ញា ទ្រី សំរស់

៨. ការិយាល័យមេធាវី ស៊ី អេស អែល និងសហភាព

- លោក ជា សុម៉ាឡា
- លោក ឆេង វណ្ណី

៩. ក្រុមមេធាវី អេច.អឹម.អិល & ខន់សាល់ចិន

- កញ្ញា ម៉ៅ សំរុទ្ធារី
- កញ្ញា កង លាប

១០. ការិយាល័យមេធាវី ស៊ុន & ផាតនើ

- លោក ស៊ុន សុពុទ្ធិ
- លោកស្រី ឈឹម សំអុល

១១. ក្រុមមេធាវី កម្ពុជាបាយ៉ែន (ស៊ី ប៊ី អិល)

- លោក ថាន ផានិត
- លោក ម៉ម វិទ្ធា
- លោក ឈន សុងមេង

- ១២. ក្រុមមេធាវី មេគង្គ
 - លោក គង់ ឈុង
 - លោកស្រី ចាន់ ផ្លូវឌួន:

- ១៣. ក្រុមមេធាវី កម្ពុជាសហប្រតិបត្តិការអន្តរជាតិ
 - លោក លី រដ្ឋធី
 - លោក សេង ឈុនលី

- ១៤. ក្រុមមេធាវី ស៊ី អេស ភី និង សហការី
 - លោកស្រី ចាំង ស្រីពៅ
 - លោកស្រី គង់ កន្ទីកា

១.៥.៦. ក្រុមហ៊ុនផ្តល់សេវាបកប្រែ

ក្រុមហ៊ុនផ្តល់សេវាបកប្រែនៅក្នុងវិស័យមូលបត្រក្នុងប្រទេសកម្ពុជាដែលទទួលស្គាល់ដោយ គ.ម.ក. មានចំនួនតែ ១ ប៉ុណ្ណោះ។ ស្ថាប័ននោះគឺ មន្ទីរសារការី អេច ប៊ី អេស នៃព្រះរាជាណាចក្រកម្ពុជា ហើយអ្នកទទួលខុសត្រូវលើការបកប្រែមានចំនួន ២ រូបគឺ៖

- លោក តាន់ហ៊ាង ដាវ៉ែណូ
- លោក យិន លីហួត។

១.៥.៧. ក្រុមហ៊ុនផ្តល់សេវាសវនកម្ម

ក្រុមហ៊ុនផ្តល់សេវាសវនកម្មដែលទទួលស្គាល់ដោយ គ.ម.ក មានដូចខាងក្រោម៖

| ក្រុមហ៊ុន | សវនករឯករាជ្យ |
|---|--|
| ១. ក្រុមហ៊ុន ប្រាយវ័តធីរ ហាវឌូកើស (ខេមបូឌា) | <ul style="list-style-type: none"> - លោក គុយ លីម - លោកស្រី Benilda Fernando - លោក ឡាង ហ៊ី |
| ២. ក្រុមហ៊ុន ខេ ភី អឹម ជឺ ខេមបូឌា | <ul style="list-style-type: none"> - លោក ង៉ែ ហ៊ុយ - កញ្ញា តាំង យុគហុង - លោក សេង ចាន់ថន - លោក សុង គន្ធាល - លោកស្រី ហ្គេក ទាវ |

- កញ្ញា Lim Chew Teng

៣. ក្រុមហ៊ុន ប៊ី ឌី អូ (ខេមបូឌា) លីមីតធីត

- លោក Gan Ah Tee
- លោក Tang Seng Choon
- លោក Law Kian Huat
- លោក Lim Seng Siew
- លោក Lee Ken Wai

៤. ក្រុមហ៊ុន អ៊ិនស្ទ័រ អ៊ិន យ៉ាំង (ខេមបូឌា)

- លោកស្រី ឡាន ស៊ីនតនា
- លោកស្រី Maria Cristina Calimbas
- លោក Cuong Dinh Tran
- កញ្ញា Mary Rose S.Romero

៥. ក្រុមហ៊ុន ហ្គេន សនចុន (ខេមបូឌា) លីមីតធីត

- លោក Jasani Narendrakumar
- លោក Hooi Kok Mun
- លោក Almera Ronald Coronel
- លោក Tan Chee Beng
- លោក Ng Yee Zent

៦. ក្រុមហ៊ុន ហ្គេវ (ខេមបូឌា) ឯ.ក

- លោក Poon Yew Hoe
- លោក Onn Kien Hoe
- លោក Chan Kuan Chee

៧. ក្រុមហ៊ុន ឌីឡាយធី (ខេមបូឌា) ខូ អិលធីឌី

- លោក ខូយ គីមលេង
- លោក អ៊ឹង គីមសុភ័ក្ត្រា
- លោក Ho Kok Yong

៨. ក្រុមហ៊ុន បេកយើរ ធីលលី (ខេមបូឌា) ឯ.ក

- លោក TAN KHEE MENG

- លោក ANDREW HENG

- លោក FU JOE HENG

- លោក LOCK PENG KUAN

១.៥.៨. ក្រុមហ៊ុនផ្តល់សេវាវាយតម្លៃ

ក្រុមហ៊ុនផ្តល់សេវាវាយតម្លៃមានតួនាទីវាយតម្លៃ ទ្រព្យសកម្ម ដោយអនុវត្តឲ្យបាននូវស្តង់ដារដែលបានកំណត់។ ក្រុមហ៊ុនផ្តល់សេវាវាយតម្លៃ ដែលទទួលស្គាល់ដោយ ក.ម.ក. មាន៖

- ក្រុមហ៊ុន វីត្រាស់ អីព្រេហ្សូល
- ក្រុមហ៊ុន ស៊ីងឈីរ ប្រូធីធី ឯ.ក
- ក្រុមហ៊ុន ណាយ ហ្វ្រែង (ខេមបូឌា)។

១.៥.៩. ភ្នាក់ងារទូទាត់សាច់ប្រាក់ពាក់ព័ន្ធនឹងមូលបត្រ

ភ្នាក់ងារទូទាត់សាច់ប្រាក់ពាក់ព័ន្ធនឹងមូលបត្រ ធ្វើការគ្រប់គ្រងគណនីទូទាត់សាច់ប្រាក់ពាក់ព័ន្ធនឹងមូលបត្រដូចជាការផ្ទេរ ឬការបង្វែរសាច់ប្រាក់រវាងតួភាគីផ្សេងៗប្រកបដោយសុវត្ថិភាព និងត្រូវបំពេញប្រតិបត្តិការឲ្យដាច់ដោយឡែកពីប្រតិបត្តិការធនាគារ។ ភ្នាក់ងារនេះដែលមានការទទួលស្គាល់ពី គ.ម.ក. រួមមាន៖

- ធនាគារ អេស៊ីលីដា ភីអិលស៊ី
- ធនាគារ កាណាឌីយ៉ា ក.អ
- ធនាគារ វិនិយោគ និងអភិវឌ្ឍន៍កម្ពុជា ភីអិលស៊ី
- ធនាគារកម្ពុជាសាធារណៈ ភីអិលស៊ី
- ធនាគារ ប៊ី.អាយ.ស៊ី (ខេមបូឌា) ប៊ែង ម.ក។

១.៥.១០. បញ្ជីឈ្មោះភ្នាក់ងារបញ្ជីកម្មសិទ្ធិមូលបត្រ ភ្នាក់ងារចុះបញ្ជីផ្ទេរមូលបត្រ និងភ្នាក់ងារទូទាត់

ភ្នាក់ងារបញ្ជីកម្មសិទ្ធិមូលបត្រមានតួនាទីគ្រប់គ្រងនូវដំណើរការបរិវេណកម្ម ការបែងចែកមូលបត្រ កត់តាបញ្ជីកម្មសិទ្ធិមូលបត្រ និងធ្វើរបាយការណ៍ស្តីពីការបញ្ចប់ និងជោគជ័យនៃការរក្សាទុកមូលបត្រ។ ចំណែកភ្នាក់ងារចុះបញ្ជីផ្ទេរមូលបត្រ ធ្វើការរក្សា គ្រប់គ្រងបញ្ជីកម្មសិទ្ធិមូលបត្រឲ្យមានសង្គតិភាព និងធ្វើការងាររដ្ឋបាលពាក់ព័ន្ធនឹងការផ្លាស់ប្តូរកម្មសិទ្ធិ។ ឯភ្នាក់ងារទូទាត់វិញមានតួនាទីគណនា ភាគលាត ការប្រាក់ និង

ប្រាក់ដើម។ ភ្នាក់ងារនេះតំណាងឲ្យក្រុមហ៊ុនបោះផ្សាយ ធ្វើការទូទាត់ជូនមូលបត្រករ និងភាគីផ្សេងៗ។

ភ្នាក់ងារទាំងនេះដែលមានការទទួលស្គាល់ពី គ.ម.ក. មាន៖

- ធនាគារ អេស៊ីលីដា ភីអិលស៊ី
- ក្រុមហ៊ុន ត្រាយខ័រ ស៊ីយូរីធី ស៊ីស ភីអិលស៊ី
- ក្រុមហ៊ុន ភ្នំពេញ ស៊ីយូរីធី ភីអិលស៊ី

១.៥.១១. ភ្នាក់ងារតំណាងម្ចាស់មូលបត្របំណុល

ភ្នាក់ងារតំណាងម្ចាស់មូលបត្របំណុលសំដៅដល់បុគ្គលដែលទទួលបានការទទួលស្គាល់ពី គ.ម.ក. ដើម្បីធ្វើជាភ្នាក់ងារតំណាងម្ចាស់មូលបត្របំណុល ស្របទៅតាមបទប្បញ្ញត្តិដែលមានជាធរមាន¹⁴។ ភ្នាក់ងារដែលទទួលស្គាល់ពី គ.ម.ក. មាន៖

- អេស៊ីលីដា ស៊ីយូរីធី ភីអិលស៊ី¹⁵

១.៦. យន្តការចូលទីផ្សារមូលបត្រជាសាធារណៈ

ជាទូទៅក្រុមហ៊ុនត្រូវអនុវត្តតាមយន្តការទាំង១២ មុននឹងអាចឈានជើងចូលក្នុងទីផ្សារមូលបត្រកម្ពុជា និងអាចបោះផ្សាយលក់មូលបត្រជាលើកដំបូង (IPO) ជាសាធារណៈបាន។ យន្តការទាំង១២ នោះរួមមាន៖

យន្តការទី១៖ ការដាក់លិខិតសម្តែងឆន្ទៈបោះផ្សាយលក់មូលបត្រកម្មសិទ្ធិជាសាធារណៈ

បុគ្គលដែលមានបំណងបោះផ្សាយលក់មូលបត្រកម្មសិទ្ធិជាសាធារណៈអាចដាក់លិខិតសម្តែងឆន្ទៈបោះផ្សាយលក់មូលបត្រកម្មសិទ្ធិជាសាធារណៈជូនមក គណៈកម្មការមូលបត្រកម្ពុជា (គ.ម.ក.) ដែលលិខិតមានខ្លឹមសារ ០៣ ចំណុចដូចខាងក្រោម៖ (ទម្រង់លិខិតមានក្នុងឧបសម្ព័ន្ធ ១)

១. គោលបំណងនៃការបោះផ្សាយលក់មូលបត្រកម្មសិទ្ធិជាសាធារណៈលើកដំបូង (Purpose of IPO)
២. គម្រោងពេលវេលារំពឹងទុកនៃការបោះផ្សាយលក់មូលបត្រកម្មសិទ្ធិជាសាធារណៈលើកដំបូង (Expected Timetable)
៣. ក្រុមការងារបោះផ្សាយលក់មូលបត្រកម្មសិទ្ធិជាសាធារណៈលើកដំបូង ដែលរំពឹងទុក (Expected IPO Team) រួមមានក្រុមហ៊ុនធានាទិញមូលបត្រ ក្រុមហ៊ុនគណនេយ្យជំនាញ មេធាវី ឬក្រុមមេធាវី ឬក្រុមហ៊ុនមេធាវី និងក្រុមហ៊ុនផ្តល់សេវាវាយតម្លៃជាដើម។

14 គណៈកម្មការមូលបត្រកម្ពុជា, ប្រកាស លេខ ០០៩/១៧ ស្តីពី ការបោះផ្សាយលក់មូលបត្របំណុលជាសាធារណៈ, ២០១៧
 15 គណៈកម្មការមូលបត្រកម្ពុជា, អ្នកចូលរួមទីផ្សារ, <http://www.secc.gov.kh>, (ចូលទស្សនាថ្ងៃទី ១០ មិថុនា ២០២០)

យន្តការទី២៖ ការតែងតាំងក្រុមហ៊ុនធានាទិញមូលបត្រ

ការតែងតាំងក្រុមហ៊ុនធានាទិញមូលបត្រ គឺជាដំណាក់កាលដ៏សំខាន់មួយ ព្រោះថាក្រុមហ៊ុនធានាទិញមូលបត្រ ត្រូវផ្តល់សេវាកម្មដល់ក្រុមហ៊ុនបោះផ្សាយនៅគ្រប់ដំណាក់កាលនៃការបោះផ្សាយមូលបត្រកម្ពុជាសិទ្ធិជាសាធារណៈលើកដំបូង។ ក្រុមហ៊ុនបោះផ្សាយ ត្រូវធ្វើការជ្រើសរើសក្រុមហ៊ុនធានាទិញមូលបត្រក្នុងចំណោមក្រុមហ៊ុនធានាទិញមូលបត្រដែលទទួលបានអាជ្ញាប័ណ្ណពី គ.ម.ក។

យន្តការទី៣៖ ការបង្កើតក្រុមការងារបោះផ្សាយលក់មូលបត្រកម្ពុជាសិទ្ធិជាសាធារណៈលើកដំបូង

(IPO Team)

ក្រៅពីក្រុមហ៊ុនធានាទិញមូលបត្រ ក្រុមហ៊ុនបោះផ្សាយត្រូវធ្វើការតែងតាំងបុគ្គលសំខាន់ៗពាក់ព័ន្ធដោយផ្ទាល់មួយចំនួនទៀត ដូចជាក្រុមហ៊ុនគណនេយ្យជំនាញ មេធាវី ឬក្រុមមេធាវី ឬក្រុមហ៊ុនមេធាវី និងក្រុមហ៊ុនផ្តល់សេវាវាយតម្លៃដែលទទួលបានការទទួលស្គាល់ពី គ.ម.ក. ដើម្បីចូលរួមក្នុងការងារបោះផ្សាយលក់នូវមូលបត្រកម្ពុជាសិទ្ធិជាសាធារណៈលើកដំបូង ស្របតាមបទប្បញ្ញត្តិជាធរមាន។

ក្រុមហ៊ុនធានាទិញមូលបត្រអាចផ្តល់យោបល់ដល់ក្រុមហ៊ុនបោះផ្សាយលើការជ្រើសរើស ក្រុមហ៊ុនគណនេយ្យជំនាញ មេធាវី ឬក្រុមមេធាវី ឬក្រុមហ៊ុនមេធាវី និងក្រុមហ៊ុនផ្តល់សេវាវាយតម្លៃ។ ក្រោយពីជ្រើសរើសបាន ក្រុមហ៊ុនគណនេយ្យជំនាញ មេធាវី ឬក្រុមមេធាវី ឬក្រុមហ៊ុនមេធាវី និងក្រុមហ៊ុនផ្តល់សេវាវាយតម្លៃ ក្រុមហ៊ុនបោះផ្សាយត្រូវបង្កើតក្រុមការងារបោះផ្សាយលក់មូលបត្រកម្ពុជាសិទ្ធិជាសាធារណៈលើកដំបូង។

យន្តការទី៤៖ ការត្រួតពិនិត្យបំពេញកាតព្វកិច្ចតាមច្បាប់ (Due Diligence)

ក្រុមហ៊ុនបោះផ្សាយចាំបាច់ត្រូវឆ្លងកាត់ការត្រួតពិនិត្យការបំពេញកាតព្វកិច្ចតាមច្បាប់។ ការងារនេះត្រូវធ្វើដោយក្រុមការងារបោះផ្សាយលក់មូលបត្រកម្ពុជាសិទ្ធិជាសាធារណៈលើកដំបូងដែលរួមមាន ក្រុមហ៊ុនគណនេយ្យជំនាញ មេធាវី ឬក្រុមមេធាវី ឬក្រុមហ៊ុនមេធាវី និងក្រុមហ៊ុនផ្តល់សេវាវាយតម្លៃ។

យន្តការទី៥៖ ការដាក់ពាក្យស្នើសុំពិនិត្យលទ្ធភាពអាចចុះបញ្ជីលក់មូលបត្រ និងការទទួលបានការបញ្ជាក់ពីលទ្ធភាពអាចចុះបញ្ជីលក់មូលបត្រពីក្រុមហ៊ុនផ្សារមូលបត្រកម្ពុជា

ក្រុមហ៊ុនបោះផ្សាយ ដោយមានជំនួយពីក្រុមហ៊ុនធានាទិញមូលបត្រ ត្រូវរៀបចំឯកសារស្របតាមវិធានចុះបញ្ជីរបស់ក្រុមហ៊ុនផ្សារមូលបត្រកម្ពុជា ដើម្បីស្នើសុំពិនិត្យលទ្ធភាពអាចចុះបញ្ជីលក់មូលបត្រពីក្រុមហ៊ុនផ្សារមូលបត្រកម្ពុជា ។

យន្តការទី៦៖ ការដាក់ពាក្យស្នើសុំបោះផ្សាយលក់មូលបត្រកម្ពុជាសិទ្ធិជាសាធារណៈ និងការទទួលបានការអនុញ្ញាតជាគោលការណ៍លើសំណើសុំបោះផ្សាយលក់មូលបត្រជាសាធារណៈពី គ.ម.ក.

ក្រោយពីទទួលបានការបញ្ជាក់ពីលទ្ធភាពអាចចុះបញ្ជីលក់មូលបត្រ ពីក្រុមហ៊ុនផ្សារមូលបត្រកម្ពុជា ក្រុមហ៊ុនបោះផ្សាយ ដោយមានជំនួយពីក្រុមហ៊ុនធានាទិញមូលបត្រត្រូវរៀបចំឯកសារដាក់ពាក្យដើម្បីស្នើសុំ បោះផ្សាយលក់មូលបត្រកម្ពុជាសាធារណៈមក គ.ម.ក.។ គ.ម.ក. ធ្វើការវាយតម្លៃពាក្យស្នើសុំបោះផ្សាយ លក់មូលបត្រកម្ពុជាសាធារណៈ ជាពិសេសឯកសារផ្តល់ព័ត៌មានមុននឹងផ្តល់ការអនុញ្ញាតជាគោល ការណ៍លើសំណើសុំបោះផ្សាយលក់មូលបត្រជាសាធារណៈជនក្រុមហ៊ុនបោះផ្សាយ។

យន្តការទី៧៖ ការកំណត់ថ្លៃលក់មូលបត្រតាមរយៈប៊ុកបៀលឌីង (Book Building)

ក្រោយពីទទួលបានការអនុញ្ញាតជាគោលការណ៍លើសំណើសុំបោះផ្សាយលក់មូលបត្រ ជាសាធារណៈ ពី គ. ម. ក. ក្រុមហ៊ុនបោះផ្សាយ ដោយមានជំនួយពីក្រុមហ៊ុនធានាទិញមូលបត្រ ត្រូវរៀបចំធ្វើការ កំណត់ថ្លៃលក់មូលបត្រតាមរយៈប៊ុកបៀលឌីង ពោលគឺការស្នាបស្នងតម្លៃលក់មូលបត្រជាមួយអ្នកវិនិយោគ មុននឹងឈានដល់ការកំណត់ថ្លៃលក់មូលបត្រ។

យន្តការទី៨៖ ការស្នើសុំបញ្ជាក់ការដាក់តម្លៃមូលបត្រពីក្រុមហ៊ុនផ្សារមូលបត្រកម្ពុជា

ក្រោយពីបានបញ្ចប់ការកំណត់ថ្លៃលក់មូលបត្រតាមរយៈប៊ុកបៀលឌីងរួចហើយ ក្រុមហ៊ុនបោះផ្សាយ ដោយមានជំនួយពីក្រុមហ៊ុនធានាទិញមូលបត្រ ត្រូវរៀបចំស្នើសុំការបញ្ជាក់ការដាក់តម្លៃមូលបត្រពីក្រុមហ៊ុន ផ្សារមូលបត្រកម្ពុជា។ ក្រុមហ៊ុនផ្សារមូលបត្រកម្ពុជា ត្រូវបញ្ជាក់ថាថ្លៃលក់មូលបត្រតាមរយៈប៊ុកបៀលឌីង អាចដាក់លក់នៅលើផ្សារមូលបត្របានដោយឈរលើមូលដ្ឋានវិធានប្រតិបត្តិការ ដោយរាប់បញ្ចូលវិធានចុះ បញ្ជីលក់មូលបត្រ មានន័យថាថ្លៃត្រូវអាចបញ្ចូលទៅក្នុងប្រព័ន្ធជួញដូរបស់ក្រុមហ៊ុនផ្សារមូលបត្រកម្ពុជា និង ស្ថិតនៅក្នុងកម្រិតនៃប្រព័ន្ធជួញដូរដែលបានកំណត់នៅក្នុងវិធានប្រតិបត្តិការ។

យន្តការទី៩៖ ការស្នើសុំការអនុញ្ញាតលើលក្ខខណ្ឌនៃសំណើលក់ (Term of offer) និងការទទួល បានការអនុញ្ញាត និងការចុះបញ្ជីឯកសារផ្តល់ព័ត៌មានពី គ.ម.ក.

ក្រោយពីបានបញ្ចប់ការកំណត់ថ្លៃលក់មូលបត្រតាមរយៈប៊ុកបៀលឌីងរួចហើយ ក្រុមហ៊ុនបោះផ្សាយ ដោយមានជំនួយពីក្រុមហ៊ុនធានាទិញមូលបត្រ ត្រូវរៀបចំលក្ខខណ្ឌនានានៃសំណើលក់ ដោយត្រូវធ្វើបច្ចុប្បន្ន កម្មឯកសារផ្តល់ព័ត៌មាន និងត្រូវភ្ជាប់មកជាមួយលិខិតបញ្ជាក់ការដាក់តម្លៃមូលបត្រពីក្រុមហ៊ុនផ្សារមូលបត្រ កម្ពុជា រួចដាក់ជូន គ.ម.ក. ដើម្បីទទួលបានការអនុញ្ញាត និងធ្វើការចុះបញ្ជី។

យន្តការទី១០៖ ការធ្វើបរិសកម្មមូលបត្រ (Subscription)

ក្រោយពីទទួលបានការអនុញ្ញាតលើលក្ខខណ្ឌនៃសំណើលក់ និងចុះបញ្ជីឯកសារផ្តល់ព័ត៌មានពី គ. ម.ក. ក្រុមហ៊ុនបោះផ្សាយដោយមានជំនួយពីក្រុមហ៊ុនធានាទិញមូលបត្រ ត្រូវចាប់ផ្តើមដំណើរការធ្វើបរិស-

កម្មមូលបត្រ ដោយអនុវត្តតាមលក្ខខណ្ឌដូចមានចែងក្នុងជំពូកទី ៣ និង ជំពូកទី ៤ នៃប្រកាសស្តីពីការបោះផ្សាយលក់មូលបត្រកម្មសិទ្ធិជាសាធារណៈ។

យន្តការទី១១៖ ការរាយការណ៍ពីលទ្ធផលនៃការធ្វើបរិស្ថានកម្មមូលបត្រ

ក្រោយពីបានបញ្ចប់ការធ្វើបរិស្ថានកម្មមូលបត្រ ក្រុមហ៊ុនបោះផ្សាយ ដោយមានជំនួយពីក្រុមហ៊ុនធានាទិញមូលបត្រ ត្រូវរៀបចំរបាយការណ៍លទ្ធផលនៃការធ្វើបរិស្ថានកម្មមូលបត្រ ហើយត្រូវដាក់របាយការណ៍របស់លទ្ធផលនៃការធ្វើបរិស្ថានកម្មមូលបត្រនេះភ្ជាប់ជូនមក គ.ម.ក.។

យន្តការទី១២៖ ការចុះបញ្ជីលក់មូលបត្រជាផ្លូវការនៅក្រុមហ៊ុនផ្សារមូលបត្រកម្ពុជា

ក្រោយពីបានបញ្ចប់ការធ្វើបរិស្ថានកម្មមូលបត្រ និងការបញ្ជូនមូលបត្រកម្មសិទ្ធិ ទៅឲ្យអ្នកធ្វើបរិស្ថានកម្មដែលទទួលបានជោគជ័យ ក្រុមហ៊ុនបោះផ្សាយ ដោយមានជំនួយពីក្រុមហ៊ុនធានាទិញមូលបត្រ ត្រូវបំពេញបែបបទនៅក្រុមហ៊ុនផ្សារមូលបត្រកម្ពុជា ដើម្បីចុះបញ្ជីផ្សារមូលបត្រជាផ្លូវការ អនុលោមតាមបទប្បញ្ញត្តិជាធរមាន។¹⁶

16 គោលការណ៍ណែនាំស្តីពី យន្តការនៃការបោះផ្សាយលក់មូលបត្រកម្មសិទ្ធិជាសាធារណៈលើកដំបូងលេខ ០០១ ថ្ងៃទី ០៨ ខែ កញ្ញា ឆ្នាំ ២០១១

លំព្វកទី២៖

ទិដ្ឋភាពទូទៅរបស់

បណ្ណាល័យស៊ីធា

ជំពូកទី២៖ ទិន្នន័យទូទៅរបស់ធនាគារអេស៊ីប៊ា

២.១. ប្រវត្តិសង្ខេបអេស៊ីប៊ា និងប្រវត្តិការបង្កើតសាខារបស់ធនាគារអេស៊ីប៊ា

២.១.១. ប្រវត្តិសង្ខេបអេស៊ីប៊ា

អេស៊ីប៊ា ត្រូវបានបង្កើតឡើងនៅក្នុងខែមករា ឆ្នាំ១៩៩៣ ក្នុងនាមជាអង្គការក្រៅរដ្ឋាភិបាលមួយ មានទិសដៅអភិវឌ្ឍន៍មុខរបរខ្នាតតូចបំផុត និងខ្នាតតូច តាមរយៈការផ្តល់ឥណទាន ដោយមានការជួយគាំទ្រពីអង្គការពលកម្មអន្តរជាតិ (ILO) និងកម្មវិធីអភិវឌ្ឍន៍អង្គការសហប្រជាជាតិ (UNDP)។ តាំងពីពេលចាប់ផ្តើមដំបូង អេស៊ីប៊ាបានទទួលការគាំទ្រពីភ្នាក់ងារអភិវឌ្ឍន៍អន្តរជាតិសំខាន់ៗជាច្រើន។ មានកត្តាធំពីរដែលធ្វើឱ្យក្រុមប្រឹក្សាភិបាល និងដៃគូអន្តរជាតិរបស់ខ្លួនសម្រេចថា ធនាគារ អេស៊ីប៊ា គួរធ្វើការកម្លាយខ្លួនទៅជាធនាគារពាណិជ្ជ ហើយកត្តាទាំងនោះគឺការពង្រីកបណ្តាញប្រតិបត្តិការគ្របដណ្តប់គ្រប់ខេត្ត-រាជធានីក្នុងព្រះរាជាណាចក្រកម្ពុជា និងសមត្ថភាពរបស់ធនាគារ ក្នុងការកែប្រែចំណេញដែលធានានូវនិរន្តរភាព។ ធ្វើបែបនេះ មិនត្រឹមតែជួយពង្រឹងស្ថិរភាពរចនាសម្ព័ន្ធផ្នែកច្បាប់សម្រាប់បំពេញភារកិច្ចរបស់ខ្លួនពីមុនមកនោះទេ វាថែមទាំងផ្តល់ឱ្យធនាគារនូវជម្រើសកាន់តែច្រើនក្នុងការកទុនបន្ថែម (ដូចជាការបន្ថែមដើមទុន ការទទួលប្រាក់បញ្ញើសាធារណៈ ឬការទទួលប្រាក់កម្ចីពាណិជ្ជកម្ម រវាងធនាគារដូចគ្នា) សម្រាប់គាំទ្រដល់ការពង្រីក ការផ្តល់សេវាមីក្រូហិរញ្ញវត្ថុ ដែលជាអាជីវកម្មស្នូលរបស់ខ្លួន។ ដោយមានការជួយជ្រោមជ្រែងពីស្ថាប័នមួយចំនួនដូចជា ភ្នាក់ងារអភិវឌ្ឍន៍អន្តរជាតិនៃសហរដ្ឋអាមេរិក (USAID) កម្មវិធីអភិវឌ្ឍន៍វិស័យឯកជនតំបន់ទន្លេមេគង្គ (MPDF/IFC) និងកម្មវិធីអភិវឌ្ឍន៍អង្គការសហប្រជាជាតិ (UNDP) ធនាគារកម្លាយខ្លួនរយៈពេលបីឆ្នាំ ត្រូវបានចាប់ផ្តើមឡើងនៅឆ្នាំ១៩៩៨ ហើយសម្រេចជោគជ័យ ដោយទទួលបានអាជ្ញាប័ណ្ណជាធនាគារឯកទេស នៅក្នុងខែតុលា ឆ្នាំ២០០០។

នៅក្នុងដំណើរការកម្លាយខ្លួននេះ អង្គការក្រៅរដ្ឋាភិបាលអេស៊ីប៊ាដើម បានបង្វែរទ្រព្យសកម្ម និងបំណុលក្នុងដៃអតិថិជន (ប្រាក់កម្ចីរយៈពេលវែង ដែលទទួលបានពីម្ចាស់ជំនួយ) ទៅកាន់ធនាគារ អេស៊ីប៊ាដែលទើបបង្កើតថ្មី ដោយប្តូរត្រឡប់ទៅវិញជាភាគហ៊ុន ៤៤,៩១% របស់ធនាគារស្មើ ៤ លានដុល្លារអាមេរិក។ សមាគមបុគ្គលិកអេស៊ីប៊ា (ក្រុមហ៊ុន អេ អេស អេ អ៊ីន) ដែលបានបង្កើតឡើងដោយមូលនិធិរបស់បុគ្គលិកបានទិញភាគហ៊ុនចំនួន ៦,០៩% ហើយចំណែកដែលនៅសល់ ៤៩% ទៀតត្រូវបានបែងចែកទៅឱ្យភាគទុនិកបរទេសចំនួនបួនគឺ សាជីវកម្មហិរញ្ញវត្ថុអន្តរជាតិ (សាខារបស់ធនាគារពិភពលោក), DEG (ប្រទេសអាល្លឺម៉ង់), FMO និង ធនាគារទ្រីយ៉ូដូស (ប្រទេសហុល្លង់ដ៍) ។

បន្ទាប់ពីបង្កើនដើមទុនរបស់ខ្លួនមួយទ្វេដង ឡើងដល់ ១៣លានដុល្លារអាមេរិក ធនាគារអេស៊ីលីដា បានទទួលអាជ្ញាប័ណ្ណជាធនាគារពាណិជ្ជ នៅថ្ងៃទី០១ ខែធ្នូ ឆ្នាំ២០០៣ ហើយត្រូវប្តូរឈ្មោះមកជា "ធនាគារ អេស៊ីលីដា ភីអិលស៊ី"។

នាដំណាច់ឆ្នាំ២០១៩ ធនាគារ អេស៊ីលីដា ភីអិលស៊ី មានទ្រព្យសកម្មសរុប ៦.១៧៥ លានដុល្លារ អាមេរិក ព្រមទាំងកាន់កាប់ទីផ្សារបានប្រមាណ ១៤,៣% នៃទីហំទ្រព្យសកម្មសរុប, ១៤,៨% (សមតុល្យ- ឥណទាន) និង ៤៥,៨% (ចំនួនអតិថិជន) នៃទីហំទីផ្សារឥណទានសរុប, និង ១៦,៥% (សមតុល្យប្រាក់ បញ្ញើ) និង ៤៨,២% (ចំនួនគណនី) នៃទីហំទីផ្សារប្រាក់បញ្ញើសរុប នៅក្នុងវិស័យធនាគារនៅក្នុងប្រទេស កម្ពុជា (មិនរាប់បញ្ចូលស្ថាប័នមីក្រូហិរញ្ញវត្ថុ និងអង្គការក្រៅរដ្ឋាភិបាល) ។ បច្ចុប្បន្នធនាគារអេស៊ីលីដាមាន សមតុល្យឥណទានសរុបប្រមាណ ៣៧៧៧,៥៤លានដុល្លារអាមេរិក នៅលើដៃអតិថិជនជាង ៤០៨ ០៧៥ នាក់ ដែលក្នុងនោះមាន ៥៥,៤៣% ជាស្ត្រី ។ ធនាគារមានបុគ្គលិកសរុប ១២ ១១៩នាក់ កំពុងបម្រើការងារ នៅក្នុង ២៦៣សាខា ដែលគ្របដណ្តប់គ្រប់ខេត្ត-រាជធានីនៃព្រះរាជាណាចក្រកម្ពុជា¹⁷។

នៅថ្ងៃទី២៥ ឧសភា ២០២០ ធនាគារអេស៊ីលីដា ភីអិលស៊ីបានបោះផ្សាយមូលបត្រកម្មសិទ្ធិរបស់ ខ្លួនជាផ្លូវការនៅទីផ្សារមូលបត្រកម្ពុជា។

តារាងទី១៖ ប្រវត្តិសង្ខេបនៃការវិវត្តន៍របស់ធនាគារអេស៊ីលីដា

| កាលបរិច្ឆេទ | ប្រភេទស្ថាប័ន |
|---------------------------------|--|
| ១៩ មករា ១៩៩៣ - ១៨ កុម្ភៈ ១៩៩៥ | សមាគមទីភ្នាក់ងារអភិវឌ្ឍន៍សេដ្ឋកិច្ចកម្ពុជា (អង្គការក្រៅរដ្ឋាភិបាល) |
| ១៩ កុម្ភៈ ១៩៩៥ - ០៥ តុលា ២០០០ | សមាគមទីភ្នាក់ងារអភិវឌ្ឍន៍សេដ្ឋកិច្ចកម្ពុជា (ស្ថាប័នមីក្រូហិរញ្ញវត្ថុ) |
| ០៦ តុលា ២០០០ - ៣០ វិច្ឆិកា ២០០៣ | ធនាគារ អេស៊ីលីដា (ធនាគារឯកទេស) |
| ០១ ធ្នូ ២០០៣ - ២៤ ឧសភា ២០២០ | ធនាគារ អេស៊ីលីដា ភីអិលស៊ី (ក្រុមហ៊ុនមហាជនទទួលខុសត្រូវមានកម្រិត) |

17 ធនាគារ អេស៊ីលីដា ភីអិលស៊ី, ព័ត៌មានអំពីធនាគារ-សេចក្តីសង្ខេប, https://www.acledabank.com.kh/kh/khm/ff_history, (ចូលទស្សនាថ្ងៃទី ១៥ មិថុនា ២០២០)

| | |
|---------------------|---|
| ២៥ ឧសភា ២០២០ - ២០២០ | ធនាគារ អេស៊ីលីដា ភីអិលស៊ី (ក្រុមហ៊ុនសាជីវកម្ម) |
|---------------------|---|

២.១.២. ប្រវត្តិការបង្កើតសាខារបស់ធនាគារអេស៊ីលីដា

ដូចដែលបានរៀបរាប់ខាងលើ ធនាគារអេស៊ីលីដាចាប់បដិសន្ធិជាអង្គការក្រៅរដ្ឋាភិបាលមួយនៅក្នុង ព្រះរាជាណាចក្រកម្ពុជាក្នុងឆ្នាំ១៩៩៣។ ចាប់តាំងពីពេលនោះមកមានការវិវត្តជាច្រើនដែលរួមមានទាំងស្ថាប័ន និងសាខារបស់អេស៊ីលីដា។ តារាងខាងក្រោមបង្ហាញអំពីការបោះជំហានក្នុងការបង្កើតសាខាថ្មីៗជាបន្តបន្ទាប់នៅតាមបណ្តាលខេត្តក្រុងនានារបស់ប្រទេសកម្ពុជា។

តារាងទី២៖ ប្រវត្តិការបង្កើតសាខារបស់ធនាគារ អេស៊ីលីដា

| ឆ្នាំ | ខេត្ត និងក្រុងដែលត្រូវបានពង្រីកសាខាធនាគារ |
|-------|--|
| ១៩៩៣ | ភ្នំពេញ កណ្តាល បន្ទាយមានជ័យ សៀមរាប បាត់ដំបង កំពង់ចាម |
| ១៩៩៤ | តាកែវ កំពត កែប |
| ១៩៩៥ | ក្រុងព្រះសីហនុ |
| ១៩៩៦ | ពោធិ៍សាត់ |
| ១៩៩៧ | កំពង់ស្ពឺ កំពង់ធំ |
| ២០០០ | កំពង់ឆ្នាំង ស្វាយរៀង |
| ២០០១ | ព្រៃវែង |
| ២០០៣ | កោះកុង |
| ២០០៤ | ប៉ៃលិន ឧត្តរមានជ័យ ព្រះវិហារ ក្រចេះ |
| ២០០៥ | ស្ទឹងត្រែង |
| ២០០៦ | រតនគិរី មណ្ឌលគិរី |

២.២. រូបសញ្ញា និងអត្ថន័យរបស់ធនាគារអេស៊ីលីដា

២.២.១. រូបសញ្ញាបច្ចុប្បន្ន របស់ធនាគារអេស៊ីលីដា

រូបភាពទី១៖ រូបសញ្ញាបច្ចុប្បន្នធនាគារអេស៊ីលីដា



២.២.២. អត្ថន័យ របស់ធនាគារអេស៊ីលីដា

អត្ថន័យរបស់ធនាគារ អេស៊ីលីដា ភីអិលស៊ី គឺ៖

- អ = អភិសមាចារ អភិវឌ្ឍន៍ អច្ឆរិយ
- ស = សុខភាព សមត្ថភាព សីលធម៌
- ល = លឿនទាន់ចិត្ត លទ្ធផលល្អ លើសលប់
- ដ = ដឹងយល់ ដុះដាល ដល់គោលដៅ

២.២.៣. រូបសញ្ញាពីអតីតកាល របស់ធនាគារអេស៊ីលីដា

រូបភាពទី២៖ រូបសញ្ញាធនាគារអេស៊ីលីដាពីអតីតកាល

18

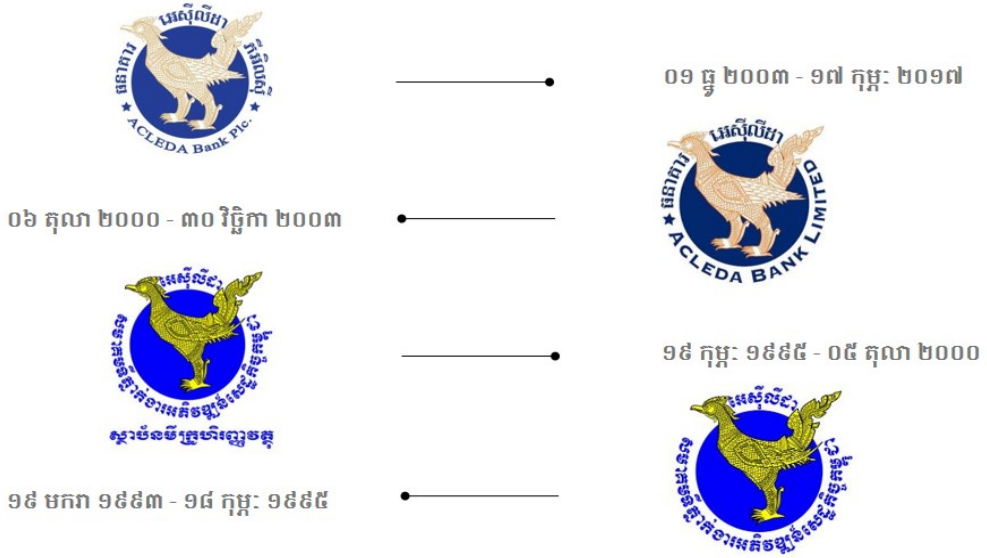

២.៣. រូបសញ្ញាគ្រូបហ៊ុនបុត្រសម្ព័ន្ធរបស់ ធនាគារអេស៊ីលីដា

ធនាគារ អេស៊ីលីដា មានក្រុមហ៊ុនបុត្រសម្ព័ន្ធចំនួន ៤ គឺ ធនាគារ អេស៊ីលីដា ឡាវ, អេស៊ីលីដា មីក្រូហិរញ្ញវត្ថុ មីយ៉ាន់ម៉ា, អេស៊ីលីដា ស៊ីឃ្យូរីធី ភីអិលស៊ី, និងវិទ្យាស្ថានពាណិជ្ជសាស្ត្រអេស៊ីលីដា។

រូបភាពទី៣៖ រូបសញ្ញាធនាគារអេស៊ីលីដា រួមនិងរូបសញ្ញារបស់ក្រុមហ៊ុនបុត្រសម្ព័ន្ធ



២.៤. ទស្សនៈនិងរបស់កកម្ម

18 ធនាគារ អេស៊ីលីដា ភីអិលស៊ី, ព័ត៌មាន - និមិត្តសញ្ញា, https://www.acledabank.com.kh/kh/khm/md_logo, (ចូលទស្សនា ថ្ងៃទី ១៥ មិថុនា ២០២០)

២.៤.១. ទស្សនៈ:

ធនាគារ អេស៊ីលីដា ភីអិលស៊ី ជាធនាគារពាណិជ្ជនាំមុខក្នុងប្រទេសកម្ពុជា ក្នុងការផ្តល់សេវាកម្ម ហិរញ្ញវត្ថុល្អបំផុត ជូនដល់សាធារណជនគ្រប់មជ្ឈដ្ឋានក្នុងសហគមន៍ ។

២.៤.២. បេសកកម្ម

បេសកកម្មរបស់ ធនាគារ អេស៊ីលីដា ភីអិលស៊ី គឺផ្តល់ជូនសហគ្រិនខ្នាតតូចបំផុត ខ្នាតតូច ខ្នាត មធ្យម និងសាធារណជន នូវមធ្យោបាយក្នុងការគ្រប់គ្រង ចាត់ចែងធនធានហិរញ្ញវត្ថុឱ្យមានប្រសិទ្ធភាពខ្ពស់ ដើម្បីលើកស្ទួយជីវភាពរស់នៅឱ្យប្រសើរឡើង ដោយអនុវត្តឱ្យបាននូវនិរន្តរភាព និងបង្កើននូវអត្ថប្រយោជន៍ ជូនដល់ភាគទុនិក កម្មករនិយោជិត ព្រមទាំងសហគមន៍ទាំងអស់។ យើងប្រកាន់ខ្ជាប់ជានិច្ចនូវគោលការណ៍ សីល-ធម៌វិជ្ជាជីវៈ សង្គម ច្បាប់ និង បរិស្ថាន ប្រកបដោយកម្រិតខ្ពស់បំផុត។

២.៥. ក្រុមប្រឹក្សាភិបាល

ក្រុមប្រឹក្សាភិបាលរបស់ធនាគារអេស៊ីលីដា រួមមានលោក នាយ សៀន ដែលត្រូវជាប្រធានក្រុមប្រឹក្សាភិបាលប្តូរវេន និងបណ្ឌិត អ៊ិន ចាន់នី លោក រ័ត្ន យូម៉េង បណ្ឌិត Pieter Kooi លោក Cornelius Reinhart Gunter Obert លោក Ian Samuel Lydall លោក Stephane Mangiavacca លោក Kenichiro Mori និង លោកស្រី Mirjan Janssen ជាអភិបាល¹⁹។

រូបភាពទី៤៖ ក្រុមប្រឹក្សាភិបាលធនាគារអេស៊ីលីដា

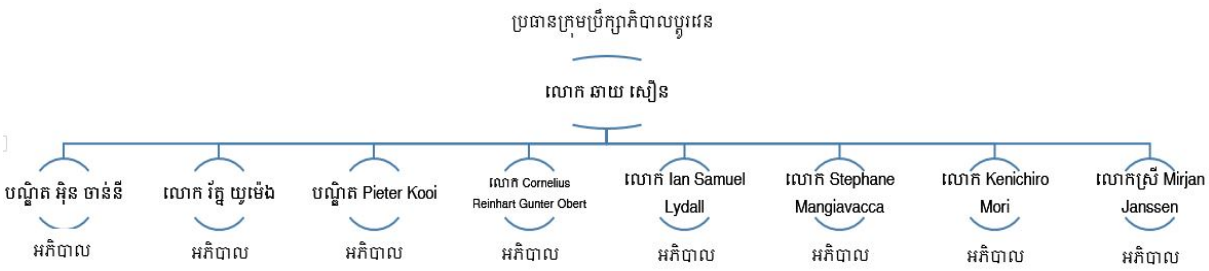

២.៦. គណៈកម្មាធិការប្រតិបត្តិ

រូបភាពខាងក្រោមរាយនាម និងតួនាទីសមាជិកគណៈកម្មាធិការប្រតិបត្តិរបស់ធនាគារ អេស៊ីលីដា។

19 ធនាគារ អេស៊ីលីដា ភីអិលស៊ី, ព័ត៌មានអំពីធនាគារ - ក្រុមប្រឹក្សាភិបាល, https://www.acledabank.com.kh/kh/khm/ff_bod, (ចូល ទស្សនាថ្ងៃទី ១៧ មិថុនា ២០២០)

រូបភាពទី៥៖ គណៈកម្មាធិការប្រតិបត្តិធនាគារអេស៊ីលីដា²⁰

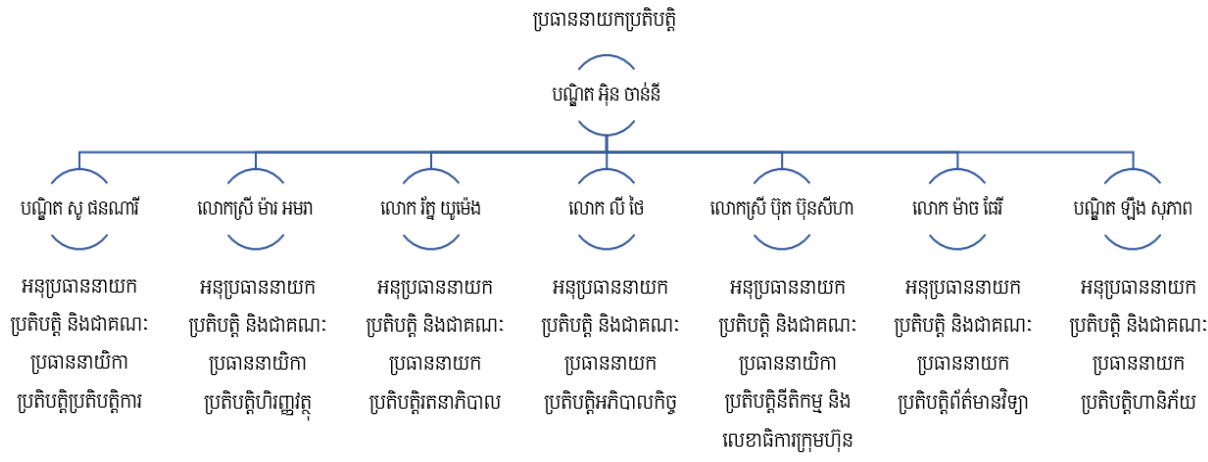

២.៧. សេវាកម្ម និងផលិតផល

ធនាគារ អេស៊ីលីដា ក៏អិលស៊ីបានកែច្នៃផលិតផល និងសេវារបស់ខ្លួនដើម្បីឱ្យសមស្របនឹងតម្រូវការរបស់អតិថិជន។ អេស៊ីលីដាមានផលិតផលដែលសំបូរបែប ដែលដើរទន្ទឹមនឹងបច្ចេកវិទ្យាស្តង់ដារពិភពលោកដើម្បីបំពេញសេចក្តីត្រូវការរបស់ប្រជាជនកម្ពុជា។

ផលិតផល និងសេវារបស់ធនាគាររួមមានដូចតទៅ។

២.៧.១. សេវាធនាគារអេឡិចត្រូនិច

សេវាធនាគារអេឡិចត្រូនិចមានដូចតទៅ៖

- សេវាអេស៊ីលីដាអ៊ីនធើណែត៖ ជាប្រព័ន្ធបច្ចេកវិទ្យាទំនើប ផ្តល់ជូនអតិថិជនក្នុងការចាត់ចែងសាច់ប្រាក់ និងធ្វើប្រតិបត្តិការសេវាធនាគារ តាមរយៈកុំព្យូទ័រដែលមានភ្ជាប់ប្រព័ន្ធអ៊ីនធើណែត បានតាមតម្រូវការ នៅគ្រប់ទីកន្លែង និងគ្រប់ពេលវេលា ប្រកបដោយភាពងាយស្រួលនិងសុវត្ថិភាពខ្ពស់។
- សេវាអេស៊ីលីដាយូនីធើទាន់ចិត្ត៖ ជាសេវាហិរញ្ញវត្ថុមួយប្រភេទដែលអនុញ្ញាតឱ្យអតិថិជន ក៏ដូចជាសាធារណជនទូទៅ ដែលធ្លាប់ ឬមិនធ្លាប់ប្រើសេវាធនាគារពីមុនមកជាមួយធនាគារ អេស៊ីលីដា ឬធនាគារផ្សេង អាចធ្វើប្រតិបត្តិការសេវាធនាគារ តាមរយៈទូរស័ព្ទចល័តដែលដំណើរការដោយ Android និង iOS។
- សេវាអេស៊ីលីដាអ៊ីខុមមើស (E-Commerce)៖ សម្រាប់ផ្តល់មធ្យោបាយឱ្យក្រុមហ៊ុន/អង្គភាព (ពាណិជ្ជករ) អាចលក់ទំនិញ-សេវាកម្មតាមប្រព័ន្ធអ៊ីនធើណែត (Online Shopping) និងអនុញ្ញាត

20 ធនាគារ អេស៊ីលីដា ក៏អិលស៊ី, ព័ត៌មានអំពីធនាគារ-គណៈកម្មាធិការប្រតិបត្តិ, https://www.acledabank.com.kh/kh/khm/ff_mgt, (ចូលទស្សនាថ្ងៃទី ១៧ មិថុនា ២០២០)

ឱ្យអតិថិជនដែលជាម្ចាស់ប័ណ្ណឥណទាន ឬប័ណ្ណឥណទាន អាចបញ្ជាទិញ និងទូទាត់បានភ្លាមៗ តាមប្រព័ន្ធធនាគារអេឡិចត្រូនិក។

- ប័ណ្ណឥណទានប្រើប្រាស់ផ្ទាល់ខ្លួន៖ ជាប័ណ្ណដែលចេញដោយធនាគារអេស៊ីលីដា ដើម្បីផ្តល់ជូនអតិថិជនអាចធ្វើប្រតិបត្តិការដកសាច់ប្រាក់ពីម៉ាស៊ីនអេធីអឹម ព្រមទាំងអាចទូទាត់ថ្លៃទំនិញ-សេវាកម្មផ្សេងៗតាមរយៈម៉ាស៊ីនឆ្លុះកាតអេស៊ីលីដា ឬប្រព័ន្ធអេស៊ីលីដាអ៊ីឌុមមើស លើសពីសមតុល្យទឹកប្រាក់ដែលមានជាក់ស្តែងក្នុងគណនី។
- ប័ណ្ណអេស៊ីលីដា៖ ប័ណ្ណអេធីអឹមអេស៊ីលីដា គឺជាប័ណ្ណចេញដោយធនាគារអេស៊ីលីដា ជូនដល់អតិថិជនដើម្បីធ្វើប្រតិបត្តិការតាមម៉ាស៊ីនដកប្រាក់ដោយស្វ័យប្រវត្តិ (ATM) នៅក្នុងប្រទេសកម្ពុជា និងឡាវ និងតាមម៉ាស៊ីនឆ្លុះកាត របស់ធនាគារអេស៊ីលីដា ២៤ ម៉ោងក្នុងមួយថ្ងៃ និង ៧ ថ្ងៃក្នុងមួយសប្តាហ៍ ប្រកបដោយភាពងាយស្រួល ឆាប់រហ័ស និងសុវត្ថិភាពខ្ពស់បំផុត ។
- ប័ណ្ណវីសា, ម៉ាស្ត័រកាត, ចេស៊ីប៊ី, ឬ យូធីអាយអេស៊ីលីដា៖ ជាជម្រើសទូទាត់ដ៏ប្រសើរ និងទំនើបទាន់សម័យ តាមរយៈម៉ាស៊ីនឆ្លុះកាត, e-commerce, ឬដកសាច់ប្រាក់តាមម៉ាស៊ីនអេធីអឹម ដែលមានបិទស្លាកសញ្ញា VISA, Mastercard, JCB, ឬ UnionPay នៅទូទាំងប្រទេស និងពិភពលោក។
- ម៉ាស៊ីនអេធីអឹម អេស៊ីលីដា៖ ម៉ាស៊ីនអេធីអឹម អេស៊ីលីដា អនុញ្ញាតឱ្យអតិថិជនធ្វើប្រតិបត្តិការសេវាធនាគារ បានគ្រប់ពេលវេលា (២៤ម៉ោងក្នុងមួយថ្ងៃ និង ៧ថ្ងៃក្នុងមួយសប្តាហ៍) មានលក្ខណៈងាយស្រួល និងសុវត្ថិភាពខ្ពស់បំផុត តាមរយៈប័ណ្ណរបស់ធនាគារអេស៊ីលីដា និងប័ណ្ណរបស់ធនាគារផ្សេងដែលជាសមាជិក CSS VISA Mastercard UnionPay JCB Diners Club។
- ម៉ាស៊ីនឆ្លុះកាតអេស៊ីលីដា៖ ជាឧបករណ៍អេឡិចត្រូនិកដែលប្រើជាមួយ ប័ណ្ណអេស៊ីលីដា ឬប័ណ្ណធនាគារផ្សេង សម្រាប់ទូទាត់ទំនិញ ឬសេវាកម្មផ្សេងៗដែលមានលក្ខណៈងាយស្រួល និងសុវត្ថិភាពខ្ពស់បំផុត។
- សេវាបញ្ចូលទឹកប្រាក់៖ អតិថិជនអាចបញ្ចូលទឹកប្រាក់ក្នុងទូរស័ព្ទ ឬសេវាផ្សេងៗទៀត តាមរយៈសេវាអេស៊ីលីដាទាន់ចិត្ត សេវាអេស៊ីលីដាអ៊ីនធើណែត និងអេធីអឹម បានគ្រប់ពេលវេលានិងមានងាយស្រួលបំផុត។
- សេវាបញ្ជាតាមរយៈ Email/Fax៖ អនុញ្ញាតឱ្យអតិថិជនដែលជាម្ចាស់គណនីអាចផ្ញើ E-mail/Fax មកកាន់ធនាគារអេស៊ីលីដាដើម្បីស្នើសុំធ្វើប្រតិបត្តិការគណនីពីចម្ងាយដូចជា៖ ផ្ទេរ ប្រាក់, ទូទាត់, ដកប្រាក់ពីគណនី ឬប្រតិបត្តិការផ្សេងៗទៀតតាមបំណងផ្ទាល់របស់ម្ចាស់គណនីបានយ៉ាងងាយ។

- សេវាផ្ញើសារជូនដំណឹងព័ត៌មានគណនី៖ សេវាផ្ញើសារជូនដំណឹងព័ត៌មានគណនី គឺជាការជូនដំណឹងពីធនាគារអេស៊ីលីដា ទៅកាន់អតិថិជនម្ចាស់គណនីតាមរយៈទូរស័ព្ទដៃ ។ សារជូនដំណឹងខ្លីៗអំពីព័ត៌មានគណនី នឹងធ្វើជាស្វ័យប្រវត្តិ បន្ទាប់ពីមានប្រតិបត្តិការកើតឡើងលើគណនីរបស់អតិថិជនដូចជាប្រតិបត្តិការដាក់-ដកជាសាច់ប្រាក់ ឬជាមូលប្បទានបត្រ, ធ្វើប្រាក់ (ក្នុងនិងក្រៅប្រទេស), បញ្ជាអ-ចិរ្ត្រុយ, ឥណទានវិបារូប័រ (គណនីចរន្ត), ឬទូទាត់ផ្សេងៗ ទាំងនៅតាមបញ្ជីធនាគារអេស៊ីលីដា និងតាមរយៈសេវាធនាគារអេឡិចត្រូនិក (អេធីអឹម, ម៉ាស៊ីនឆ្លុកកាត, អេស៊ីលីដាអ៊ីនធើណែត, និង e-commerce)²¹។

២.៧.២. សេវាឥណទាន

ធនាគារអេស៊ីលីដា ភីអិលស៊ី គឺជាប្រភពផ្តល់ប្រាក់កម្ចីដ៏មានទំនុកចិត្តដើម្បីទ្រទ្រង់មុខរបរជំនួញរបស់អតិថិជនឱ្យមានការរីកចម្រើន និងធ្វើឱ្យបំណងប្រាថ្នារបស់ពួកគាត់ក្លាយជាការពិត ។ ការប្រើប្រាស់ផលិតផល និងសេវារបស់ធនាគារអេស៊ីលីដា ភីអិលស៊ី មិនត្រឹមតែជាមធ្យោបាយដ៏ប្រសើរសម្រាប់មុខរបរជំនួញរបស់អតិថិជនប៉ុណ្ណោះទេ ថែមទាំងអាចឱ្យពួកគាត់បង្កើនជីវភាពរស់នៅ ក៏ដូចជាសុភមង្គលគ្រួសារកាន់តែប្រសើរឡើងទៀតផង។

សេវាឥណទានរបស់អេស៊ីលីដាមានច្រើនប្រភេទដូចខាងក្រោម៖

- ឥណទានអាជីវកម្មខ្នាតតូច
- ឥណទានអាជីវកម្មខ្នាតមធ្យម និងសាជីវកម្ម
- ឥណទានវិបារូប័រ (Overdraft)
- ឥណទានវិបារូប័រសម្រាប់អតិថិជនបញ្ញើ-សន្សំ
- ឥណទានសម្រាប់ទុនបង្វិល
- សេវាហិរញ្ញប្បទានគម្រោងក្នុងស្រុក
- ឥណទានពាណិជ្ជកម្ម
- ឥណទានសម្រាប់កិច្ចធានា
- ឥណទានសម្រាប់ការប្រើប្រាស់ផ្ទាល់ខ្លួន
- ឥណទានគេហដ្ឋាន

21 ធនាគារ អេស៊ីលីដា ភីអិលស៊ី, ផលិតផល និងសេវា - សេវាធនាគារអេឡិចត្រូនិក, https://www.acledabank.com.kh/kh/khm/ps_ebanking, (ចូលទស្សនាថ្ងៃទី ១៦ មិថុនា ២០២០)

- ឥណទានកែលម្អលំនៅឋាន
- ឥណទានរថយន្ត
- ឥណទានម៉ូតូ
- ឥណទាននិស្សិត²²។

២.៧.៣. សេវាបញ្ញើ - សន្សំ

សេវានេះផ្តល់ជូនចំពោះ នីតិជនដែលមានអាយុចាប់ពី ១៨ឆ្នាំ ឡើងទៅ និងនីតិបុគ្គលផងដែរ។
ប្រភេទគណនីបញ្ញើ - សន្សំរបស់ធនាគារ អេស៊ីលីដា រួមមាន៖

- គណនីបញ្ញើសំចៃ
- គណនីបញ្ញើតាមតម្រូវការ
- គណនីចរន្ត
- គណនីមានកាលកំណត់
- គណនី Euro Flex
- គណនីមូលបត្រ
- គណនីមូលនិធិសោធននិវត្តន៍
- គណនីមូលនិធិគាំពារសុខភាព
- គណនីមូលនិធិសិក្សាអប់រំ
- គណនី Trust សម្រាប់ទិញ-លក់អចលនទ្រព្យ
- គណនីព្រះសង្ឃ និងគណនីមូលនិធិវត្ត
- គណនីអនាគតកុមារ²³។

២.៧.៤. សេវាផ្ទេរប្រាក់

សេវាផ្ទេរប្រាក់ គឺជាសេវាមួយដែលធនាគារអនុញ្ញាតឱ្យអតិថិជនធ្វើការផ្ទេរ ឬទទួលសាច់ប្រាក់ទូទាំង
ប្រទេស និងផ្ទេរ ឬទទួលប្រាក់ពីក្រៅប្រទេស។ បច្ចុប្បន្ននេះធនាគារអេស៊ីលីដាមានបម្រើសេវាផ្ទេរប្រាក់ដូច

22 ធនាគារ អេស៊ីលីដា ភីអិលស៊ី, ផលិតផល និងសេវា - សេវាឥណទាន,
https://www.acledabank.com.kh/kh/khm/ps_credit, (ចូលទស្សនាថ្ងៃទី ១៦ មិថុនា ២០២០)

23 ធនាគារ អេស៊ីលីដា ភីអិលស៊ី, ផលិតផល និងសេវា, <https://www.acledabank.com.kh/kh/khm/product>, (ចូលទស្សនាថ្ងៃ
ទី ១៦ មិថុនា ២០២០)

ខាងក្រោម ៖

- សេវាផ្ទេរប្រាក់ក្នុងស្រុក
- សេវាផ្ទេរប្រាក់ក្រៅប្រទេសតាមរយៈប្រព័ន្ធ SWIFT
- សេវាផ្ទេរប្រាក់ក្រៅប្រទេសតាមរយៈ វ៉េសស្ទីន យូរញៀន
- សេវាផ្ទេរប្រាក់ពីក្រៅប្រទេសតាមរយៈ Payone និងធនាគារ Hana (សម្រាប់ពលករខ្មែរ ដែលបម្រើការងារនៅសាធារណរដ្ឋកូរ៉េ)
- សេវាផ្ទេរប្រាក់ពីប្រទេសជប៉ុន និងសាធារណរដ្ឋកូរ៉េ²⁴។

២.៧.៥. សេវាចាត់ចែងសាច់ប្រាក់

មានរឿងជាច្រើនដែលពាក់ព័ន្ធនឹងចរាចរសាច់ប្រាក់របស់ នីតិជន និងនីតិបុគ្គល ដែលរឿងទាំងនោះ ជាឧទាហរណ៍រួមមាន ការចំណាយក្នុងថ្ងៃដើមដើម្បីដំណើរការអាជីវកម្ម ការបង្វិលទុន ការបង់ថ្លៃចំណាយផ្សេងៗ ការប្រមូលប្រាក់ចំណូល ឬការបើកប្រាក់ខែដល់បុគ្គលិកជាដើម។ ដើម្បីជួយសម្រួលនូវផលលំបាកទាំងអស់នេះ ធនាគារ អេស៊ីលីដា បានប្រើប្រាស់ប្រព័ន្ធដែលមានទំនាក់ទំនងប្រតិបត្តិការជាប្រចាំ ដើម្បីបង្កើតនូវបណ្តុំសេវាចាត់ចែងសាច់ប្រាក់ ដែលសមស្របទៅនឹង សេចក្តីត្រូវការផ្នែកជំនួញ និងធ្វើឱ្យលំហូរសាច់ប្រាក់របស់អតិថិជន ដំណើរការទៅយ៉ាងរលូត។

ធនាគារអេស៊ីលីដាមានបម្រើជូនសេវាចាត់ចែងសាច់ប្រាក់ជាច្រើន តួយ៉ាងមានដូចជា៖

- សេវាលិខិតអះអាងលើគណនី និងព័ត៌មានអតិថិជន
- សេវាមូលប្បទានបត្រសាច់ប្រាក់
- សេវាបើកប្រាក់បៀវត្ស
- សេវាប្រមូលសាច់ប្រាក់
- សេវាទូទាត់ឱ្យអ្នកផ្គត់ផ្គង់
- សេវាសម្រួលគណនីអតិថិជន
- សេវាបញ្ជាអចិន្ត្រៃយ៍
- សេវាទិញមូលប្បទានបត្រទេសចរណ៍
- សេវាទិញមូលប្បទានបត្របរទេស

24 ធនាគារ អេស៊ីលីដា ភីអិលស៊ី, ផលិតផល និងសេវា - សេវាផ្ទេរប្រាក់, https://www.acledabank.com.kh/kh/khm/ps_fundtransfer, (ចូល ទស្សនាថ្ងៃទី ១៦ មិថុនា ២០២០)

- សេវាមូលប្បទានប័ណ្ណ
- សេវាបញ្ជីតាមរយៈប្រអប់សុវត្ថិភាព
- សេវាប្រមូលប្រាក់បង់ពន្ធ
- សេវាប្រមូលប្រាក់បង់ពន្ធលើមធ្យោបាយដឹកជញ្ជូន និងយានជំនិះគ្រប់ប្រភេទ
- សេវាប្រមូលប្រាក់បង់ពន្ធលើអចលនទ្រព្យ
- សេវាទូទាត់វិក្កយបត្រនៅតាមបញ្ជូរសាខាធនាគារអេស៊ីលីដា
- សេវាកិច្ចសន្យាប្តូររូបិយប័ណ្ណទុកមុន
- សេវាផ្ទេរប្រាក់ទូទាត់ជាកញ្ចប់
- សេវាប្តូរប្រាក់²⁵។

២.៧.៦. សេវាផ្សេងៗទៀត

ក្រៅពីផលិតផល និងសេវាដ៏សំបូរបែបដែលត្រូវបានរៀបរាប់ខាងលើហើយ ធនាគារមានសេវាកម្មជាច្រើនទៀត។ សេវាកម្មទាំងនោះរួមមាន៖

- សេវាហិរញ្ញប្បទានពាណិជ្ជកម្ម (Trade Finance)
- សេវាកកសន្យាហិរញ្ញវត្ថុ (Financial Lease)
- សេវាធានារ៉ាប់រងអាយុជីវិត ក្នុងនាមជាអ្នកណែនាំអតិថិជន (Referral Support Life Assurance Service)
- សេវាពិនិត្យសុខភាពហិរញ្ញវត្ថុ (Financial Health Check)²⁶។

25 ធនាគារ អេស៊ីលីដា ភីអិលស៊ី, ផលិតផល និងសេវា - សេវាចាត់ចែងសាច់ប្រាក់, https://www.acledabank.com.kh/kh/khm/ps_cashmanagement, (ចូល ទស្សនាថ្ងៃទី ១៦ មិថុនា ២០២០)

26 ធនាគារ អេស៊ីលីដា ភីអិលស៊ី, ផលិតផល និងសេវា, <https://www.acledabank.com.kh/kh/khm/product>, (ចូល ទស្សនា ថ្ងៃទី ១៦ មិថុនា ២០២០)

ជំពូកទី៣៖

ជំណើរការចោទផ្សាយ

មូលបត្រកម្មសិទ្ធិរបស់

ធនាគារអេស៊ីប៊ីជា

ជំពូកទី៣៖ ដំណើរការបោះផ្សាយមូលបត្រកម្ពុជាសិទ្ធិរបស់ធនាគារអេស៊ីលីដា

ក្នុងឆ្នាំ២០១៩ ក្រុមប្រឹក្សាភិបាលរបស់ធនាគារបានលើកសំណើដើម្បីឲ្យអេស៊ីលីដាធ្វើការបោះផ្សាយមូលបត្រកម្ពុជាសិទ្ធិជាសាធារណៈលើកដំបូង (IPO)។ នៅថ្ងៃទី២៦ ខែវិច្ឆិកា ឆ្នាំ២០១៩ ធនាគារបានទទួលលិខិតពីធនាគារជាតិនៃកម្ពុជា ដែល អនុញ្ញាតឲ្យបន្តគម្រោង IPO របស់ខ្លួន។ ការប្រកាសជាសាធារណៈស្តីពី IPO ត្រូវបានធ្វើឡើងដោយធនាគារនៅថ្ងៃទី០២ ខែធ្នូ ឆ្នាំ២០១៩។

នៅថ្ងៃទី២៥ ខែធ្នូ ឆ្នាំ២០១៩ ធនាគារ បានទទួលការយល់ព្រមជាគោលការណ៍ពីផ្សារមូលបត្រកម្ពុជា (ផ.ម.ក) លើការចុះបញ្ជីមូលបត្រកម្ពុជាសិទ្ធិរបស់ធនាគារនៅលើទីផ្សារមូលបត្រ និងបានទទួលការផ្តល់ការអនុញ្ញាត និងចុះបញ្ជី ជាគោលការណ៍លើឯកសារផ្តល់ព័ត៌មាន ដើម្បីបោះផ្សាយលក់មូលបត្រកម្ពុជាសិទ្ធិជាសាធារណៈពីគណៈកម្មការមូលបត្រកម្ពុជា (គ.ម.ក) លើការដាក់បង្ហាញឯកសារផ្តល់ព័ត៌មាន IPO នៅថ្ងៃទី២៦ ខែកុម្ភៈ ឆ្នាំ២០២០។²⁷

ធនាគារបានរៀបចំការធ្វើប៊ុកបៀលខ្ទង់ចាប់ពីថ្ងៃទី ០៣ មីនា ២០២០ ដល់ ១៤ មីនា ២០២០។ បន្ទាប់មកដំណើរការធ្វើបរិស្ថានកម្មត្រូវបានប្រព្រឹត្តធ្វើឡើងចាប់ពីថ្ងៃ ២៤ មីនា ២០២០ ដល់ ២៤ មេសា ២០២០។ នាថ្ងៃ ទី២៥ ឧសភា ២០២០ ធនាគារអេស៊ីលីដាបានចុះបញ្ជីក្នុងផ្សារមូលបត្រកម្ពុជាជាផ្លូវការ។

នៅក្នុងជំពូកនេះ យើងនឹងក្រឡេកទៅមើលអំពី ក្រុមហ៊ុននានាដែលពាក់ព័ន្ធនឹងការបោះផ្សាយ IPO ក្នុងដំណើរការចុះបញ្ជីនេះ ព័ត៌មានហិរញ្ញវត្ថុរបស់ធនាគារ និងព័ត៌មានទាក់ទងនឹងមូលបត្រកម្ពុជាសិទ្ធិ។ យើងក៏នឹងសិក្សាអំពី ការបង្ហាញពីសិទ្ធិរបស់ភាគហ៊ុនិក គោលនយោបាយប្រើប្រាស់មូលនិធិបានមកពីការបោះផ្សាយមូលបត្រ ដំណើរការធ្វើប៊ុកបៀលខ្ទង់ ដំណើរការធ្វើបរិស្ថានកម្ម និងឥទ្ធិពលរបស់ភាគហ៊ុនអេស៊ីលីដាក្នុងផ្សារមូលបត្រកម្ពុជាផងដែរ។

៣.១. ព័ត៌មានក្រុមហ៊ុនពាក់ព័ន្ធនឹងការបោះផ្សាយ IPO

ដើម្បីធ្វើការបោះផ្សាយមូលបត្រជាលើកដំបូង ធនាគារអេស៊ីលីដាមិនអាចអនុវត្តនីតិវិធីនានាក្នុងការបោះផ្សាយមូលបត្រតែម្នាក់ឯងនោះទេ។ យោងតាមយន្តការណែនាំស្តីពីការបោះផ្សាយមូលបត្រសាធារណៈជាលើកដំបូងចេញផ្សាយដោយ គ.ម.ក. ធនាគារអេស៊ីលីដាត្រូវបង្កើត ក្រុមការងារបោះផ្សាយលក់មូលបត្រ

27 ធនាគារអេស៊ីលីដា, របាយការណ៍ប្រចាំឆ្នាំ២០១៩, https://www.acladabank.com.kh/kh/assets/pdf_zip/ACLEDA_AnnRept2019_large_kh.zip, (ចូលទស្សនាថ្ងៃទី ០៤ សីហា ២០២០)

កម្មសិទ្ធិសាធារណៈលើកដំបូងដែលរួមមាន ក្រុមហ៊ុនធានាទិញមូលបត្រ ក្រុមហ៊ុនផ្តល់សេវាសវនកម្ម និងក្រុមហ៊ុនផ្តល់សេវាផ្នែកច្បាប់ជាដើម។ ក្រុមហ៊ុនទាំងនេះត្រូវតែមានការទទួលស្គាល់ពី គ.ម.ក. ផងដែរ។

ក្រុមហ៊ុនធានាទិញមូលបត្រដែលទទួលស្គាល់ដោយ គ.ម.ក. មានចំនួន ៦ ក្នុងនោះមាន (១)យាន់តា ស៊ីឃ្យូរីធី (ខេមបូឌា) ភីអិលស៊ី (២) អ អេច ប៊ី ស៊ីឃ្យូរីធី (ខេមបូឌា) ម.ក (៣) កាណា ស៊ីឃ្យូរីធី អិលធីឌី (៤) កម្ពុ ស៊ីឃ្យូរីធី ភីអិលស៊ី (៥) អេសប៊ីអាយ រ៉ូយ៉ាល់ ស៊ីឃ្យូរីធី និង (៦)ភ្នំពេញ ស៊ីឃ្យូរីធី ភីអិលស៊ី។

ចំណែកឯក្រុមហ៊ុនផ្តល់សេវាសវនកម្មទទួលស្គាល់ដោយ គ.ម.ក. មានដូចជា (១) ក្រុមហ៊ុន ប្រាយ-រតែធីរ ហាវខូតើស៍ (ខេមបូឌា) (២) ក្រុមហ៊ុន ខេ ភី អឹម ធី ខេមបូឌា (៣) ក្រុមហ៊ុន ប៊ី ឌី អូ (ខេមបូឌា) លីមី-ធីត (៤) ក្រុមហ៊ុន អិនស្ទ័រ អ៊ែន យ៉ាង (ខេមបូឌា) (៥) ក្រុមហ៊ុន ហ្គេន សនចុន (ខេមបូឌា) លីមីធីត (៦) ក្រុមហ៊ុន ត្រូវ (ខេអេច) ឯ.ក (៧) ក្រុមហ៊ុន ឌីឡ័យធី (ខេមបូឌា) ខូ អិលធីឌី និង(៨) ក្រុមហ៊ុន បេកយើរ ធី លលី (ខេមបូឌា) ឯ.ក។

ចំណែកក្រុមហ៊ុនផ្តល់សេវាផ្នែកច្បាប់មានអាជ្ញាបណ្ណពី គ.ម.ក. មានដូចជា (១) ក្រុមហ៊ុនមេធាវី អេច ប៊ី អេស (២) ការិយាល័យមេធាវី អ អេន ធី សុខ អេន ហេង (៣) ការិយាល័យមេធាវី សុក ស៊ីផាន់ណា និងសហការីជាសមាជិក ZICOlaw (៤) ការិយាល័យមេធាវី សិទ្ធិស័ក្តិ (៥) ក្រុមមេធាវី អាស៊ី កម្ពុជា (៦) ការិយាល័យមេធាវី ប៊ុន និង សហការី (៧) ការិយាល័យមេធាវី ភីវ៉ាយធី និង សហការី (៨) ការិយាល័យ មេធាវី ស៊ី អេស អែល និងសហភាព (៩) ក្រុមមេធាវី អេច.អឹម.អិល & ខន់សាល់ចិន (១០) ការិយាល័យ មេធាវី ស៊ុន & ផាតនើ (១១) ក្រុមមេធាវី កម្ពុជាបាយ៉ន (ស៊ី ប៊ី អិល) (១២) ក្រុមមេធាវី មេគង្គ (១៣) ក្រុម មេធាវី កម្ពុជាសហប្រតិបត្តិការអន្តរជាតិ (១៤) ក្រុមមេធាវី ស៊ី អេស ភី និង សហការី។²⁸

ក្រុមហ៊ុនដែលធនាគារអេស៊ីលីជាបានជ្រើសរើសក្នុងក្រុមការងារបោះផ្សាយមូលបត្រជាលើកដំបូង មានដូចជា៖

- ក្រុមហ៊ុន យាន់តា ស៊ីឃ្យូរីធី (ខេមបូឌា) ភីអិលស៊ី (ក្រុមហ៊ុនធានាទិញមូលបត្រ)
- ការិយាល័យមេធាវី សិទ្ធិស័ក្តិ (ក្រុមហ៊ុនផ្តល់សេវាផ្នែកច្បាប់)
- ក្រុមហ៊ុន ខេ ភី អឹម ធី ខេមបូឌា (ក្រុមហ៊ុនផ្តល់សេវាសវនកម្ម)

ខាងក្រោមនេះ ជាតារាងព័ត៌មាននៃក្រុមហ៊ុនដែលពាក់ព័ន្ធនឹងការបោះផ្សាយមូលបត្រកម្មសិទ្ធិ នៃ ធនាគារអេស៊ីលីជា។

28 គណៈកម្មការមូលបត្រកម្ពុជា, អ្នកចូលរួមទីផ្សារ, <http://www.secc.gov.kh/khmer/m58.php?pn=6>, (ចូលទស្សនាថ្ងៃទី ០៤ សីហា ២០២០)

តារាងទី៣៖ ព័ត៌មានទូទៅអំពីក្រុមហ៊ុនបោះផ្សាយមូលបត្រ

| | |
|------------------------------------|---|
| ឈ្មោះក្រុមហ៊ុន | ធនាគារ អេស៊ីលីដា ភីអិលស៊ី |
| អាសយដ្ឋាន | អគារលេខ៦១ មហាវិថីព្រះមុនីវង្ស សង្កាត់ស្រះចក ខណ្ឌដូនពេញ រាជធានីភ្នំពេញ |
| លេខទូរស័ព្ទ | +៨៥៥ ០២៣ ៩៩៨ ៧៧៧; +៨៥៥ ០២៣ ៤៣០ ៩៩៩ |
| លេខទូរសារ | +៨៥៥ ០២៣ ៤៣០ ៥៥៥ |
| ប្រអប់សំបុត្រ | ១១៤៩ |
| អ៊ីម៉ែល | acledabank@acledabank.com.kh |
| គេហទំព័រ | https://www.acledabank.com.kh |
| លេខវិញ្ញាបនបត្រចុះបញ្ជីពាណិជ្ជកម្ម | ០០០០៣០៧៧ |
| លេខអាជ្ញាប័ណ្ណពីធនាគារជាតិ | ០៦ |

តារាងទី៤៖ ព័ត៌មានទូទៅអំពីក្រុមហ៊ុនធានាទិញមូលបត្រ

| | |
|----------------|--|
| ឈ្មោះក្រុមហ៊ុន | ក្រុមហ៊ុន យាន់តា ស៊ីឃ្យូរីធី (ខេមបូឌា) ភីអិលស៊ី |
| អាសយដ្ឋាន | អគារ Emerald ជាន់ទី៤ លេខ ៦៤ (កែងផ្លូវ ១៧៨) មហាវិថីព្រះនរោត្តម សង្កាត់ជ័យជំនះ ខណ្ឌដូនពេញ រាជធានីភ្នំពេញ |
| លេខទូរស័ព្ទ | +៨៥៥ ០២៣ ៨៦០ ៨០០ |
| លេខទូរសារ | +៨៥៥ ០២៣ ២២៤ ១២៦ |

| | |
|------------------------------------|---|
| អ៊ីម៉ែល | yuanta@yuantacambodia.com |
| គេហទំព័រ | https://www.yantacambodia.com |
| លេខវិញ្ញាបនបត្រចុះបញ្ជីពាណិជ្ជកម្ម | ០០០១៤៥៥២ |
| លេខអាជ្ញាបណ្ណអាជីវកម្ម | ០០៧ គ.ម.ក./ក.ត |

តារាងទី៥៖ ព័ត៌មានទូទៅអំពីក្រុមហ៊ុនផ្តល់សេវាផ្នែកច្បាប់

| | |
|---|---|
| ឈ្មោះក្រុមហ៊ុន | ការិយាល័យមេធាវី សិទ្ធិស័ក្តិ |
| ឈ្មោះមេធាវីតំណាង | ១. លោក សុន សុខកេង ២. លោក តាន់ ម៉េងស្រួយ ៣. លោកស្រី ម៉េង ម៉ាណែត |
| អាសយដ្ឋាន | អគារ Millennium លេខ៦៨ ជាន់ទី ៣ ផ្លូវ ៥៧ សង្កាត់បឹងកេងកង ១ ខណ្ឌចំការមន រាជធានីភ្នំពេញ |
| លេខទូរស័ព្ទ | +៨៥៥ ០២៣ ៦៣៧៣ ១៦៨ |
| អ៊ីម៉ែល | sokeng.son@sithisak-lawoffice.com |
| គេហទំព័រ | https://www.sithisak-lawoffice.com |
| លេខវិញ្ញាបនបត្រចុះបញ្ជីចេញដោយគណៈ មេធាវីកម្ពុជា | LO0៧៨/១៩ |
| លេខចុះបញ្ជីទទួលស្គាល់ពីគ.ម.ក. | ០០៣ គ.ម.ក កា.ម |

តារាងទី៦៖ ព័ត៌មានទូទៅអំពីក្រុមហ៊ុនផ្តល់សេវាផ្នែកសវនកម្ម

| | |
|-------------------------------|---|
| ឈ្មោះក្រុមហ៊ុន | ក្រុមហ៊ុន ខេ ភី អឹម ជឺ ខេមបូឌា (KPMG) |
| ឈ្មោះសវនករឯករាជ្យ | លោក ង៉ែត ហ៊ុយ |
| អាសយដ្ឋាន | ប្រអប់សំបុត្រ ២៣៥២ អគារ Delana ជាន់ទី៤ លេខ ១៤៤ ផ្លូវ ១៦៩ សង្កាត់វាលវែង ខណ្ឌ៧មករា រាជធានីភ្នំពេញ |
| លេខទូរស័ព្ទ | +៨៥៥ ០២៣ ២១៦ ៨៩៩ |
| លេខទូរសារ | +៨៥៥ ០២៣ ២១៧ ២៧៩ |
| អ៊ីមែល | kpmg@kpmg.com.kh |
| គេហទំព័រ | https://www.kpmg.com.kh |
| លេខចុះបញ្ជីជាសមាជិក វ.គ.ស.ក | I-0000៥ |
| លេខចុះបញ្ជីទទួលស្គាល់ពី គ.ម.ក | ០០៨គ.ម.ក/ស.ង |

៣.២. ការបង្ហាញព័ត៌មានហិរញ្ញវត្ថុរបស់ធនាគារ

ដើម្បីចុះបញ្ជីក្នុងផ្សារមូលបត្រកម្ពុជាបាន ក្រុមហ៊ុនត្រូវតែបង្ហាញជាសាធារណៈនៃព័ត៌មានហិរញ្ញវត្ថុ ជាប្រចាំដើម្បីឱ្យមហាជន និងវិនិយោគិនសិក្សា និងវិភាគមុនធ្វើការវិនិយោគ។ ខាងក្រោមនេះជាតារាង តុល្យការ និងតារាងរបាយការណ៍លទ្ធផលរួមរបស់ធនាគារអេស៊ីលីដា

តារាងទី៧៖ តារាងតុល្យការរួមរបស់ធនាគារអេស៊ីលីដា

| ឯកតាគិតជាដុល្លារអាមេរិក | ២០១៧ | ២០១៨ | ៣០ កញ្ញា ២០១៩ |
|-------------------------|-------------|-------------|---------------|
| ទ្រព្យសកម្ម | | | |
| សាច់ប្រាក់ក្នុងដៃ | ៣២១,៧៤៤,២៤៥ | ៤០៧,៨៦៤,៧០៣ | ៤២៧,៦៨៨,៧០៨ |

| | | | |
|--|----------------------|----------------------|----------------------|
| សមតុល្យនៅធនាគារកណ្តាល | ១,៤៩៧,១៣៣,៣២៤ | ១,៤៧០,៥៩២,៥១៤ | ១,៧៣៣,៦៣១,០៧៧ |
| សមតុល្យនៅធនាគារផ្សេងៗ | ១២០,២៥៤,៩១៧ | ២៦,៥៦៧,៦៩២ | ១៣៤,៩៦៤,៨៣២ |
| ឥណទាន និងបុរេប្រទានអតិថិជន | ៣,០៨៥,២១៤,៦៥១ | ៣,៥១៣,៥៩៣,៨១៤ | ៣,៦៥៩,២៦៤,៥៩៤ |
| ទ្រព្យសកម្មផ្សេងៗ | ៤៩,៥៦៩,៧៧៩ | ៥១,៣៥១,៤០២ | ៥១,១៤៩,៨២២ |
| ប្រាក់បញ្ញើតម្កល់តាមច្បាប់ | ៣០៧,១៥៩ | ២៤៨,៨៨០ | ២៤៤,១៤១ |
| ទ្រព្យសម្បត្តិ និងបរិក្ខារ | ១៣៣,៣២៨,២៨៧ | ១៣៧,៨៦២,០៩៧ | ១៣៣,២៧៦,២៧៧ |
| ទ្រព្យសកម្មអរូបី | ១១,៣៤០,៣៤៥ | ១១,១៩៧,៨៨៧ | ៩,១០៥,០៨០ |
| ពន្ធពន្យារទ្រព្យសកម្ម | ២៥,៣២១,០២៤ | ២១,៩៣៩,៩១៧ | ២៣,១១៨,៨៣១ |
| ការវិនិយោគផ្សេងៗ | ១៥៣,៥២៩ | ១៥៣,៥២៩ | ១៥៣,៥២៩ |
| ទ្រព្យសកម្មសរុប | ៥,២៤៤,៣៦៧,២៦០ | ៥,៦៤១,៣៧២,៤៣៦ | ៦,១៧២,៥៩៦,៨៩១ |
| បំណុល និងមូលធន | | | |
| បំណុល | | | |
| ប្រាក់បញ្ញើរបស់ធនាគារ និងស្ថាប័នហិរញ្ញវត្ថុផ្សេង | ២១២,៤៥៥,០៨៩ | ២៨៦,៩៤១,៣០៩ | ២៩៤,០៣៥,២១៨ |
| ប្រាក់បញ្ញើរបស់អតិថិជន | ៣,១១៧,២០៩,៧២៦ | ៣,៥៤៨,៨៨៩,០៤០ | ៤,០៤៩,៥៨១,៥១៥ |
| សំវិធានធនកិច្ចកិច្ចសន្យាក្រៅតារាងតុល្យការ | ១,៨១៤,៦២០ | ១,៦៦៦,១៤៧ | ១,៥៤១,៦៧២ |
| បំណុលផ្សេងៗ | ៨៦,០៩៧,៣៤២ | ១០៣,៩៦៣,៧០៤ | ១១៨,៥៤០,៣៨២ |
| ប្រាក់កម្ចី | ៩០៦,៣៧៨,១៨២ | ៧៨៤,៦៧១,៨៧៩ | ៧១២,៦៧៣,០៩៩ |

| | | | |
|------------------------------------|----------------------|----------------------|----------------------|
| បំណុលបន្ទាប់បន្សំ | ១០៨,៦៨៤,០៩០ | ៧៧,១០១,៤៩០ | ៦៤,៦០១,៤៩០ |
| បំណុលពន្ធលើប្រាក់ចំណេញក្នុងគ្រា | ២៣,៩៧១,៦០៥ | ១៣,៨១០,៩៩៧, | ២៣,២០៦,១៣៥ |
| អត្ថប្រយោជន៍បុគ្គលិក | ៤៧,៥៤១,២៨៤ | ១៧,៩៥២,៥០៥ | ១៨,០៧៣,១៩៩ |
| បំណុលសរុប | ៤,៥០៤,១៥១,៩៣៨ | ៤,៨៣៤,៩៩៧,០៧១ | ៥,២៨២,២៧០,៧១០ |
| មូលធន | | | |
| ដើមទុន | ៣៥៨,៥៤៤,៩៥៦ | ៣៩៥,២២៤,១០៥ | ៤២៨,៨១៨,១៥៤ |
| ទុនបម្រុងទូទៅ | ៣០២,១៤៨,៤១០ | ៣៤៨,១៦២,៨០៦ | ៣៩០,១៥៩,៧៥២ |
| ទុនបម្រុងសម្រាប់ការប្តូររូបិយប័ណ្ណ | (២,៥១២,៤៩៩) | (៦,៧៤១,៤៧០) | (៧,៩៣៩,៩៦៦) |
| ទុនបម្រុងផ្សេងៗ | (១៤,១៣២,០០៧) | (១៤,២៧៩,៣៤៤) | (១៤,២៧៩,៣៤៤) |
| ចំណេញរក្សាទុក | ៩១,៦៨៤,៥០៤ | ៨៤,០០៩,២៦៨ | ៩៣,៥៦៧,៥៨៥ |
| | ៧៣៥,៧៣៣,៣៦៤ | ៨០៦,៣៧៥,៣៦៥ | ៨៩០,៣២៦,១៨១ |
| អប្បបរមាភាគកម្ម | ៤,៤៨១,៩៥៨ | - | - |
| មូលធនសរុប | ៧៤០,២១៥,៣២២ | ៨០៦,៣៧៥,៣៦៥ | ៨៩០,៣២៦,១៨១ |
| បំណុល និងមូលធនសរុប | ៥,២៤៤,៣៦៧,២៦០ | ៥,៦៤១,៣៧២,៤៣៦ | ៦,១៧២,៥៩៦,៨៩១ |

តារាងទី៨៖ របាយការណ៍លទ្ធផលរួមរបស់ធនាគារអេស៊ីលីដា

| ឯកតាគិតជាដុល្លារអាមេរិក | ២០១៧ | ២០១៨ | ៣០ កញ្ញា ២០១៩ |
|--|---------------|---------------|---------------|
| ចំណូលការប្រាក់ | ៤២៥,៣៤៥,៦២៩ | ៤២៣,២៥៦,១៨៤ | ៣៤១,៣៤៦,៣៣៣ |
| ចំណាយការប្រាក់ | (១៤៩,៦៤១,២៦០) | (១៥១,៤០៤,៦៨២) | (១១៦,១០០,២២០) |
| ចំណូលការប្រាក់សុទ្ធ | ២៧៥,៧០៤,៣៦៩ | ២៧១,៨៥១,៥០២ | ២២៥,២៤៦,១១២ |
| ចំណូលកម្រៃ និងជើងសារ | ៥៨,៨៦២,០១៩ | ៦៤,៤១៣,៤១៨ | ៥៤,០១០,៦៥៣ |
| ចំណាយកម្រៃ និងជើងសារ | (២,៨៦៧,០៦១) | (៧៤៩,៥០១) | (៥៤៨,៧៩៣) |
| ចំណូលកម្រៃ និងជើងសារសុទ្ធ | ៥៥,៩៩៤,៩៥៨ | ៦៣,៦៦៣,៩១៧ | ៥៣,៤៦១,៨៦០ |
| សំវិធានធនឥណទានបាត់បង់ និងសមតុល្យនៅធនាគារផ្សេងៗ | (៣៤,២៥០,៣២៤) | (៤០,៧១១,១១០) | (៩,៧០៧,១៥០) |
| សំវិធានធនកិច្ចសន្យាក្រៅតារាងតុល្យការ | (១,៨១៤,៦២០) | (១៤២,២៤៨) | (១៣១,០២៩) |
| សំវិធានធនឥណទានបាត់បង់ សមតុល្យនៅធនាគារផ្សេងៗ និងកិច្ចសន្យាក្រៅតារាងតុល្យការ-សុទ្ធ | (៣៦,០៦៤,៩៤៤) | (៤០,៨៥៣,៤៦២) | (៩,៨៣៨,២៣៩) |
| ចំណូលបន្ទាប់ពីកាត់កងសំវិធានធនសុទ្ធ | ២៩៥,៦៣៩,៣៨៣ | ២៩៤,៩៤៦,៥៥៧ | ២២៩,១៣១,៨៥១ |

| | | | |
|--|--------------------------|--------------------------|--------------------------|
| ចំណូលផ្សេងៗ | ១០,៦០១,៨២៤ | ១៤,៩៣៣,៩១៦ | ១២,៥៤៥,៤៩០ |
| ចំណូលសរុប | ៣០៦,២៣៦,២០៧ | ៣០៩,៨៨០,៤៧៣ | ២៨១,៦៧៧,៣៤១ |
| | | | |
| ចំណាយបុគ្គលិក | (១១២,២៣៨,៨៦៩) | (១២៥,៩២២,២៣១) | (១០៤,៤១០,៧២៧) |
| ជំណាយទូទៅ និងចំណាយរដ្ឋបាល | (៥២,៣០៨,៧៣៦) | (៥១,៨៦៥,៦៥៨) | (៣៩,៧៣៤,២៦០) |
| ចំណាយរំលស់ទ្រព្យសម្បត្តិ និង បរិក្ខារ | (២១,២៦៥,២២៦) | (២១,៩៣៤,៨៤៨) | (១៦,០០៥,១០៤) |
| ចំណាយរំលស់ទ្រព្យសកម្មអរូបី | (៤,០៥១,០៨៤) | (៣,៥៥០,០៥៥) | (២,៦៩៦,៣០៨) |
| ចំណាយសរុប | (១៨៩,៨៦៣,៩១៥) | (២០៣,២៧២,៧៩២) | (១៦២,៨៤៦,៣៩៩) |
| | | | |
| ចំណេញមុនបង់ពន្ធលើប្រាក់ចំណេញ | ១១៦,៣៧២,២៩២ | ១០៦,៦០៧,៦៨១ | ១១៨,៨៣០,៩៤២ |
| ចំណាយពន្ធលើប្រាក់ចំណេញ | (២៣,៨៤៤,២៩៤) | (២២,៥៩៨,៤១៣) | (២៥,២៦៣,៣៥៧) |
| ចំណេញក្នុងគ្រា | <u>៩២,៥២៧,៩៩៨</u> | <u>៨៤,០០៩,២៦៨</u> | <u>៩៣,៥៦៧,៥៨៥</u> |
| ត្រូវបែងចែកជូន៖ | | | |
| ម្ចាស់ភាគហ៊ុនរបស់ធនាគារ | ៩១,៦៨៤,៥០៤ | ៨៤,០០៩,២៦៨ | ៩៣,៥៦៧,៥៨៥ |
| អប្បភាគភាគកម្ម | ៨៤៣,៤៩៤ | - | - |
| | ៩២,៥២៧,៩៩៨ | ៨៤,០០៩,២៦៨ | ៩៣,៥៦៧,៥៨៥ |

៣.៣. ការពិពណ៌នាអំពីមូលបត្រកម្មសិទ្ធិបញ្ញាផ្សាយដំបូង (IPO)

៣.៣.១. ព័ត៌មានអំពីការដាក់សំណើការផ្សាយលក់មូលបត្រកម្មសិទ្ធិ

យោងតាមសេចក្តីសម្រេចរបស់ក្រុមប្រឹក្សាភិបាលកាលពីថ្ងៃទី ២១-២២ ខែមីនា ឆ្នាំ២០១៩ ក្រុមប្រឹក្សាភិបាលបានសម្រេចអនុម័ត និងស្នើទៅកាន់ភាគហ៊ុនិកសម្រាប់ការអនុម័តជាចុងក្រោយលើការបោះផ្សាយលក់មូលបត្រកម្មសិទ្ធិជាសាធារណៈ ទាំងមូលបត្រកម្មសិទ្ធិថ្មី និងមូលបត្រកម្មសិទ្ធិដែលកំពុងកាន់កាប់ មិនលើសពី ២០% នៃចំនួនមូលបត្រកម្មសិទ្ធិសរុបរបស់ធនាគារ ដើម្បីចុះបញ្ជីលក់មូលបត្រនៅក្រុមហ៊ុនផ្សារ

មូលបត្រកម្មជា។

ធនាគារ អេស៊ីប៊ីដា និងភាគហ៊ុនិករបស់ធនាគារ បានសម្រេចធ្វើការបោះផ្សាយលក់មូលបត្រកម្មសិទ្ធិថ្មីចំនួន ២% ដែលស្មើនឹង ៨,៧៥១,៣៩១ ភាគហ៊ុន និងមូលបត្រកម្មសិទ្ធិបច្ចុប្បន្នរហូតដល់ ៣% ដែលស្មើនឹង ១៣,១២៧,០៨៦ ភាគហ៊ុន ផ្អែកតាមលទ្ធផល នៃប៊ុកបៀលឌីង និង បរិស័កម្ម។

តារាងទី៩៖ លក្ខខណ្ឌនៃសំណើលក់មូលបត្រ

| | |
|---|--|
| ប្រភេទមូលបត្រកម្មសិទ្ធិ | មូលបត្រកម្មសិទ្ធិមានសិទ្ធិបោះឆ្នោត |
| តម្លៃបារីកក្នុងមួយឯកតាមូលបត្រកម្មសិទ្ធិ | ៤,០០០ រៀល (១.០០ ដុល្លារអាមេរិក) |
| ថ្លៃលក់ក្នុងមួយឯកតាមូលបត្រកម្មសិទ្ធិ | ១៦,២០០ រៀល |
| ចំនួនមូលបត្រកម្មសិទ្ធិដែលធ្វើសំណើលក់ | ៨,៧៥១,៣៩១ ភាគហ៊ុន |
| ចំនួនមូលបត្រកម្មសិទ្ធិបច្ចុប្បន្នដែលធ្វើសំណើលក់ | រហូតដល់ ១៣,១២៧,០៨៦ ភាគហ៊ុន អាស្រ័យលើការសម្រេចចិត្តរបស់ភាគហ៊ុនិក ផ្អែកតាមលទ្ធផលនៃការធ្វើ នៃការធ្វើប៊ុកបៀលឌីង និងបរិស័កម្ម |
| កាលបរិច្ឆេទការធ្វើប៊ុកបៀលឌីង | ០៣/មីនា/២០២០ ដល់ ១៤/មីនា/២០២០ |
| ការបរិច្ឆេទការធ្វើបរិស័កម្ម | ២៤/មីនា/២០២០ ដល់ ២៤/មេសា/២០២០ |
| ទីកន្លែងនៃការធ្វើប៊ុកបៀលឌីង និងបរិស័កម្ម | សាខាអេស៊ីប៊ីដានិងក្រុមហ៊ុនស៊ីឃ្យូរីធី មួយចំនួន |

៣.៣.២. ផែនការបែងចែកមូលបត្រកម្មសិទ្ធិ

មូលបត្រកម្មសិទ្ធិដែលធ្វើសំណើលក់ដោយធនាគារ ត្រូវបានបែងចែកទៅឲ្យវិនិយោគិនជាពីរដំណាក់កាល គឺដំណាក់កាលនៃការធ្វើប៊ុកបៀលឌីង និងដំណាក់កាលនៃការធ្វើបរិសកម្ម។ ខាងក្រោមជាតារាងផែនការបែងចែកមូលបត្រ។

តារាងទី១០៖ ផែនការបែងចែកមូលបត្រ

| | ចំនួនមូលបត្រធ្វើការបែងចែក | ប្រភេទ |
|-------------------|-------------------------------|------------------------------------|
| ការធ្វើប៊ុកបៀលឌីង | ៤,៣៧៥,៦៩៦ | មូលបត្រកម្មសិទ្ធិមានសិទ្ធិបោះឆ្នោត |
| ការធ្វើបរិសកម្ម | ពី ៤,៣៧៥,៦៩៥ ទៅ ១៧,៥០២,៧៨១ | មូលបត្រកម្មសិទ្ធិមានសិទ្ធិបោះឆ្នោត |
| សរុប | យ៉ាងតិច ៨,៧៥១,៣៩១ | |

៣.៣.៣. តម្លៃមួយឯកតានៃមូលបត្រកម្មសិទ្ធិ

តម្លៃមូលបត្រកម្មសិទ្ធិពី ១៥,០០០ រៀល ទៅ ១៧,៤០០ រៀល (៣.៧៥ដុល្លារអាមេរិកទៅ៩.៣៥ដុល្លារអាមេរិក) ដែលបានដាក់ឱ្យវិនិយោគិនធ្វើការកំណត់ថ្លៃក្នុងវគ្គប៊ុកបៀលឌីង គឺផ្អែកលើការវាយតម្លៃដោយប្រៀបធៀប (Relative Valuation) ជាមួយក្រុមហ៊ុនដែលស្រដៀងគ្នាក្នុងអាជីវកម្មធនាគារក្នុងតំបន់។

ក្រុមហ៊ុនធានាទិញមូលបត្រជឿជាក់ថា ការវាយតម្លៃធនាគារ អេស៊ីលីដា ដោយប្រើវិធីសាស្ត្រវាយតម្លៃដោយប្រៀបធៀប (Relative Valuation) គឺមានលក្ខណៈសមស្របជាងការប្រើវិធីសាស្ត្រវាយតម្លៃដាច់ខាត (Absolute Model) ឬ វិធីសាស្ត្រលំហូរសាច់ប្រាក់អប្បបរមា (Discounted Cash Flow Model) ដែលតម្រូវឱ្យ មានការប៉ាន់ស្មានទាំងលំហូរសាច់ប្រាក់ និងអត្រាអប្បបរមា។ ព័ត៌មានសំខាន់ៗសម្រាប់ប៉ាន់ស្មានថ្លៃដើមនៃ មូលធន (Cost of Equity) ដូចជាការប្រែប្រួលនៃបែតា (Beta) អត្រាសំណងលើហានិភ័យមូលធន (Equity Risk Premium) និងអត្រាសំណងគ្មានហានិភ័យ (Risk Free Rate) មិនមានស្រាប់នោះទេនៅប្រទេសកម្ពុជា ដោយសារគ្មានការជួញដូរមូលបត្ររដ្ឋ ហើយទីផ្សារមូលធនទើបតែចាប់ផ្តើមនៅឡើយ។ ដូច្នេះ ការប្រើវិធីសាស្ត្រវាយតម្លៃដាច់ខាត នឹងមានការសន្មតជាច្រើនដែលធ្វើឱ្យការវាយតម្លៃជារួមមិនអាចប្រើប្រាស់បានបើធៀបទៅនឹងវិធីសាស្ត្រវាយតម្លៃដោយប្រៀបធៀប។

តម្លៃក្នុងមួយឯកតាមូលបត្រកម្មសិទ្ធិដែលធ្វើសំណើលក់គឺស្មើនឹង ១៦,២០០ រៀល។ ធនាគារ អេស៊ី-លីដា និងក្រុមហ៊ុនធានាទិញមូលបត្របានកំណត់ថ្លៃចុងក្រោយ ដោយផ្អែកលើនីតិវិធី នៃការធ្វើប្តូរកម្រៃ-ខ្ពង និងការធ្វើបរិវេសកម្ម។ តម្លៃចុងក្រោយនេះត្រូវបានអនុម័តដោយ ផ.ម.ក. និង គ.ម.ក.។

៣.៣.៤. សាច់ប្រាក់ដែលបានមកពីការបោះផ្សាយលក់មូលបត្រ

តាមរយៈការបោះផ្សាយមូលបត្រកម្មសិទ្ធិថ្មីចំនួន ៨,៧៥១,៣៩១ ភាគហ៊ុន (មានសិទ្ធិបោះឆ្នោត) ដែលមានតម្លៃស្មើនឹង ១៦,២០០ រៀល ធនាគារអេស៊ីលីដា នឹងទទួលបានសាច់ប្រាក់សុទ្ធពីការបោះផ្សាយលក់មូលបត្រកម្មសិទ្ធិលើកដំបូងជាសាធារណៈចំនួនប្រហែល ១៣៧.៨ ពាន់លានរៀល (ប្រហែល ៣៤.៤៥ លាន ដុល្លារអាមេរិក)។

ធនាគារអេស៊ីលីដា មានបំណងប្រើប្រាស់សាច់ប្រាក់ដែលទទួលបានពីការបោះផ្សាយនេះសម្រាប់គោលបំណងសាជីវកម្មទូទៅ។

៣.៤. សិទ្ធិរបស់ភាគហ៊ុនិក

ការទិញភាគហ៊ុនត្រលប់ដោយក្រុមហ៊ុន

ធនាគារអាចទិញភាគហ៊ុនរបស់ខ្លួនត្រលប់មកវិញ ដោយត្រូវមានការយល់ព្រមជាមុនដោយសំឡេងឆ្នោតគាំទ្រយ៉ាងតិចចំនួន២/៣ នៃសមាជិកក្រុមប្រឹក្សាភិបាលទាំងអស់ និងដោយសំឡេងឆ្នោតគាំទ្ររបស់ភាគហ៊ុនិកភាគច្រើន ២/៣ នៃភាគហ៊ុនដែលមានសិទ្ធិបោះឆ្នោតសរុប ព្រមទាំងត្រូវអនុលោមតាមនីតិវិធីច្បាប់ និងបទប្បញ្ញត្តិពាក់ព័ន្ធជាធរមាន។

ទីកន្លែងនៃមហាសន្និបាតភាគហ៊ុនិក

មហាសន្និបាតភាគហ៊ុនិក ត្រូវធ្វើឡើងនៅទីស្នាក់ការកណ្តាល ឬនៅទីកន្លែងផ្សេងទៀត ដែលកំណត់ដោយក្រុមប្រឹក្សាភិបាល ឬភាគហ៊ុនិកដែលជាអ្នកកោះប្រជុំ។

ការជូនដំណឹងអំពីមហាសន្និបាតភាគហ៊ុនិក

ប្រធានក្រុមប្រឹក្សាភិបាល ឬក្រុមប្រឹក្សាភិបាល ត្រូវជូនដំណឹងអំពីមហាសន្និបាតភាគហ៊ុនិកតាមរយៈលិខិតជាលាយលក្ខណ៍អក្សរ ឬតាមមធ្យោបាយអេឡិចត្រូនិកដល់ភាគហ៊ុនិកទាំងអស់ដែលមានសិទ្ធិក្នុងការចូលរួមមហាសន្និបាតភាគហ៊ុនិកឱ្យបានយ៉ាងតិច ២០ថ្ងៃ ប៉ុន្តែមិនឱ្យលើសពី ៥០ ថ្ងៃ មុនកាលបរិច្ឆេទមហាសន្និបាតឡើយ។ ការជូនដំណឹងនោះ ត្រូវបញ្ជាក់កាលបរិច្ឆេទ ពេលវេលា និងទីកន្លែងមហាសន្និបាត ព្រមទាំងរបៀបវារៈដែលត្រូវពិភាក្សា និងសម្រេចផងដែរ។

ការកែប្រែរបៀបវារៈមហាសន្និបាតភាគហ៊ុនិក

ភាគហ៊ុនិកចូលរួមមហាសន្និបាតដោយផ្ទាល់ ឬតាមរយៈអាណត្តិគាហកដែលកាន់កាប់ភាគហ៊ុន យ៉ាងហោចណាស់ ៧៥% (ចិតសិបប្រាំភាគរយ) នៃភាគហ៊ុនដែលមានសិទ្ធិបោះឆ្នោតទើបអាចកែប្រែរបៀបវារៈមហាសន្និបាតបានក្នុងពេល ឬមុនពេលមហាសន្និបាត។

កាលបរិច្ឆេទកំណត់ទុក

សម្រាប់គោលបំណងកំណត់ចំនួនភាគហ៊ុនិកដែលមានសិទ្ធិទទួលបានសេចក្តីជូនដំណឹង ឬមានសិទ្ធិបោះឆ្នោតនៅក្នុងកិច្ចប្រជុំណាមួយរបស់ភាគហ៊ុនិក ឬនៅក្នុងកិច្ចប្រជុំលើកពេលណាមួយ ឬមានសិទ្ធិទទួលបាននូវការទូទាត់ភាគលាភ ឬដើម្បីកំណត់ចំនួនភាគហ៊ុនិកសម្រាប់គោលបំណងផ្សេងណាមួយ ក្រុមប្រឹក្សាភិបាលអាចកំណត់នូវកាលបរិច្ឆេទកំណត់ទុកសម្រាប់ការកំណត់ចំនួនភាគហ៊ុនិក ដោយមិនត្រូវលើសពី ៥០ ថ្ងៃ និងមហាសន្និបាតភាគហ៊ុនិកមិនត្រូវតិចជាង ២០ថ្ងៃ មុនចំណាត់ការធ្វើអ្វីមួយក្រោយការកំណត់កាលបរិច្ឆេទកំណត់ទុក។

ប្រសិនបើក្រុមប្រឹក្សាភិបាលមិនបានបង្កើតកាលបរិច្ឆេទកំណត់ទុក នោះកាលបរិច្ឆេទកំណត់ទុកត្រូវកំណត់នៅថ្ងៃធ្វើការចុងក្រោយ មុនពេលជូនដំណឹងអំពីកិច្ចប្រជុំ ឬប្រសិនគ្មានការជូនដំណឹងទេ ត្រូវយកថ្ងៃបើកកិច្ចប្រជុំ។

កាលបរិច្ឆេទកំណត់ទុក ដើម្បីកំណត់ចំនួនភាគហ៊ុនិកសម្រាប់បញ្ហាណាមួយក្រៅពីសិទ្ធិទទួលបានសេចក្តីជូនដំណឹងអំពីកិច្ចប្រជុំ ឬសិទ្ធិបោះឆ្នោត ត្រូវយកថ្ងៃធ្វើការចុងក្រោយដែលក្រុមប្រឹក្សាភិបាលអនុម័តសេចក្តីសម្រេចដែលទាក់ទងនឹងបញ្ហានោះ។

នៅពេលការកំណត់ចំនួនភាគហ៊ុនិក ដែលមានសិទ្ធិបោះឆ្នោតនៅក្នុងមហាសន្និបាតភាគហ៊ុនិកត្រូវបានធ្វើឡើងដូចមានចែងក្នុងមាត្រានេះ ការកំណត់នេះត្រូវអនុវត្តចំពោះការលើកពេលកិច្ចប្រជុំផងដែរ លើកលែងតែក្រុមប្រឹក្សាភិបាលបានកំណត់កាលបរិច្ឆេទកំណត់ទុកថ្មី។

ក្រុម

ក្រុមនៃមហាសន្និបាតភាគហ៊ុនិក ត្រូវតែជាភាគហ៊ុនិកចូលរួមមហាសន្និបាតដោយផ្ទាល់ ឬតាមរយៈអាណត្តិគាហក ដែលកាន់កាប់ភាគហ៊ុនយ៉ាងតិច ៥១% (ហាសិបមួយភាគរយ) នៃភាគហ៊ុនដែលមានសិទ្ធិបោះឆ្នោត។ ភាគហ៊ុនដែលតំណាងតាមរយៈអាណត្តិគាហកនឹងត្រូវរាប់បញ្ចូលដើម្បីកំណត់ក្រុមនៃមហាសន្និបាត។ ប្រសិនបើក្រុមមិនគ្រប់ចំនួនដើម្បីធ្វើមហាសន្និបាតណាមួយនោះ មហាសន្និបាតនោះនឹងត្រូវបានគេផ្អាករយៈពេល ៣០ថ្ងៃ។ ការជូនដំណឹងអំពីការផ្អាកមហាសន្និបាត ត្រូវធ្វើជូនគ្រប់ភាគហ៊ុនិកទាំងអស់។ នៅពេលចាប់បន្តមហាសន្និបាតដែលបានផ្អាកនោះ ភាគហ៊ុនិកទាំងអស់ដែលមានវត្តមាន ក្នុងមហាសន្និបាត

ដែលផ្អាកនោះ ជាការរ៉ាប់រងដែលអាចធ្វើមហាសន្និបាតបាន ។

អាណត្តិគាហក

ភាគហ៊ុនិក អាចផ្តល់អាណត្តិគាហកជាលាយលក្ខណ៍អក្សរទៅអ្នកតំណាងណាម្នាក់ឱ្យចូលរួម និង បោះឆ្នោតនៅក្នុងមហាសន្និបាតភាគហ៊ុនិក។ អាណត្តិគាហកនោះមានសុពលភាពសម្រាប់តែ មហាសន្និបាត ភាគហ៊ុនិកមួយលើកប៉ុណ្ណោះ (ចំពោះមហាសន្និបាតភាគហ៊ុនិកដែលបានផ្អាកនោះ ក៏ចាត់ទុកថាជាផ្នែកដូច គ្នាមួយនៃមហាសន្និបាតភាគហ៊ុនិកនោះផងដែរ)។ អាណត្តិគាហកអាចដកហូតមកវិញបានគ្រប់ពេល ហើយ ត្រូវបានដកដោយស្វ័យប្រវត្តិ ប្រសិនបើភាគហ៊ុនិកដែលបានផ្តល់សិទ្ធិប្រទាននោះបានចូលរួមមហាសន្និបាត ភាគហ៊ុនិកដោយផ្ទាល់។ ករណីអាណត្តិគាហកចូលរួមបោះឆ្នោតនៅក្នុងមហាសន្និបាតភាគហ៊ុនិក លិខិត តែងតាំងអាណត្តិគាហករូបនោះត្រូវដាក់ជូនប្រធានក្រុមប្រឹក្សាភិបាលនៅក្នុងអំឡុង ឬមុនពេលចាប់ផ្តើមកិច្ច ប្រជុំ។

លិខិតអាណត្តិគាហកត្រូវចុះកាលបរិច្ឆេទ មានហត្ថលេខារបស់ភាគហ៊ុនិក ព្រមទាំងត្រូវបញ្ជាក់៖

- ១. ចំនួនភាគហ៊ុនដែលកាន់កាប់ដោយភាគហ៊ុនិកតាមរយៈអាណត្តិគាហក
- ២. ឈ្មោះ និងអាសយដ្ឋានពេញលេញរបស់អាណត្តិគាហកនោះ និង
- ៣. កិច្ចប្រជុំដែលអាណត្តិគាហកនោះត្រូវបានតែងតាំងឱ្យចូលរួម។

ការរំលាយដោយស្ម័គ្រចិត្ត និងការជម្រះបញ្ជី

ធនាគារអាចបញ្ឈប់សកម្មភាពអាជីវកម្ម និងជម្រះបញ្ជីបិទតាមការសម្រេចពិសេសរបស់ភាគហ៊ុនិក ក្រោមលក្ខខណ្ឌណាមួយដូចខាងក្រោម៖

- ១. ភាពក្ស័យធនរបស់ធនាគារ។
 - ២. ការសម្រេចរបស់ភាគហ៊ុនិកដែលកាន់កាប់ភាគហ៊ុនយ៉ាងតិចចំនួន ៧៥% (ចិតសិបប្រាំភាគរយ) នៃ ភាគហ៊ុនដែលមានសិទ្ធិបោះឆ្នោតសរុបទាំងអស់។
- ធនាគារក៏អាចត្រូវបានរំលាយដោយការសម្រេចរបស់តុលាការ។

ក្នុងករណីជម្រះបញ្ជី ក្រុមប្រឹក្សាភិបាលត្រូវរៀបចំផែនការដើម្បីរំលាយធនាគារដែលត្រូវយកមក អនុវត្តបន្ទាប់ពីទទួលបានការអនុម័តពីភាគហ៊ុនិក។ ការរំលាយ និងការជម្រះបញ្ជីធនាគារត្រូវអនុវត្តស្របតាមនីតិវិធីដែលមានកំណត់ក្នុងច្បាប់ និងបទប្បញ្ញត្តិពាក់ព័ន្ធជាធរមាន។

ការទូទាត់ភាគលាភ ក្រោមគោលនយោបាយភាគលាភ

ធនាគារ និងទូទាត់ភាគលាភទៅឱ្យភាគហ៊ុនិកទាំងអស់របស់ខ្លួន អនុលោមតាមគោលនយោបាយ

ដែលពាក់ព័ន្ធនឹងការប្រកាស និងការទូទាត់ភាគលាភ និងអនុម័តពីភាគហ៊ុនិកដែលកាន់កាប់ភាគហ៊ុន ដោយសំឡេងឆ្នោតគាំទ្រយ៉ាងតិច ៥១% នៃភាគហ៊ុនិកដែលមានសិទ្ធិបោះឆ្នោតដែលបានចូលរួមការបោះឆ្នោត។

បុព្វសិទ្ធិ (សិទ្ធិទិញមុនគេ)

ក្នុងករណីធនាគារអេស៊ីលីដា ធ្វើការបោះផ្សាយលក់មូលបត្រកម្មសិទ្ធិបន្ថែម ភាគហ៊ុនិកទាំងអស់ មានសិទ្ធិទិញមុនគេនូវមូលបត្រកម្មសិទ្ធិដែលបោះផ្សាយបន្ថែមនេះទៅតាមសមាមាត្រនៃចំនួន និងប្រភេទនៃ មូល- បត្រកម្មសិទ្ធិដែលខ្លួនកាន់កាប់តាមតម្លៃ និងលក្ខខណ្ឌដូចគ្នាក្នុងករណីបោះផ្សាយលក់ទៅតតិយជន។ ដូចនេះ ធនាគារ អេស៊ីលីដា ត្រូវធ្វើការបោះផ្សាយលក់មូលបត្រកម្មសិទ្ធិបន្ថែមនេះក្នុងលក្ខខណ្ឌដូចគ្នា សម្រាប់អ្នកកាន់កាប់មូលបត្រកម្មសិទ្ធិទាំងអស់ដែលមានសិទ្ធិទិញមុននេះ និងត្រូវជាភាគហ៊ុនិកដែលមាន ឈ្មោះក្នុងបញ្ជីឈ្មោះភាគហ៊ុនិករបស់អេស៊ីលីដានៅកាលបរិច្ឆេទកំណត់ទុក។

កាលបរិច្ឆេទកំណត់ទុកគឺត្រូវកំណត់នៅត្រឹមថ្ងៃបិទការជួញដូរដែលអេស៊ីលីដាជ្រើសរើស សម្រាប់ បិទបញ្ជីភាគហ៊ុនិក ដើម្បីកំណត់ពីភាគហ៊ុនិកណាមានសិទ្ធិទទួលបានសិទ្ធិទិញមុននេះ។ ការបរិច្ឆេទ អិចរាយ (ex-right) គឺត្រូវកំណត់យកមួយថ្ងៃជួញដូរមុនកាលបរិច្ឆេទកំណត់ទុក។ ដើម្បីទទួលបានសិទ្ធិទិញមុន ភាគហ៊ុនិកត្រូវទិញមូលបត្រកម្មសិទ្ធិឱ្យបានមុនកាលបរិច្ឆេទអិចរាយ (ex-right)។ ករណីមូលបត្រកម្មសិទ្ធិត្រូវ បានទិញនៅ ឬបន្ទាប់ពីអិចរាយ (ex-right) នោះភាគហ៊ុនិកមុនជាអ្នកមានសិទ្ធិ។

បន្ទាប់ពីការបោះផ្សាយលក់មូលបត្រកម្មសិទ្ធិលើកដំបូងជាសាធារណៈ ធនាគារ អេស៊ីលីដាតាមរយៈ សេចក្តីសម្រេចក្រុមប្រឹក្សាភិបាល និងបន្ទាប់ពីទទួលបានការអនុម័តពីភាគហ៊ុនិក អាចបោះផ្សាយមូលបត្រ កម្មសិទ្ធិបន្ថែមលក់ទៅឱ្យតតិយជនក្រៅពីភាគហ៊ុនិកដែលកំពុងកាន់កាប់ភាគហ៊ុនស្រាប់ដោយមិនគិតពីសិទ្ធិ ទិញមុនគេ ក្នុងករណីដូចខាងក្រោម៖

- ការបោះផ្សាយលក់មូលបត្រកម្មសិទ្ធិជាសាធារណៈ
- ការបោះផ្សាយលក់មូលបត្រកម្មសិទ្ធិជូនទៅនិយោជិតរបស់ធនាគារ អេស៊ីលីដា
- ការបោះផ្សាយលក់មូលបត្រកម្មសិទ្ធិដើម្បីសម្រេចគោលបំណងអាជីវកម្មពិសេស ដែលរួមមានការ ដាក់ឱ្យប្រើប្រាស់នូវបច្ចេកវិទ្យាថ្មី ឬការធ្វើឱ្យប្រសើរឡើងនូវស្ថានភាពហិរញ្ញវត្ថុ។ល។
- ការបោះផ្សាយក្នុងទម្រង់ជាបណ្ណទទួលតម្កល់មូលបត្រកម្មសិទ្ធិ (depository receipts) ស្របទៅ តាម ច្បាប់ និងបទប្បញ្ញត្តិជាធរមាន។

សិទ្ធិស្នើសុំធ្វើការវាយតម្លៃមូលបត្រកម្មសិទ្ធិ

យោងតាមច្បាប់សហគ្រាសពាណិជ្ជកម្ម ក្នុងករណីមានការរំលាយក្រុមហ៊ុនបញ្ចូលគ្នាជាមួយក្រុមហ៊ុនមួយផ្សេងទៀត ភាគហ៊ុនិកនៃក្រុមហ៊ុនដើមមានសិទ្ធិទាមទារឱ្យមានការវាយតម្លៃលើ និងទិញមូលបត្រកម្មសិទ្ធិរបស់ខ្លួន។ ដើម្បីអនុវត្តសិទ្ធិនេះ ភាគហ៊ុនិកនោះត្រូវបំពេញលក្ខខណ្ឌដូចខាងក្រោម៖

- កាន់កាប់មូលបត្រកម្មសិទ្ធិរបស់ក្រុមហ៊ុនដើម មុនពេលអនុញ្ញាតឱ្យមានការរំលាយក្រុមហ៊ុនបញ្ចូលគ្នាតាមរយៈមហាសន្និបាតភាគហ៊ុនិក។
- មិនបានបោះឆ្នោតគាំទ្រការរំលាយក្រុមហ៊ុនបញ្ចូលគ្នា។
- ធ្វើការទាមទារជាលាយលក្ខណ៍អក្សរទៅក្រុមហ៊ុនថ្មីដែលទទួលធ្វើអាជីវកម្មបន្ត ក្រោយពីលក្ខន្តិកៈ
- ស្តីពីការរំលាយក្រុមហ៊ុនបញ្ចូលគ្នាត្រូវបានតម្កល់ទុកនៅក្រសួងពាណិជ្ជកម្ម។
- ប្រគល់បណ្ណភាគហ៊ុនរបស់ខ្លួនទៅឱ្យក្រុមហ៊ុនថ្មីដែលទទួលធ្វើអាជីវកម្មបន្តស្របពេលដែលកំពុងស្នើសុំឱ្យមានការវាយតម្លៃ។

ថ្លៃទិញមូលបត្រកម្មសិទ្ធិនេះត្រូវកំណត់តាមរយៈការចរចាគ្នារវាងភាគហ៊ុនិកនៃក្រុមហ៊ុនដើម និងក្រុមហ៊ុនថ្មីដែលទទួលធ្វើអាជីវកម្មបន្ត ក្នុងរយៈពេលមិនលើសពី ៩០ថ្ងៃ។ ករណីគ្មានការឯកភាពគ្នាលើតម្លៃសមរម្យនោះ តុលាការនឹងសម្រេចលើតម្លៃសមរម្យនោះ ហើយភាគហ៊ុនិកនៃក្រុមហ៊ុនដើមត្រូវទទួលយកតាមការកំណត់របស់តុលាការ។

សិទ្ធិទទួលបានព័ត៌មាន

សាធារណជនអាចចូលទៅកាន់គេហទំព័ររបស់ធនាគារ អេស៊ីលីដា និង ផ.ម.ក. ឬស្នើសុំទៅធនាគារដើម្បីពិនិត្យមើលឯកសារផ្តល់ព័ត៌មានដែលបានចុះបញ្ជី ព័ត៌មានបរិញ្ញវត្ថុ និងព័ត៌មានពាក់ព័ន្ធនានាផ្សេងទៀត។ បន្ថែមពីនេះ បន្ទាប់ពីទទួលបានសំណើ និងការបង់ថ្លៃសមរម្យ ធនាគារត្រូវ ផ្តល់ជូនភាគហ៊ុនិករបស់ខ្លួននូវរបាយការណ៍ហិរញ្ញវត្ថុប្រចាំឆ្នាំដែលធ្វើសវនកម្មរួច លទ្ធផលប្រតិបត្តិការ របាយការណ៍ហិរញ្ញវត្ថុប្រចាំត្រីមាស ព័ត៌មានអំពីអភិបាល និងបុគ្គលិកជាន់ខ្ពស់ និងព័ត៌មានពាក់ព័ន្ធផ្សេងទៀតអំពីក្រុមហ៊ុន ក្នុងទម្រង់បោះពុម្ព។

៣.៥. គោលនយោបាយភាគលាភ

ធនាគារអេស៊ីលីដាកំណត់ការបែងចែកភាគលាភឱ្យមានភាពត្រឹមត្រូវ និងមានប្រសិទ្ធភាពដល់ភាគហ៊ុនិក ដោយដាក់ចេញនូវគោលនយោបាយបែងចែកភាគលាភ ដើម្បីបែងចែកភាគលាភដល់ភាគហ៊ុនិក ហើយធ្វើឱ្យមានកំណើនដើមទុនផងដែរ។ ធនាគារចាត់ថ្នាក់ភាគលាភជាបីប្រភេទដូចខាងក្រោម៖

- ភាគលាភជាសាច់ប្រាក់

- ភាគលាភជាមូលបត្រកម្មសិទ្ធិ និង
- ក្នុងទម្រង់ផ្សេងទៀតតាមការកំណត់របស់ក្រុមប្រឹក្សាភិបាល និងភាគហ៊ុនិកដោយស្របទៅតាមច្បាប់ និងបទប្បញ្ញត្តិជាធរមាន។

អនុបាតភាគលាភ

ធនាគារកំណត់អនុបាតភាគលាភរហូតដល់ ៥០% នៃប្រាក់ចំណេញក្រោយបង់ពន្ធនៃឆ្នាំសារពើពន្ធមុន។

លក្ខខណ្ឌនៃការបែងចែកភាគលាភ

ភាគលាភនឹងបែងចែកជូនភាគហ៊ុនិកយ៉ាងតិចមួយដងក្នុងមួយឆ្នាំ។ ភាគលាភនឹងបែងចែកនៅពេលមានចំណេញពីប្រតិបត្តិការរបស់ធនាគារ និងត្រូវបានទទួលស្គាល់ ជាក់ស្តែងដោយសវនករឯករាជ្យ។ ភាគលាភនឹងត្រូវធ្វើការបែងចែក នឹងស្របតាមផែនការអាជីវកម្ម។ ករណី មានតម្រូវការចាំបាច់ដើម្បីរក្សាប្រាក់ចំណេញសម្រាប់គោលបំណងវិនិយោគ ឬគោលបំណងណាមួយ តាមរយៈការពិភាក្សាយ៉ាងហ្មត់ចត់ជាមួយក្រុមប្រឹក្សាភិបាល ធនាគារ អេស៊ីលីដា នឹងស្នើសុំការអនុញ្ញាតពី គ.ម.ក. និងផ្សព្វផ្សាយជាសាធារណៈ។

ការប្រកាសភាគលាភ

ភាគលាភនឹងត្រូវប្រកាសដោយសេចក្តីសម្រេចក្រុមប្រឹក្សាភិបាល ដែលមានសំឡេងឆ្នោតយ៉ាងតិច ៧៥% (ចិតសិបប្រាំភាគរយ) និងអនុម័តដោយភាគហ៊ុនិកដែលមានសិទ្ធិបោះឆ្នោតយ៉ាងតិច៥១%។

ការប្រកាសភាគលាភត្រូវពិចារណាពីកត្តា និងព័ត៌មានមួយចំនួន ដូចខាងក្រោម៖

- គ្មានកត្តាជាសារវន្តណាមួយដែលប៉ះពាល់ដល់ប្រាក់ចំណេញក្រោយបង់ពន្ធ
- តម្រូវការសាច់ប្រាក់ ចំណេញពីប្រតិបត្តិការពេលបច្ចុប្បន្ន និងអនាគត
- តម្រូវការវិនិយោគសម្រាប់ផែនការអនាគត
- ស្ថានភាពហិរញ្ញវត្ថុ និងកិច្ចព្រមព្រៀងបំណុល
- ព័ត៌មានដែលតម្រូវដោយអាជ្ញាធរពាក់ព័ន្ធ និង
- កត្តាសេដ្ឋកិច្ចពាក់ព័ន្ធនានាដែលអាចប៉ះពាល់ដល់សម្ព័ន្ធធនាគារ អេស៊ីលីដា។

ការទូទាត់ភាគលាភ

ធនាគារត្រូវកំណត់ពីកាលបរិច្ឆេទចាប់ផ្តើម និងកាលបរិច្ឆេទបិទការទូទាត់ភាគលាភ។ កាលបរិច្ឆេទចាប់ផ្តើមនៃការទូទាត់ភាគលាភត្រូវចាប់ផ្តើមមិនលើសពី ៧ ថ្ងៃនៃថ្ងៃធ្វើការបន្ទាប់ពីកាលបរិច្ឆេទ កំណត់ទុក។

ធនាគារត្រូវធ្វើការទូទាត់ភាគលាភជូនភាគហ៊ុនិកទាំងអស់ ដែលមានក្នុងបញ្ជីឈ្មោះភាគហ៊ុនិកដែលមានសិទ្ធិទទួលបានភាគលាភនៅក្នុងរយៈពេលដូចបានកំណត់ខាងលើ។

ភាគលាភត្រូវធ្វើការទូទាត់ដូចខាងក្រោម៖

- ភាគលាភជាសាច់ប្រាក់ត្រូវធ្វើការទូទាត់បន្ទាប់ពីធនាគារទទួលបានការបញ្ជាក់ពីព័ត៌មានលេខគណនីរបស់ភាគហ៊ុនិកទាំងអស់។
- ភាគលាភជាមូលបត្រកម្មសិទ្ធិត្រូវធ្វើការទូទាត់ទៅតាមការអនុញ្ញាតពីធនាគារជាតិនៃកម្ពុជា បន្ទាប់ពីមហាសន្និបាតភាគហ៊ុនិក។
- ភាគហ៊ុនិកមានសិទ្ធិធ្វើការតវ៉ាករណីមិនពេញចិត្តលើការបែងចែកភាគលាភក្នុងរយៈពេល ៧ ថ្ងៃនៃថ្ងៃធ្វើការ បន្ទាប់ពីកាលបរិច្ឆេទបិទការទូទាត់ភាគលាភ។

ធនាគារត្រូវផ្តល់របាយការណ៍ស្តីពីការទូទាត់ភាគលាភជូន គ.ម.ក. ក្នុងរយៈពេល ៣ ថ្ងៃ នៃថ្ងៃធ្វើការ បន្ទាប់ពីការកំណត់រយៈពេលនៃការតវ៉ា។²⁹

៣.៦. ដំណើរការធ្វើប៊ុកបៀលឌីង

ធនាគារ អេស៊ីលីដា ភីអិលស៊ី ដោយមានការគាំទ្រដោយក្រុមហ៊ុនធានាទិញមូលបត្រ យាន់តា ស៊ី-យូ-រឺធី (ខេមបូឌា) ភីអិលស៊ី បានជូនដំណឹងពីការធ្វើប៊ុកបៀលឌីងដើម្បីកំណត់ថ្លៃភាគហ៊ុនរបស់ធនាគារដែលគ្រោងនឹងចុះបញ្ជីនៅក្នុងក្រុមហ៊ុនផ្សារមូលបត្រកម្ពុជា។ ការធ្វើប៊ុកបៀលឌីងនេះធ្វើឡើងចាប់ពីថ្ងៃ ០៣ មីនា ២០២០ ដល់ ១៤ មីនា ២០២០។ (ទម្រង់សូមធ្វើការចូលរួមធ្វើប៊ុកបៀលឌីងមាននៅក្នុងឧបសម្ព័ន្ធទី២)

៣.៦.១. ការកំណត់ថ្លៃមូលបត្រកម្មសិទ្ធិ

ធនាគារ អេស៊ីលីដា ភីអិលស៊ី គាំទ្រដោយក្រុមហ៊ុន យាន់តា នឹងកំណត់ថ្លៃមូលបត្រកម្មសិទ្ធិ ស្របទៅតាមនីតិវិធីស្តីពីការធ្វើប៊ុកបៀលឌីង និងការធ្វើបរិវិសកម្ម ដែលទទួលបានការអនុញ្ញាតពី គណៈកម្មការមូលបត្រកម្ពុជា ("គ.ម.ក.")។ ថ្លៃមូលបត្រកម្មសិទ្ធិនឹងត្រូវប្រកាសជូន បន្ទាប់ពីទទួលបានការអនុម័ត និងចុះបញ្ជីឯកសារផ្តល់ព័ត៌មានពី គ.ម.ក.។

ចន្លោះថ្លៃប៊ុកបៀលឌីង៖ ១៥.០០០ រៀល ដល់ ១៧.៤០០ រៀល។

៣.៦.២. ការបង្ហាញព័ត៌មានលម្អិត (Roadshow)

ធនាគារ អេស៊ីលីដា ភីអិលស៊ី បានរៀបចំកម្មវិធីបង្ហាញព័ត៌មានលម្អិត (Roadshow) ចំនួន ០២

29 ធនាគារអេស៊ីលីដា, ឯកសារផ្តល់ព័ត៌មាន, <https://www.acledabank.com.kh/kh/khm/listing-disclosure-documents>, (ចូលទស្សនាថ្ងៃទី ០៥ សីហា ២០២០)

លើក ដើម្បីធ្វើបទបង្ហាញដល់វិនិយោគិន អំពីទិដ្ឋភាពទូទៅនៃអាជីវកម្មហិរញ្ញវត្ថុរបស់ធនាគារ ពេលវេលា រំពឹងទុកនៃការបោះផ្សាយលក់មូលបត្រកម្មសិទ្ធិជាសាធារណៈ និងការរៀបចំខ្លួនរបស់វិនិយោគិន ដើម្បីមាន ការយល់ដឹងច្រើនជាងមុនអំពីធនាគារ មុននឹងធ្វើការកំណត់ថ្លៃមូលបត្រកម្មសិទ្ធិនៅ ក្នុងដំណាក់កាល ប៊ុកបៀលខ្ទឹង។ កម្មវិធីបង្ហាញព័ត៌មានលម្អិត (Roadshow) ត្រូវបានកំណត់ ដូចខាងក្រោម៖

- កម្មវិធីបង្ហាញព័ត៌មានលម្អិត (Roadshow) លើកទី១
 - កាលបរិច្ឆេទ ៖ ៣ មីនា ២០២០ ចាប់ពីម៉ោង ៣:៣០រសៀល ដល់ម៉ោង ៦:០០ល្ងាច
 - ទីតាំង ៖ ទីស្នាក់ការកណ្តាលរបស់ធនាគារ អេស៊ីលីដា ភីអិលស៊ី
- កម្មវិធីបង្ហាញព័ត៌មានលម្អិត (Roadshow) លើកទី២
 - កាលបរិច្ឆេទ ៖ ១០ មីនា ២០២០ ចាប់ពីម៉ោង ២:០០រសៀល ដល់ ០៤:៣០រសៀល
 - ទីតាំង ៖ ទីស្នាក់ការកណ្តាលរបស់ធនាគារ អេស៊ីលីដា ភីអិលស៊ី

៣.៦.៣. ការបរិច្ឆេទប៊ុកបៀលខ្ទឹង ទីតាំង និងនីតិវិធី

កាលបរិច្ឆេទ ៖ ៣ មីនា ដល់ ១៤ មីនា ២០២០ (ម៉ោង៨:០០ព្រឹក ដល់ម៉ោង ៥:០០ ល្ងាច ពីថ្ងៃចន្ទ ដល់ ថ្ងៃសៅរ៍)

ទីតាំង ៖ ទីស្នាក់ការភ្នាក់ងារចែកចាយលក់

- អេស៊ីលីដា ស៊ីឃ្យូរីធី ភីអិលស៊ី (ACS) និង បញ្ជូននៅតាមសាខារបស់ធនាគារ អេស៊ីលីដា ក្នុងរាជ- ធានីភ្នំពេញ សាខាទីរួមខេត្តសៀមរាប ក្រុងព្រះសីហនុ សាខាទីរួមខេត្តបាត់ដំបង សាខាទីរួមខេត្ត កំពង់ចាម សាខាទីរួមខេត្តកំពត សាខាទីរួមខេត្តស្វាយរៀង និង សាខាទីរួមខេត្តបន្ទាយមានជ័យ
- យាន់តា ស៊ីឃ្យូរីធី (ខេមបូឌា) ភីអិលស៊ី
- អេសប៊ីអាយ រ៉ូយ៉ាល់ ស៊ីឃ្យូរីធី (SBI)
- អ អេច ប៊ី ឥណ្ឌូណេស៊ី ស៊ីឃ្យូរីធី ម.ក (RHBS)
- កម្ពុ ស៊ីឃ្យូរីធី ភីអិលស៊ី (CAMPUSEC)
- ភ្នំពេញ ស៊ីឃ្យូរីធី ភីអិលស៊ី (PPS)
- កាណា ស៊ីឃ្យូរីធី អិលធីឌី (CNS)

នីតិវិធី

- វិនិយោគិនត្រូវមានគណនីជួញដូរនៅក្រុមហ៊ុនមូលបត្រដែលទទួលបានអាជ្ញាប័ណ្ណពី គ.ម.ក.។
- វិនិយោគិនត្រូវបំពេញពាក្យស្នើសុំចូលរួមប៊ុកបៀលខ្ទឹងនៅទីតាំងរបស់ភ្នាក់ងារចែកចាយ។

- វិនិយោគិនត្រូវដាក់តម្កល់ប្រាក់ចំនួន ១០% នៃតម្លៃសរុបនៃមូលបត្រដែលមានបំណងចង់ធ្វើបរិស័កម្ម ទៅក្នុងគណនីប៊ុកបៀលឌីងរបស់ធនាគារ អេស៊ីលីដា នៅធនាគារ អេស៊ីលីដា ដូចខាងក្រោម៖

ឈ្មោះគណនី ៖ ធនាគារ អេស៊ីលីដា ភីអិលស៊ី - គណនីប៊ុកបៀលឌីង

លេខគណនី ៖ 0001-03571769-1-4 (ខ្មែររៀល)

Swift Code ៖ ACLBKHPP³⁰

៣.៦.៤. លទ្ធផលនៃការធ្វើប៊ុកបៀលឌីង

បណ្ឌិត អ៊ិន ចាន់នី ប្រធាននាយកប្រតិបត្តិ ធនាគារ អេស៊ីលីដា ភីអិលស៊ី បានមានប្រសាសន៍ថា "វិនិយោគិនរូបវន្តបុគ្គល ជាង ២.០០០នាក់ បានចូលរួមនៅក្នុងដំណើរការកំណត់ថ្លៃភាគហ៊ុន (ប៊ុកបៀលឌីង) របស់ធនាគារ។ នេះគឺជាជោគជ័យមួយរបស់ធនាគារ អេស៊ីលីដា ភីអិលស៊ី ដែលជាប្រជាធនាគារដែលលោកអ្នកជឿទុកចិត្ត និងជាធនាគារពាណិជ្ជទីមួយ ដែលនឹងចុះបញ្ជីនៅក្នុងក្រុមហ៊ុនផ្សារមូលបត្រកម្ពុជា។ នៅពេលដែល វិនិយោគិនរូបវន្តបុគ្គលក្លាយជាភាគហ៊ុនិករបស់ធនាគារ វិតតែធ្វើឲ្យយើងបង្កើនទំនាក់ទំនងយ៉ាងជិតស្និទ្ធ និងកាន់តែរឹងមាំថែមទៀតជាមួយនឹងអតិថិជន ប្រកបដោយវិសាលភាពទូលំទូលាយ។ យើងខ្ញុំសូមថ្លែងអំណរគុណ ដល់វិនិយោគិនសក្តានុពលរបស់ធនាគារទាំងអស់ ដែលបានចំណាយពេលវេលាដ៏មានតម្លៃចូលរួមក្នុងដំណើរការកំណត់ថ្លៃភាគហ៊ុន (ប៊ុកបៀលឌីង) និងទិញភាគហ៊ុនរបស់ធនាគារ"។

លោក Han Kyung Tae អគ្គនាយក ក្រុមហ៊ុន យាន់តា ស៊ីឃ្យូរីដឺ (ខេមបូឌា) ភីអិលស៊ី បានមានប្រសាសន៍ថា "ទោះបីជាមានកង្វល់អំពីជំងឺ Covid-19 និងការកើនឡើងនៃភាពមិនប្រាកដនៅលើទីផ្សារហិរញ្ញវត្ថុសកលក៏ដោយ ក៏តម្រូវការចូលរួមដាក់សំណើទិញ និងកំណត់ថ្លៃភាគហ៊ុន (ប៊ុកបៀលឌីង) មានចំនួនច្រើនគួរឲ្យកត់សម្គាល់ ដោយតម្រូវការសរុបមានចំនួន ៣ដង លើសចំនួនភាគហ៊ុនដែលបានបម្រុងទុកក្នុងដំណាក់កាលប៊ុកបៀលឌីង។ លទ្ធផលនៃការកំណត់ថ្លៃភាគហ៊ុន (ប៊ុកបៀលឌីង) នាពេលនេះ ជាលទ្ធផលបណ្តោះអាសន្ននៅឡើយ ហើយនឹងត្រូវដាក់ជូនក្រុមហ៊ុនផ្សារមូលបត្រកម្ពុជា ("ផ.ម.ក.") និង គណៈកម្មការមូលបត្រកម្ពុជា ("គ.ម.ក.") ដើម្បីអនុម័តលើថ្លៃចុងក្រោយ។ ការជូនដំណឹងខាងលើនេះ គឺក្នុងគោលបំណងជូនព័ត៌មានខ្លះៗជាមុនដល់វិនិយោគិន ដើម្បីអនុញ្ញាតឲ្យវិនិយោគិនរៀបចំខ្លួន និងត្រៀមខ្លួនចូលរួមដំណាក់កាលបរិស័កម្ម ដែលគ្រោងនឹងចាប់ផ្តើម នាថ្ងៃទី២៤ ខែមីនា ឆ្នាំ២០២០ ខាងមុខនេះ។ ការបោះផ្សាយលក់មូលបត្រកម្ពុជាសិទ្ធិជាសាធារណៈរបស់ធនាគារនេះ គឺជាឱកាសមាស របស់វិនិយោគិនរូបវន្តបុគ្គល

30 ធនាគារអេស៊ីលីដា, សេចក្តីជូនដំណឹងអំពីដំណើរការកំណត់ថ្លៃភាគហ៊ុន (ប៊ុកបៀលឌីង), <https://www.aclledabank.com.kh/kh/khm/listing-bookbuilding>, (ចូលទស្សនាថ្ងៃទី ០៦ សីហា ២០២០)

ដើម្បីក្លាយជាភាគហ៊ុនិករបស់ប្រជាធនាគារដែលលោកអ្នកជឿទុកចិត្តបំផុត និងជាធនាគារមានស្ថានភាព ហិរញ្ញវត្ថុរឹងមាំបំផុតនៅក្នុងព្រះ-រាជាណាចក្រកម្ពុជា។³¹ លោក Han Kyung Tae បានបន្ថែមទៀតថា "ភាគ- ហ៊ុនចំនួន ៤.៣៧៥.៦៩៦ ត្រូវបានបម្រុងទុកសម្រាប់វិនិយោគិនដែលបានជោគជ័យនៅក្នុងដំណាក់កាល កំណត់ថ្លៃភាគហ៊ុន (ប៊ុកបៀលខឹង)។ [...] វិនិយោគិនដែលទទួលបានជោគជ័យ និងវិនិយោគិនដែលមិន ទទួលបានជោគជ័យ នៅតែអាចទិញភាគ-ហ៊ុនរបស់ធនាគារបន្ថែមទៀតបាននៅក្នុងដំណាក់កាលបរិស្ថាន មួយ។ នៅក្នុងដំណាក់កាលបរិស្ថាន មានភាគ-ហ៊ុនសរុបរហូតដល់ ២១.៨៧៨.៤៧៧ ភាគហ៊ុន សម្រាប់ដាក់ លក់ជូនវិនិយោគិនសាធារណៈ នៅក្នុងតម្លៃចុងក្រោយ"។³¹

៣.៧. ដំណើរការធ្វើបរិស្ថាន (Subscription)

ដំណើរការបរិស្ថានគឺជាដំណើរការសុំចុះឈ្មោះទិញមូលបត្រនៅពេលក្រុមហ៊ុនធ្វើសំណើលក់ជា សាធារណៈ។ វិនិយោគិនដែលទទួលបានជោគជ័យក្នុងការធ្វើប៊ុកបៀលខឹង អាចដាក់ពាក្យស្នើសុំធ្វើបរិស្ថាន កម្មលើសពីចំនួនដែលបានធ្វើប៊ុកបៀលខឹង ឯវិនិយោគដែលពុំទទួលបានជោគជ័យ ឬមិនបានចូលរួមក្នុង ដំណាក់កាលប៊ុកបៀលខឹងនៅតែអាចដាក់ពាក្យស្នើសុំធ្វើបរិស្ថានបាន។

ធនាគារ អេស៊ីលីដា ភីអិលស៊ី បានបញ្ចប់ដំណើរការបរិស្ថាន កាលពីថ្ងៃសុក្រ ទី២៤ ខែមេសា ឆ្នាំ ២០២០ ។ ធនាគារបានទទួលការអនុម័តពី គណៈកម្មការមូលបត្រកម្ពុជា លើលទ្ធផលនៃការធ្វើ បរិស្ថាន កម្ម នៅថ្ងៃទី៣០ ខែមេសា ឆ្នាំ២០២០ ។ (ទម្រង់លិខិតសូមចូលរួមធ្វើបរិស្ថានមានក្នុងឧបសម្ព័ន្ធ ៣ និង លទ្ធផលនៃការធ្វើបរិស្ថានមានក្នុងឧបសម្ព័ន្ធ ៤)

បណ្ឌិត អ៊ុន ចាន់នី ប្រធាននាយកប្រតិបត្តិ ធនាគារ អេស៊ីលីដា ភីអិលស៊ី មានប្រសាសន៍ថា "ទោះ បីជាមានផលប៉ះពាល់យ៉ាងខ្លាំងជាសកល ពីការរីករាលដាលនៃវីរុសកូវីដ-១៩ យ៉ាងណាក៏ដោយ ក៏វិនិ យោគិនប្រមាណ ២,៤៩៧ នាក់ បានចូលរួមក្នុងដំណើរការបរិស្ថាន ដោយចំណាយពេលវេលាដ៏មានតម្លៃ និងថវិកា ដើម្បីវិនិយោគនៅក្នុង ធនាគារ អេស៊ីលីដា ភីអិលស៊ី ។ ការចូលរួមយ៉ាងសកម្មនេះ ស្តែងចេញពីការ ជឿទុកចិត្តរបស់សាធារណជន ចំពោះលទ្ធផលប្រតិបត្តិការ និងស្ថានភាពហិរញ្ញវត្ថុរឹងមាំ ក៏ដូចជាការឈាន មុខគេរបស់ធនាគារ អេស៊ីលីដា ភីអិលស៊ី នៅក្នុងវិស័យធនាគារនៅកម្ពុជា ។ យើងខ្ញុំសូមថ្លែងអំណរគុណ យ៉ាងជ្រាលជ្រៅចំពោះការគាំទ្រនេះ និងសូមថ្លែងអំណរគុណដល់អតិថិជន និងវិនិយោគិនទាំងអស់ ដែល បានវិនិយោគក្នុងការបោះផ្សាយលក់មូលបត្រកម្មសិទ្ធិរបស់ធនាគារ។ លោកបានបន្ថែមថា "ធនាគារ អេស៊ី-

31 ធនាគារអេស៊ីលីដា, លទ្ធផលដ៏គាប់ប្រសើរនៃដំណើរការកំណត់ថ្លៃភាគហ៊ុន (ប៊ុកបៀលខឹង) របស់ធនាគារ អេស៊ីលីដា ភីអិលស៊ី, https://www.acledabank.com.kh/kh/khm/md_In20200317, (ចូលទស្សនាថ្ងៃទី ០៦ សីហា ២០២០)

លីដា ភីអិលស៊ី គ្រោងនឹងចុះបញ្ជីភាគហ៊ុនជាផ្លូវការនៅក្នុងក្រុមហ៊ុនផ្សារមូលបត្រកម្ពុជា នៅក្នុងខែឧសភា ឆ្នាំ២០២០។ បន្ទាប់ពីការចុះបញ្ជីនេះត្រូវបានបញ្ចប់ ធនាគារ អេស៊ីលីដា ភីអិលស៊ី នឹងក្លាយជាធនាគារ ពាណិជ្ជដំបូងគេ ដែលមានការជួញដូរភាគហ៊ុនជាសាធារណៈនៅកម្ពុជា។

លោក Han Kyung Tae អគ្គនាយកក្រុមហ៊ុន យាន់តា ស៊ីឃ្យូរីធី (ខេមបូឌា) ភីអិលស៊ី បានមាន ប្រសាសន៍ថា "ទោះបីជាស្ថិតនៅក្នុងកំឡុងពេលនៃការរីករាលដាលនៃវីរុសកូវីដ-១៩ យ៉ាងណាក៏ដោយ ក៏ការ ធ្វើបរិស័កមូលបត្រកម្មសិទ្ធិរបស់ធនាគារ អេស៊ីលីដា ភីអិលស៊ី ទទួលបានលទ្ធផលល្អ។ ធនាគារ និង គណៈគ្រប់គ្រងធនាគារ បានបង្ហាញនូវការប្តេជ្ញាចិត្តខ្ពស់ ក្នុងការជម្រុញការចុះបញ្ជី ទៅតាមផែនការដែល បានគ្រោងទុក ហើយការប្តេជ្ញាចិត្តនេះហាក់ដូចជាការសម្រេចចិត្តដ៏ប្រយ័ត្នប្រយែងមួយ។ ក្នុងនាមជាក្រុម- ហ៊ុនធានាទិញមូលបត្រដែលដឹកនាំគម្រោងដ៏សំខាន់នេះ ក្រុមហ៊ុន យាន់តា ស៊ីឃ្យូរីធី (ខេមបូឌា) នឹងបន្តធ្វើ ឲ្យអស់ពីសមត្ថភាព ដើម្បីជួយទាំងក្រុមហ៊ុនបោះផ្សាយ និងទាំងវិនិយោគិនយ៉ាងច្រើន ដែលបានចូលរួមក្នុង ដំណើរការបោះផ្សាយលក់មូលបត្រកម្មសិទ្ធិជាសាធារណៈនេះ ដោយផ្តោតលើការបង្កើនសន្តិសុខភាពដល់ ភាគហ៊ុនរបស់ធនាគារនៅក្នុងទីផ្សារបន្ទាប់ ។ យើងខ្ញុំជឿជាក់ថា ការជួយក្រុមហ៊ុនបោះផ្សាយក្នុងការធ្វើការ បោះផ្សាយភាគហ៊ុនបន្តបន្ទាប់មកទៀត និងការរៀបចំវិធីសាស្ត្រជួញដូរតាមការចរចានាពេលអនាគត នឹង ជួយបង្កើនសន្តិសុខភាព និងទាក់ទាញវិនិយោគិនបរទេសកាន់តែច្រើន មិនត្រឹមតែសម្រាប់ភាគហ៊ុនរបស់ ធនាគារ អេស៊ីលីដា ភីអិលស៊ី ប៉ុណ្ណោះទេ ថែមទាំងសម្រាប់ទីផ្សារមូលធននៅកម្ពុជាផងដែរ។"³²

៣.៨. ឥទ្ធិពលភាគហ៊ុនអេស៊ីលីដាក្នុងផ្សារមូលបត្រកម្ពុជា

៣.៨.១. ព័ត៌មានទូទៅរបស់មូលបត្រកម្មសិទ្ធិអេស៊ីលីដានៅ ផ.ម.ក.

តារាងទី១១៖ ព័ត៌មានទូទៅរបស់មូលបត្រកម្មសិទ្ធិអេស៊ីលីដានៅផ.ម.ក.

| | |
|-------------------|---------------------------|
| ឈ្មោះក្រុមហ៊ុន | ធនាគារ អេស៊ីលីដា ភីអិលស៊ី |
| ឆ្នាំបង្កើត | ១៩៩៣ |
| ចំណាត់ថ្នាក់វិស័យ | ហិរញ្ញវត្ថុ |

32 ធនាគារអេស៊ីលីដា, សេចក្តីជូនដំណឹងស្តីពីលទ្ធផលនៃការធ្វើបរិស័កមូលបត្រកម្មសិទ្ធិ, <https://www.acledabank.com.kh/kh/khm/listing-subscription-result>, (ចូលទស្សនាថ្ងៃទី ០៦ សីហា ២០២០)

| | |
|----------------------|--|
| ចំនួនភាគហ៊ុនចុះបញ្ជី | ៤៣៣,១៦៣,០១៩ |
| និមិត្តសញ្ញា | ធមក (ខ្មែរ) ABC (អង់គ្លេស) |
| គេហទំព័រ | www.acledabank.com.kh |
| ប្រភេទភាគហ៊ុន | ភាគហ៊ុនមានសិទ្ធិបោះឆ្នោត |
| លេខកូដស្តង់ដារ | KH1000100003 |
| កាលបរិច្ឆេទចុះបញ្ជី | ២៥ ឧសភា ២០២០ |
| ចំនួនបុគ្គលិក | ១២,១១៩ នាក់ |

៣.៨.២. ការជួញដូរមូលបត្រកម្ពុសិទ្ធិ ABC នៅ ផ.ម.ក.

សប្តាហ៍ទី១

តារាងទី១២៖ ទិន្នន័យការជួញដូរ ABC សប្តាហ៍ទី១

| កាលបរិច្ឆេទ | ថ្លៃបិទ (រៀល) | ទំហំជួញដូរហ៊ុន | តម្លៃជួញដូរ ABC (រៀល) | តម្លៃជួញដូរសរុបនៅធមក |
|-----------------|---------------|----------------|-----------------------|----------------------|
| ២៥ ឧសភា ២០២០ | ១៦,៥០០ | ១៥,៨៨៨ | ២៥៨,៧៤៩,១៨០ | ២៦៩,៧០៨,០០០ |
| ២៦ ឧសភា ២០២០ | ១៧,៨៨០ | ៣២,២៤៦ | ៥៦០,៤៤៣,៧០០ | ៦៨០,១២៨,០០០ |
| ២៧ ឧសភា ២០២០ | ១៩,៦០០ | ២៥០,៩១០ | ៤,៨០៤,៩១៦,៨៤០ | ៥,១០៩,៤៨៨,០០០ |
| ២៨ ឧសភា ២០២០ | ២១,៥៥០ | ២៣៩,០៣០ | ៤,៩៣៦,៦៦៨,២០០ | ៥,១៦១,៣៦០,០០០ |
| ២៩ ឧសភា ២០២០ | ២២,៦០០ | ៧៩៣,១៥៩ | ១៨,២១៨,៦០៨,២៥០ | ១៨,៤៤២,៧៨០,០០០ |

*សន្ទត់ ១ ដុល្លារ = ៤០០០ រៀល

ការជួញដូរភាគហ៊ុនរបស់ធនាគារ អេស៊ីលីដា នៅទីផ្សារមូលបត្រកម្ពុជាក្នុងទីផ្សារបន្ទាប់ពីតជាមាន ទំហំធំគួរអោយកត់សម្គាល់។ ជាក់ស្តែងជាមធ្យមនៅក្នុងសប្តាហ៍ថ្ងៃទី២៥-២៩ ឧសភា ២០២០ ទំហំជួញដូរ

ភាគហ៊ុន ABC មានប្រមាណ ៩៧% នៃការជួញដូរភាគហ៊ុនសរុបនៅផ្សារមូលបត្រកម្ពុជា។ នេះជាការបង្ហាញអំពីការមានទំនុកចិត្តខ្ពស់ពីសំណាក់អ្នកវិនិយោគទៅលើធនាគារមួយនេះ។

រឿងដែលគួរឲ្យចាប់អារម្មណ៍មួយទៀតនោះគឺ តម្លៃរបស់មូលបត្រ ABC ដែលបានកើនឡើងយ៉ាងគំហុក។ តួយ៉ាង តម្លៃ IPO របស់ ABC ស្មើនឹង ១៦,២០០រៀល បានកើនដល់ទៅ ២២,៦០០ រៀលក្នុងមួយភាគហ៊ុននៅថ្ងៃទី ២៩ ឧសភា ២០២០ ពោលគឺមានកំណើន ៦,៤០០រៀល ដែលប្រហាក់ប្រហែលនឹង ៣៩%។

សប្តាហ៍ទី២

តារាងទី១៣៖ ទិន្នន័យការជួញដូរ ABC សប្តាហ៍ទី២

| កាលបរិច្ឆេទ | ថ្ងៃបិទ (រៀល) | ទំហំជួញដូរហ៊ុន | តម្លៃជួញដូរ ABC (រៀល) | តម្លៃជួញដូរសរុបនៅធមក |
|----------------|---------------|----------------|-----------------------|----------------------|
| ០១ មិថុនា ២០២០ | ២១,៧០០ | ២៦៦,៤២៩ | ៥,៩៣៦,៦៩៨,២០០ | ៦,០៣២,៣៦៤,០០០ |
| ០២ មិថុនា ២០២០ | ១៩,៥៦០ | ២៨៤,០៥១ | ៥,៦៩៨,១១៦,០៥០ | ៥,៧៣៧,៦១២,០០០ |
| ០៣ មិថុនា ២០២០ | ១៩,៦៨០ | ៣០៥,៥២៩ | ៥,៨៩៨,៣៣៤,៨២០ | ៥,៩៩១,៧៩៦,០០០ |
| ០៤ មិថុនា ២០២០ | ១៩,៨៤០ | ៦៨,១៦៦ | ១,៣៥១,១៤៤,១៨០ | ១,៤៣៨,០៥៦,០០០ |
| ០៥ មិថុនា ២០២០ | ១៩,៨៤០ | ៤០,៧៨១ | ៨០៧,៩២៦,២០០ | ៩០០,៦៨០,០០០ |

*សន្មត់ ១ ដុល្លារ = ៤០០០ រៀល

បន្ទាប់ពីមានកំណើនថ្លៃយ៉ាងគំហុកនៅសប្តាហ៍ទី ១ នៃការធ្វើចរាចរណ៍ជួញដូរក្នុងផ្សារមូលបត្រកម្ពុជា ជា ABC បានបង្ហាញការសញ្ញាឆ្លាក់ចុះ ទាំងតម្លៃ និងទំហំជួញដូរ ដោយក្នុងសប្តាហ៍ ០១-០៥ ឧសភា ២០២០ នេះ ABC មានតម្លៃជាមធ្យម ២០,១២៤ រៀល/មូលបត្រ។ ទោះបីយ៉ាងនេះក្តី តម្លៃរបស់មូលបត្រនេះនៅតែមានភាពទាក់ទាញក្នុងចំណោមអ្នកវិនិយោគ។

ទោះជាតម្លៃរបស់មូលបត្រនេះមានការថមថយក្តី ក៏ទំហំនៃការជួញដូរមូលបត្រ ABC បន្តមានភាពលេចធ្លោ ដោយសារតែជាង ៩៨% នៃមូលបត្រកម្មសិទ្ធិទាំងអស់ដែលមានចរាចរណ៍ជួញដូរក្នុងផ្សារមូលបត្រកម្ពុជា ជាមូលបត្រ ABC ។

សប្តាហ៍ទី៣

តារាងទី១៤: ទិន្នន័យការជួញដូរ ABC សប្តាហ៍ទី៣

| កាលបរិច្ឆេទ | ថ្ងៃបិទ (រៀល) | ទំហំជួញដូរហ៊ុន | តម្លៃជួញដូរ ABC (រៀល) | តម្លៃជួញដូរសរុបនៅធមក |
|----------------|---------------|----------------|-----------------------|----------------------|
| ០៨ មិថុនា ២០២០ | ១៩,៣៨០ | ១០៨,៨៤៩ | ២,១១៦,៦៦១,០៨០ | ២,៣០០,៦២៨,០០០ |
| ០៩ មិថុនា ២០២០ | ១៩,៣៤០ | ៣៦,៨៣១ | ៧១២,០២៧,៥០០ | ៧៨៨,៤៧៦,០០០ |
| ១០ មិថុនា ២០២០ | ១៩,៣៤០ | ១២,៩៤០ | ២៥០,៤៩១,៤២០ | ៦០៨,៧០៨,០០០ |
| ១១ មិថុនា ២០២០ | ១៩,៤០០ | ៣១,៥៧៤ | ៦១០,៨១៩,១២០ | ៧១៣,១៣២,០០០ |
| ១២ មិថុនា ២០២០ | ១៩,២៨០ | ២៨,៨៥៤ | ៥៥៧,១០៣,៧២០ | ៦០០,០៦០,០០០ |

*សន្មត់ ១ ដុល្លារ = ៤០០០ រៀល

តាមរយៈតារាងខាងលើនេះ ABC បន្តធ្លាក់ចុះនូវតម្លៃបន្តិចបន្តួច ដោយក្នុងសប្តាហ៍ ០៨-១២ មិថុនា ២០២០នេះ វាមានតម្លៃជាមធ្យម ១៩,៣៤៨ រៀល/មូលបត្រ។ ទំហំជួញដូរមូលបត្រ ABC នៅតែរក្សាការមាន ប្រៀបលើមូលបត្រដទៃទៀត ដោយរក្សាបាន ៨៤.៧% នៃទំហំការជួញដូរមូលបត្រសរុបនៅក្នុងផ្សារមូលបត្រ កម្ពុជា។

សប្តាហ៍ទី៤

តារាងទី១៥: ទិន្នន័យការជួញដូរ ABC សប្តាហ៍ទី៤

| កាលបរិច្ឆេទ | ថ្ងៃបិទ (រៀល) | ទំហំជួញដូរហ៊ុន | តម្លៃជួញដូរ ABC (រៀល) | តម្លៃជួញដូរសរុបនៅធមក |
|----------------|--|----------------|-----------------------|----------------------|
| ១៥ មិថុនា ២០២០ | ១៨,៨៦០ | ៨០,០១៦ | ១,៥១៦,០៨០,៦៦០ | ១,៥៧០,៦៨០,០០០ |
| ១៦ មិថុនា ២០២០ | ១៨,៦២០ | ៧២,៩០៤ | ១,៣៦១,០១០,៤២០ | ១,៤៦២,៦២០,០០០ |
| ១៧ មិថុនា ២០២០ | ១៨,២៦០ | ៧៩,៥៥៤ | ១,៤៥១,២២១,៨០០ | ១,៥៥០,០២០,០០០ |
| ១៨ មិថុនា ២០២០ | ថ្ងៃសម្រាក ព្រះរាជពិធីបុណ្យចម្រើនព្រះជន្មសម្តេចយាយ | | | |

| | | | | |
|----------------|--------|--------|----------------------------|----------------------------|
| ១៩ មិថុនា ២០២០ | ១៨,១០០ | ៤២,៨១៣ | ៧៧៤,៥៩៦,០៨០. ³³ | ៨០៦,៣២៤,០០០. ³⁴ |
|----------------|--------|--------|----------------------------|----------------------------|

*សន្ទត់ ១ ដុល្លារ = ៤០០០ រៀល

គេសង្កេតឃើញថា មូលបត្រ ABC បន្តការធ្លាក់ចុះតម្លៃរបស់ខ្លួន ក៏ប៉ុន្តែតម្លៃជាមធ្យមរបស់ ABC នៅសប្តាហ៍ ១៥-១៩ មិថុនា ២០២០ ស្មើនឹង ១៨,៤៦០ រៀល/មូលបត្រ នៅតែមានតម្លៃខ្ពស់ជាង IPO (១៦,២០០ រៀល)។ ប្រការនេះបានន័យថា អ្នកវិនិយោគជាមួយ ABC តាំងតែពីដំបូងនៅតែមានផលចំណេញជាសាច់ប្រាក់ (Capital Gain) ដដែល។ ម្យ៉ាងវិញទៀត ABC មាន Liquidity ខ្ពស់ព្រោះថា ទំហំជួញដូរ ៩៤.៦% ក្នុងផ្សារមូលបត្រកម្ពុជា ជាមូលបត្ររបស់ធនាគារ អេស៊ីលីដា។

33 ផ្សារមូលបត្រកម្ពុជា, ទិន្នន័យទីផ្សារ-មូលបត្រកម្ពុជាថ្ងៃ-ថ្ងៃមូលបត្រ, <http://csx.com.kh/data/stock/daily.do?MNCD=60202>, (ចូលទស្សនា ថ្ងៃ ១០ សីហា ២០២០)

34 ទំព័រហ្វេសប៊ុកផ្សារមូលបត្រកម្ពុជា, ព័ត៌មានទីផ្សារប្រចាំសប្តាហ៍, <https://web.facebook.com/cambodia.csx/photos/a.676025919146092/3102493739832619/>, (ចូលទស្សនាថ្ងៃ ១០ សីហា ២០២០)

សេចក្តីសង្ឃឹម

ដ៏

អន្តរជាតិ

សេចក្តីសន្និដ្ឋាន និងអនុសាសន៍

១. សេចក្តីសន្និដ្ឋាន

បន្ទាប់ពីបានធ្វើការស្រាវជ្រាវទាក់ទងនឹងប្រធានបទ **ដំណើរការបោះផ្សាយមូលបត្រកម្ពុសិទ្ធិរបស់ធនាគារ អេស៊ីលីដា** ខ្ញុំបានទទួលបានចំណេះដឹងជាច្រើន ពិសេសពុទ្ធិដែលទាក់ទងនឹង ដំណើរការ និងនីតិវិធី ដែលក្រុមហ៊ុនមួយត្រូវតែគោរពប្រតិបត្តិដើម្បីទទួលបានសិទ្ធិក្នុងការចុះបញ្ជីក្នុងផ្សារមូលបត្រកម្ពុជាដើម្បីក្លាយជាក្រុមហ៊ុនសាធារណៈ។ នីតិវិធីទាំងនេះគឺមានលក្ខណៈស្មុគស្មាញបន្តិច ប៉ុន្តែវាមិនពិបាកដល់កម្រិតដែលធ្វើអោយក្រុមហ៊ុនមានការរីកក្នុងការសម្រេចចិត្តចុះបញ្ជីជាមួយផ្សារមូលបត្រកម្ពុជានេះដែរ។ លើសពីនេះទៀតដំណើរការ និងនីតិវិធីទាំងនេះធ្វើឡើង ដើម្បីធានាឲ្យមានតម្លាភាពសម្រាប់វិនិយោគិនដែលមានបំណងចង់វិនិយោគក្នុងផ្សារមូលបត្រ ពោលគឺដើម្បីការពារផលប្រយោជន៍អ្នកវិនិយោគ ក្នុងការជ្រើសរើសក្រុមហ៊ុនដើម្បីធ្វើការដាក់ទុនជាមួយ។

ទន្ទឹមគ្នានេះដែរ ខ្ញុំក៏ទទួលបានចំណេះដឹងជាច្រើនអំពីធនាគារ អេស៊ីលីដា ក៏អិលស៊ី។ ប្រសិនបើពុំមានការសរសេរស្រាវជ្រាវនេះទេ ខ្ញុំនឹងពុំបានដឹងព័ត៌មានជាច្រើនដែលរួមមាន ប្រវត្តិរបស់ស្ថាប័ន ក្រុមការងារប្រតិបត្តិ ក្រុមហ៊ុនបុត្រសម្ព័ន្ធ និងស្ថានភាពហិរញ្ញវត្ថុរបស់ធនាគារ អេស៊ីលីដាឡើយ។ ការវិវត្តខ្លួនយ៉ាងលឿនរបស់ធនាគារ អេស៊ីលីដាពិតជាធ្វើឲ្យមានការកោតសរសើរពីមជ្ឈដ្ឋានទូទៅ។ ហើយការឈានជើងចូលផ្សារមូលបត្រកម្ពុជានេះ បានធ្វើឲ្យធនាគារ អេស៊ីលីដាក្លាយជាស្ថាប័នហិរញ្ញវត្ថុទីមួយក្នុងប្រទេសកម្ពុជាដែលបានបំប្លែងខ្លួនជាក្រុមហ៊ុនសាធារណៈ។ ប្រការដែលគួរឲ្យកត់សម្គាល់មួយទៀតនោះគឺ មូលបត្ររបស់ធនាគារ អេស៊ីលីដាពិតជាមានប្រជាប្រិយភាពខ្លាំងនៅផ្សារមូលបត្រកម្ពុជា។ ជាក់ស្តែងដូចដែលបានរៀបរាប់ក្នុងជំពូកទី៤ ក្នុងអំឡុងពេលប្តូរសប្តាហ៍ដំបូងនៃការចុះបញ្ជីរបស់ ABC ទំហំនៃការជួញដូរមូលបត្រកម្ពុសិទ្ធិនៅក្នុងផ្សារមូលបត្រកម្ពុជាសឹងតែ ១០០ % គឺជាការជួញដូររបស់មូលបត្ររបស់ធនាគារ អេស៊ីលីដា។

សរុបសេចក្តីមក មូលបត្រកម្ពុសិទ្ធិរបស់ធនាគារអេស៊ីលីដាបានធ្វើអោយផ្សារមូលបត្រកម្ពុជាមានភាពសកម្មជាងមុន ហើយទំហំសាច់ប្រាក់ដែលធ្វើការជួញដូរក្នុងទីផ្សារមួយនេះក៏មានការកើនឡើងគួរឲ្យមានមោទនភាពដែរ។ គេក៏អាចសន្និដ្ឋានបានដែរថា ការជោគជ័យរបស់មូលបត្រនេះ គឺស្របតាមការទស្សន៍ទាយរបស់សេដ្ឋកិច្ចវិទូ ជាច្រើនរូប ហើយវាក៏បញ្ជាក់ឲ្យឃើញថាប្រជាជនកម្ពុជាកំពុងតែមានការចាប់អារម្មណ៍ទៅលើទីផ្សារមូលបត្រផងដែរ។

២. អនុសាសន៍

បើទោះបីជាមូលបត្រកម្មសិទ្ធិរបស់ធនាគារ អេស៊ីដា ទទួលបានជោគជ័យខ្លាំងក៏ដោយ គេត្រូវដឹងថា ទីផ្សារមូលបត្រគឺមានការប្រែប្រួលខ្លាំង។ ដូច្នេះហើយគេពុំអាចមានការធ្វេសប្រហែសបានជាដាច់ខាត។ ជា ចុងក្រោយនេះ ខ្ញុំសូមបញ្ចេញមតិទស្សនៈមួយចំនួនដើម្បីបង្កលក្ខណៈធ្វើយ៉ាងណាឲ្យតម្លៃមូលបត្រកម្មសិទ្ធិ របស់ធនាគារអេស៊ីដាមានស្ថេរភាព ឬមានការកើនឡើងជាបន្តបន្ទាប់។ ជាទូទៅ ស្ថេរភាពថ្លៃរបស់មូលបត្រ កម្មសិទ្ធិរបស់ធនាគារ ក្នុងផ្សារមូលបត្រកម្ពុជាមួយផ្នែកគឺមានការពាក់ព័ន្ធនឹងជំនួញរបស់ធនាគារផ្ទាល់ ដូ ច្នោះហើយមតិយោបល់របស់ខ្ញុំចំពោះធនាគាររួមមាន៖

- បន្តបង្ហាញព័ត៌មានហិរញ្ញវត្ថុដោយមានតម្លាភាពដើម្បីរក្សាទំនុកចិត្តរបស់មហាជន និងវិនិយោគិន។ ការមានទំនុកចិត្តធ្វើឲ្យធនាគារមានភាពទាក់ទាញ និងឈរក្នុងទីផ្សារប្រកួតប្រជែងបានយូរអង្វែង។
- ពង្រីកសមត្ថភាព និងគុណភាពប្រព័ន្ធ E-banking របស់ខ្លួនដើម្បីផ្តល់ភាពងាយស្រួល និងទាក់ ទាញអតិថិជនថ្មី ព្រោះសង្គមបច្ចុប្បន្នត្រូវការភាពទាន់សម័យ ហើយប្រព័ន្ធ E-banking ដែលមាន លក្ខណៈទំនើបនឹងធ្វើឲ្យធនាគារ អេស៊ីដាដើរស្របនឹងសម័យកាល។
- បង្កើនសមត្ថភាព និងគុណភាពរបស់ខ្លួនដើម្បីធ្វើការប្រកួតប្រជែងជាមួយធនាគារ និងស្ថាប័នហិរញ្ញ វត្ថុផ្សេងៗទៀតដើម្បីធ្វើឲ្យមានកំណើនប្រាក់ចំណេញដែលធ្វើឲ្យមានភាពទាក់ទាញដល់វិនិយោគិន។

ឯកសារយោង

ឯកសារយោង

ច្បាប់ ប្រកាស និងគោលការណ៍ណែនាំ

- ច្បាប់ស្តីការបោះផ្សាយ និងការផ្សព្វផ្សាយមូលបត្រមហាជន, លេខ នស/រកម/០១០៧/០២៨, ២៣ តុលា ២០០៧
- ប្រកាស ស្តីពី ការបោះផ្សាយលក់មូលបត្របំណុលជាសាធារណៈ, លេខ ០០៩/១៧, ២៦ ធ្នូ ២០១៧
- គោលការណ៍ណែនាំស្តីពី យន្តការនៃការបោះផ្សាយលក់មូលបត្រកម្មសិទ្ធិជាសាធារណៈលើកដំបូង លេខ ០០១ ថ្ងៃទី ០៨ ខែ កញ្ញា ឆ្នាំ ២០១១

សៀវភៅ

- ហៀន សាំង, ២០១១, មូលដ្ឋានគ្រឹះនៃទីផ្សារមូលបត្រ
- Frederic S. Mishkin និង Stanley G. Eakins, ២០១១, ស្ថាប័ននិងទីផ្សារហិរញ្ញវត្ថុ,

គេហទំព័រ

- ក្រុមហ៊ុនផ្សារមូលបត្រកម្ពុជា, បញ្ជីឈ្មោះក្រុមហ៊ុន, <http://csx.com.kh/data/lstcom/listPosts.do?MNCD=50101> (ចូលទស្សនាថ្ងៃទី ០១ មិថុនា ២០២០)
- The Phnom Penh Post, Could CSX's low liquidity soon be history?, www.phnompenhpost.com (ចូលទស្សនាថ្ងៃទី ០១ មិថុនា ២០២០)
- ធនាគារអេស៊ីលីដា, របាយការណ៍ប្រចាំឆ្នាំ២០១៩, https://www.acledabank.com.kh/kh/assets/pdf_zip/ACLEDA_AnnRept2019_large_kh.zip, (ចូលទស្សនាថ្ងៃទី ០១ មិថុនា ២០២០)
- ច្បាប់ស្តីការបោះផ្សាយ និងការផ្សព្វផ្សាយមូលបត្រមហាជន, លេខ នស/រកម/០១០៧/០២៨, ២៣ តុលា ២០០៧, សន្ទានុក្រម
- គណៈកម្មាធិការមូលបត្រកម្ពុជា, ពុទ្ធិមូលបត្រ-សំណួរចម្លើយបច្ចេកទេស, <http://www.secc.gov.kh/khmer/faq.php?pn=2> (ចូលទស្សនាថ្ងៃទី ០៩ មិថុនា ២០២០)
- គណៈកម្មការមូលបត្រកម្ពុជា, អ្នកចូលរួមទីផ្សារ-អន្តរការីទីផ្សារ, <http://www.secc.gov.kh/khmer/m52.php?pn=6>, (ចូលទស្សនាថ្ងៃទី ១០ មិថុនា ២០២០)
- គណៈកម្មការមូលបត្រកម្ពុជា, ពុទ្ធិមូលបត្រ លេខ ៣៩, តួនាទីរបស់គណៈកម្មការមូលបត្រកម្ពុជា ក្រុមហ៊ុនផ្សារមូលបត្រកម្ពុជា ក្រុមហ៊ុនមូលបត្រ និងក្រុមហ៊ុនបោះផ្សាយមូលបត្រ, ២០១៩
- គណៈកម្មការមូលបត្រកម្ពុជា, អ្នកចូលរួមទីផ្សារ, <http://www.secc.gov.kh>, (ចូលទស្សនាថ្ងៃទី ១០ មិថុនា ២០២០)
- ធនាគារ អេស៊ីលីដា ភីអិលស៊ី, ព័ត៌មានអំពីធនាគារ-សេចក្តីសង្ខេប,

- https://www.acledabank.com.kh/kh/khm/ff_history, (ចូលទស្សនាថ្ងៃទី ១៥ មិថុនា ២០២០)
- ធនាគារ អេស៊ីលីដា ភីអិលស៊ី, ព័ត៌មាន - និមិត្តសញ្ញា,
https://www.acledabank.com.kh/kh/khm/md_logo, (ចូលទស្សនាថ្ងៃទី ១៥ មិថុនា ២០២០)
- ធនាគារ អេស៊ីលីដា ភីអិលស៊ី, ព័ត៌មានអំពីធនាគារ - ក្រុមប្រឹក្សាភិបាល,
https://www.acledabank.com.kh/kh/khm/ff_bod, (ចូល ទស្សនាថ្ងៃទី ១៧ មិថុនា ២០២០)
- ធនាគារ អេស៊ីលីដា ភីអិលស៊ី, ព័ត៌មានអំពីធនាគារ-គណៈកម្មាធិការប្រតិបត្តិ,
https://www.acledabank.com.kh/kh/khm/ff_mgt, (ចូលទស្សនាថ្ងៃទី ១៧ មិថុនា ២០២០)
- ធនាគារ អេស៊ីលីដា ភីអិលស៊ី, ផលិតផល និងសេវា - សេវាធនាគារអេឡិចត្រូនិក,
https://www.acledabank.com.kh/kh/khm/ps_ebanking, (ចូលទស្សនាថ្ងៃទី ១៦ មិថុនា ២០២០)
- ធនាគារ អេស៊ីលីដា ភីអិលស៊ី, ផលិតផល និងសេវា - សេវាឥណទាន,
https://www.acledabank.com.kh/kh/khm/ps_credit, (ចូលទស្សនាថ្ងៃទី ១៦ មិថុនា ២០២០)
- ធនាគារ អេស៊ីលីដា ភីអិលស៊ី, ផលិតផល និងសេវា,
<https://www.acledabank.com.kh/kh/khm/product>, (ចូលទស្សនាថ្ងៃទី ១៦ មិថុនា ២០២០)
- ធនាគារ អេស៊ីលីដា ភីអិលស៊ី, ផលិតផល និងសេវា - សេវាផ្ទេរប្រាក់,
https://www.acledabank.com.kh/kh/khm/ps_fundtransfer, (ចូលទស្សនាថ្ងៃទី ១៦ មិថុនា ២០២០)
- ធនាគារ អេស៊ីលីដា ភីអិលស៊ី, ផលិតផល និងសេវា - សេវាចាត់ចែងសាច់ប្រាក់,
https://www.acledabank.com.kh/kh/khm/ps_cashmanagement, (ចូលទស្សនាថ្ងៃទី ១៦ មិថុនា ២០២០)
- ធនាគារ អេស៊ីលីដា ភីអិលស៊ី, ផលិតផល និងសេវា,
<https://www.acledabank.com.kh/kh/khm/product>, (ចូលទស្សនាថ្ងៃទី ១៦ មិថុនា ២០២០)
- ធនាគារអេស៊ីលីដា, របាយការណ៍ប្រចាំឆ្នាំ២០១៩,
https://www.acledabank.com.kh/kh/assets/pdf_zip/ACLEDA_AnnRept2019_large_kh.zip, ទំព័រទី ៤៦
- គណៈកម្មការមូលបត្រកម្ពុជា, អ្នកចូលរួមទីផ្សារ,
<http://www.secc.gov.kh/khmer/m58.php?pn=6>, (ចូលទស្សនាថ្ងៃទី ០៤ សីហា ២០២០)
- ធនាគារអេស៊ីលីដា, ឯកសារផ្តល់ព័ត៌មាន,
<https://www.acledabank.com.kh/kh/khm/listingdisclosure-documents>, (ចូលទស្សនាថ្ងៃទី ០៥ សីហា ២០២០)
- ធនាគារអេស៊ីលីដា, សេចក្តីជូនដំណឹងអំពីដំណើរការកំណត់ថ្លៃភាគហ៊ុន (ប៊ុកបៀលឌីង),

<https://www.acledabank.com.kh/kh/khm/listing-bookbuilding>, (ចូលទស្សនាថ្ងៃទី ០៦ សីហា ២០២០)

- ធនាគារអេស៊ីលីដា, សេចក្តីជូនដំណឹងស្តីពីលទ្ធផលនៃការធ្វើបរិសកម្ម, <https://www.acledabank.com.kh/kh/khm/listing-subscription-result>, (ចូលទស្សនាថ្ងៃទី ០៦ សីហា ២០២០)
- ផ្សារមូលបត្រកម្ពុជា, ទិន្នន័យទីផ្សារ-មូលបត្រកម្ពុជាថ្ងៃមូលបត្រ, <http://csx.com.kh/data/stock/daily.do?MNCD=60202>, (ចូលទស្សនាថ្ងៃ ១០ សីហា ២០២០)
- ទំព័រហ្វេសប៊ុកផ្សារមូលបត្រកម្ពុជា, ព័ត៌មានទីផ្សារប្រចាំសប្តាហ៍, <https://web.facebook.com/cambodia.csx/photos/a.676025919146092/3102493739832619/>, (ចូលទស្សនាថ្ងៃ ១០ សីហា ២០២០)

ଅଧ୍ୟାୟ

ឧបសម្ព័ន្ធទី១៖

ពាក្យស្នើសុំបោះឆ្នោត

មូលបត្រជាសាធារណៈ



ព្រះរាជាណាចក្រកម្ពុជា
ជាតិ សាសនា ព្រះមហាក្សត្រ

គណៈកម្មការមូលបត្រកម្ពុជា

លេខ:.....គ.ម.ក

ពាក្យស្នើសុំបោះផ្សាយលក់មូលបត្រកម្ពុជាសាធារណៈ^១

ផ្នែកទី ១: ព័ត៌មានទូទៅ

១- ព័ត៌មានអំពីក្រុមហ៊ុនបោះផ្សាយ

ឈ្មោះជាអក្សរខ្មែរ: _____

ឈ្មោះជាអក្សរឡាតាំង: _____

ឈ្មោះជាអក្សររូម: _____

ប្រភេទ ធុរកិច្ចជាភាសាខ្មែរ: _____

ប្រភេទ ធុរកិច្ចជាភាសាអង់គ្លេស: _____

អាសយដ្ឋានទីស្នាក់ការចុះបញ្ជី: _____

លេខទូរស័ព្ទ: _____ លេខទូរសារ: _____

គេហទំព័រ: _____ អ៊ីម៉ែល: _____

កាលបរិច្ឆេទចាប់ផ្តើមដំណើរការអាជីវកម្ម: _____/_____/_____

លេខវិញ្ញាបនបត្រចុះបញ្ជីពាណិជ្ជកម្ម: _____

១ ពាក្យស្នើសុំនេះ ត្រូវដាក់ជូន គ.ម.ក. ដោយភ្ជាប់មកជាមួយទ្រព្យសម្បត្តិរបស់ក្រុមហ៊ុន និងឯកសារពាក់ព័ន្ធផ្សេងទៀត។



កាលបរិច្ឆេទចុះបញ្ជីពាណិជ្ជកម្ម: _____/_____/_____

លេខអាជ្ញាប័ណ្ណអាជីវកម្ម: _____ ចេញដោយ: _____

សុពលភាពអាជ្ញាប័ណ្ណអាជីវកម្ម ពីថ្ងៃទី: _____/_____/_____ ដល់ថ្ងៃទី: _____/_____/_____

លេខអត្តសញ្ញាណកម្មសារពើពន្ធ: _____

២- ព័ត៌មានអំពីបុគ្គលមានសិទ្ធិអំណាចចុះហត្ថលេខាក្នុងនាមក្រុមហ៊ុន

ឈ្មោះជាអក្សរខ្មែរ: _____

ឈ្មោះជាអក្សរឡាតាំង: _____

លេខអត្តសញ្ញាណប័ណ្ណ / លេខលិខិតឆ្លងដែន: _____

មុខតំណែង: _____

អាសយដ្ឋាន: _____

លេខទូរស័ព្ទ: _____ លេខទូរសារ: _____

លេខទូរស័ព្ទផ្ទះ: _____ អ៊ីម៉ែល: _____

ផ្នែកទី ២: ការពិពណ៌នាអំពីមូលបត្រកម្មសិទ្ធិ

| | |
|--------------------------------------|--|
| ឈ្មោះមូលបត្រកម្មសិទ្ធិដែលធ្វើសំណើលក់ | |
| ប្រភេទមូលបត្រកម្មសិទ្ធិ | |
| ផ្ទាក់មូលបត្រកម្មសិទ្ធិ | |
| ថ្ងៃលក់ | |
| ចំនួនមូលបត្រកម្មសិទ្ធិដែលធ្វើសំណើលក់ | |
| ចំនួនទឹកប្រាក់សរុបពីការបោះផ្សាយ | |

ផ្នែកទី ៣: មូលធនភាគហ៊ុននិក និងចំណេញភាគ

| បរិយាយ | ទឹកប្រាក់ជាដុល្លារ | ទឹកប្រាក់ជាអឺរូ |
|---|--------------------|-----------------|
| មូលធនភាគហ៊ុនិកសរុបនៅកាលបរិច្ឆេទដាក់ពាក្យស្នើសុំ | | |



| | | |
|--------------------------------------|--|--|
| ចំណេញសុទ្ធនៅឆ្នាំសារពើពន្ធចុងក្រោយ | | |
| ចំណេញសុទ្ធក្នុងរយៈពេលបីឆ្នាំចុងក្រោយ | | |

សូមផ្តល់នូវអត្រាប្តូរប្រាក់ដូចគ្នានឹងអត្រាដែលបានប្រើប្រាស់នៅក្នុងរបាយការណ៍ស្ថានភាពហិរញ្ញវត្ថុ។

ផ្នែកទី ៤: រចនាសម្ព័ន្ធនៃការកាន់កាប់ភាគហ៊ុនរបស់ក្រុមហ៊ុន និងភាគហ៊ុនិក

- ១- សូមភ្ជាប់មកជាមួយនូវរចនាសម្ព័ន្ធនៃការកាន់កាប់ភាគហ៊ុនរបស់ក្រុមហ៊ុនដោយបញ្ជាក់ដូចខាងក្រោម៖
- រចនាសម្ព័ន្ធជាក្រុម
 - ភាគរយនៃភាគហ៊ុនរបស់ក្រុមនីមួយៗ
 - សកម្មភាពពូជកិច្ចគោលរបស់ក្រុមនីមួយៗ
- ២- បញ្ជីភាគហ៊ុនិកដែលកាន់កាប់ភាគហ៊ុនចាប់ពី ០៥ (ប្រាំ) ភាគរយឡើងទៅ៖

| ល.រ. | ឈ្មោះភាគហ៊ុនិក | ចំនួនភាគហ៊ុន | ភាគរយ | ផ្ទាក់មូលបត្រ |
|------|----------------|--------------|-------|---------------|
| | | | | |
| | | | | |
| | | | | |
| | | | | |
| | | | | |
| | | | | |

សូមភ្ជាប់នូវបញ្ជីតាមទម្រង់នេះ ករណីភាគហ៊ុនិកកាន់ភាគហ៊ុនចាប់ពី ០៥ (ប្រាំ) ភាគរយ មានចំនួនលើសពីនេះ។

ផ្នែកទី ៥: ព័ត៌មានអំពីអភិបាល

បំពេញព័ត៌មានពាក់ព័ន្ធនឹងអភិបាលដូចខាងក្រោម៖

| ល.រ. | ឈ្មោះអភិបាល | ប្រភេទអភិបាល | លេខអត្តសញ្ញាណប័ណ្ណ / លេខលិខិតឆ្លងដែន | សេចក្តីលម្អិតពីលិខិតឆ្លងដែន | | កាលបរិច្ឆេទតែងតាំង |
|------|-------------|--------------|--------------------------------------|-----------------------------|--------------|--------------------|
| | | | | កាលបរិច្ឆេទអស់សុពលភាព | ចេញដោយប្រទេស | |
| | | | | | | |
| | | | | | | |
| | | | | | | |
| | | | | | | |
| | | | | | | |



| ឈ្មោះក្រុមហ៊ុន | ប្រភេទនៃទំនាក់ទំនង | លេខអាជ្ញាបណ្ណ ឬ លេខចុះបញ្ជី | កាលបរិច្ឆេទក្លាយជាក្រុមហ៊ុន បុត្រសម្ព័ន្ធ ឬបុត្រសម្ព័ន្ធនៃ ក្រុមហ៊ុនបុត្រសម្ព័ន្ធ |
|----------------|--------------------|--------------------------------|---|
| | | | |
| | | | |
| | | | |
| | | | |
| | | | |

សូមភ្ជាប់នូវព័ត៌មានដូចម្រង់ខាងលើ ករណីក្រុមហ៊ុនបុត្រសម្ព័ន្ធ ឬបុត្រសម្ព័ន្ធនៃក្រុមហ៊ុនបុត្រសម្ព័ន្ធ មាន
ចំនួនលើសពីនេះ។

២- តើក្រុមហ៊ុនបោះផ្សាយ ជាក្រុមហ៊ុនបុត្រសម្ព័ន្ធ ឬបុត្រសម្ព័ន្ធនៃក្រុមហ៊ុនបុត្រសម្ព័ន្ធដែរឬទេ?

- មែន
- មិនមែន

ប្រសិនបើមែន សូមផ្តល់នូវព័ត៌មានដូចខាងក្រោម:

| ឈ្មោះក្រុមហ៊ុន | ប្រភេទនៃទំនាក់ទំនង | ភាគរយ % | កាលបរិច្ឆេទក្លាយជា ក្រុមហ៊ុនហួសដឹង ឬក្រុមហ៊ុនបុត្រសម្ព័ន្ធ ឬបុត្រសម្ព័ន្ធនៃក្រុម ហ៊ុនបុត្រសម្ព័ន្ធ |
|----------------|--------------------|---------|--|
| | | | |
| | | | |
| | | | |
| | | | |
| | | | |

ផ្នែកទី ៨: ព័ត៌មានអំពីការបោះផ្សាយមូលបត្រជាសាធារណៈពីមុន

តើក្រុមហ៊ុនធ្លាប់បានបោះផ្សាយលក់មូលបត្រកម្មសិទ្ធិជាសាធារណៈដែរឬទេ?

- ធ្លាប់ សូមបំពេញនូវតារាងខាងក្រោម



មិនធ្លាប់

ឈ្មោះមូលបត្រកម្មសិទ្ធិ: _____

ថ្ងៃលក់: _____

ចំនួនមូលបត្រកម្មសិទ្ធិ: _____

ទឹកប្រាក់សរុប: _____

កាលបរិច្ឆេទចុះបញ្ជីពីមុន: _____

ទឹកខ្លែងធុញដូរ: _____

ផ្នែកទី ៩: ព័ត៌មានអំពីការបដិសេធចកសារផ្តល់ព័ត៌មាន

តើក្រុមហ៊ុនធ្លាប់ត្រូវបានបដិសេធចកសារផ្តល់ព័ត៌មានដែរឬទេ?

ធ្លាប់ សូមបំពេញនូវតារាងខាងក្រោម

មិនធ្លាប់

| ឈ្មោះអាជ្ញាធរ | ប្រភេទនៃការបដិសេធន | ហេតុផលនៃការបដិសេធន | លេខយោង |
|---------------|--------------------|--------------------|--------|
| | | | |
| | | | |
| | | | |
| | | | |
| | | | |
| | | | |

ផ្នែកទី ១០: ព័ត៌មានអំពីភារកិច្ចការកំពុង

១- ក្រុមហ៊ុនគណនេយ្យជំនាញ: _____

កាលបរិច្ឆេទតែងតាំង: _____ / _____ / _____

សុពលភាពនៃការទទួលស្គាល់ដោយ គ.ម.ក.ពីថ្ងៃទី: _____ / _____ / _____ ដល់ថ្ងៃទី: _____ / _____ / _____

២- ក្រុមហ៊ុនមូលបត្រធ្វើអាជីវកម្មធានាទិញមូលបត្រ: _____

កាលបរិច្ឆេទតែងតាំង: _____ / _____ / _____

សុពលភាពនៃអាជ្ញាប័ណ្ណ ពីថ្ងៃទី: _____ / _____ / _____ ដល់ថ្ងៃទី: _____ / _____ / _____



៣- មេធាវី: _____

កាលបរិច្ឆេទតែងតាំង _____ / _____ / _____

សុពលភាពនៃការទទួលស្គាល់ដោយ គ.ម.ក.ពីថ្ងៃទី: ____/____/____ ដល់ថ្ងៃទី: ____/____/____

៤- ក្រុមហ៊ុនផ្តល់សេវាវាយតម្លៃ _____

កាលបរិច្ឆេទតែងតាំង _____ / _____ / _____

សុពលភាពនៃការទទួលស្គាល់ដោយ គ.ម.ក.ពីថ្ងៃទី: ____/____/____ ដល់ថ្ងៃទី: ____/____/____

ផ្នែកទី ១១: ឯកសារភ្ជាប់

បុគ្គលដែលស្នើសុំធ្វើសំណើបោះឆ្នោយលក់មូលបត្រជាសាធារណៈត្រូវភ្ជាប់មកជាមួយនឹងពាក្យស្នើសុំនូវឯកសារដូចខាងក្រោម:

- ១- ឯកសារផ្តល់ព័ត៌មាន ដែលរៀបចំឡើងដោយអនុលោមតាមប្រកាសស្តីពីការបោះឆ្នោយលក់មូលបត្រកម្មសិទ្ធិជាសាធារណៈ។
- ២- វិញ្ញាបនបត្របញ្ជាក់ពីលទ្ធភាពអាចចុះបញ្ជីលក់មូលបត្រកម្មសិទ្ធិពីទីផ្សារមូលបត្រប្រតិបត្តិ។
- ៣- លក្ខន្តិកៈរបស់ក្រុមហ៊ុនបោះឆ្នោយថតចម្លងដោយមានបញ្ជាក់ត្រឹមត្រូវ។
- ៤- វិញ្ញាបនបត្រចុះបញ្ជីពាណិជ្ជកម្មថតចម្លងដោយមានបញ្ជាក់ត្រឹមត្រូវ។
- ៥- សេចក្តីសម្រេចរបស់ក្រុមប្រឹក្សាភិបាលពាក់ព័ន្ធនឹងការបោះឆ្នោយលក់មូលបត្រកម្មសិទ្ធិជាសាធារណៈទៅតាមការសម្រេចរបស់មហាសន្និបាតភាគហ៊ុនិក។
- ៦- លិខិតប្រគល់សិទ្ធិដោយមានបញ្ជាក់ពីតួនាទី និងភារកិច្ចជាអភិបាល ឬនាយកប្រតិបត្តិ ក្នុងការបម្រើការងារនៅក្នុងក្រុមហ៊ុនបោះឆ្នោយ ដោយមានការចុះហត្ថលេខាដោយប្រធានក្រុមប្រឹក្សាភិបាល និងអភិបាលទាំងអស់។
- ៧- កិច្ចព្រមព្រៀងពាក់ព័ន្ធនឹងកម្ចីផ្សេងៗ (ប្រសិនបើមាន)។
- ៨- លិខិតបញ្ជាក់ពីធនាគារពាណិជ្ជស្តីពីការបើកគណនីដាច់ដោយឡែកសម្រាប់គោលបំណងបោះឆ្នោយលក់មូលបត្រកម្មសិទ្ធិជាសាធារណៈ។
- ៩- កិច្ចព្រមព្រៀងជាមួយក្រុមហ៊ុនមូលបត្រធ្វើអាជីវកម្មធានាទិញមូលបត្រ។



- ១០- របាយការណ៍បញ្ជាក់ពីការបំពេញកាតព្វកិច្ចតាមច្បាប់ដែលចេញដោយក្រុមហ៊ុនមូលបត្រធ្វើអាជីវកម្មធានាទិញមូលបត្រ។
- ១១- កិច្ចព្រមព្រៀងជាមួយភ្នាក់ងារបញ្ជីកាមូលបត្រ។
- ១២- កិច្ចព្រមព្រៀងជាមួយភ្នាក់ងារចុះបញ្ជីផ្ទេរមូលបត្រ។
- ១៣- កិច្ចព្រមព្រៀងជាមួយភ្នាក់ងារទូទាត់។
- ១៤- កិច្ចព្រមព្រៀងវិនិយោគចម្រុះសំខាន់ៗ ប្រសិនបើមាន។
- ១៥- លិខិតបញ្ជាក់ពីធនាគារពាណិជ្ជ ឬលិខិតបញ្ជាក់ពីសវនករទ្វេជំនួនទឹកប្រាក់តម្កល់សម្រាប់ធ្វើជាមូលធន។
- ១៦- របាយការណ៍អនុសាសន៍ស្តីពីការត្រួតពិនិត្យផ្ទៃក្នុងរបស់សវនករឯករាជ្យដែលមានគុណវុឌ្ឍិទទួលស្គាល់ដោយ គ.ម.ក.។
- ១៧- របាយការណ៍បញ្ជាក់ពីការបំពេញកាតព្វកិច្ចតាមច្បាប់ពាក់ព័ន្ធនឹងកិច្ចការគណនេយ្យចេញដោយក្រុមហ៊ុនគណនេយ្យជំនាញដែលមានគុណវុឌ្ឍិទទួលស្គាល់ដោយ គ.ម.ក.។
- ១៨- របាយការណ៍បញ្ជាក់ពីការបំពេញកាតព្វកិច្ចតាមច្បាប់ចេញដោយមេធាវីដែលមានគុណវុឌ្ឍិទទួលស្គាល់ដោយ គ.ម.ក.។
- ១៩- បញ្ជីរាយនាមអភិបាល និងបុគ្គលិកជាន់ខ្ពស់របស់ក្រុមហ៊ុនដែលមានលក្ខណៈបច្ចុប្បន្នភាពដោយភ្ជាប់មកជាមួយប្រវត្តិបសង្ខេបរបស់អភិបាល និងបុគ្គលិកជាន់ខ្ពស់ ដោយបញ្ជាក់ពីរយៈពេលបំពេញការងារនិងបទពិសោធន៍ការងារ។
- ២០- លិខិតផ្ទេរសិទ្ធិជូនបុគ្គលមានសិទ្ធិអំណាចចុះហត្ថលេខាក្នុងនាមក្រុមហ៊ុន។
- ២១- អត្តសញ្ញាណប័ណ្ណឬលិខិតឆ្លងដែនចតម្លង របស់បុគ្គលមានសិទ្ធិអំណាចចុះហត្ថលេខាក្នុងនាមក្រុមហ៊ុន។
- ២២- ប្រវត្តិបសង្ខេបរបស់បុគ្គលមានសិទ្ធិអំណាចចុះហត្ថលេខាក្នុងនាមក្រុមហ៊ុន ដោយបញ្ជាក់ពីរយៈពេលបំពេញការងារ និងបទពិសោធន៍ការងារ។
- ២៣- បញ្ជីរាយនាម និងអត្តសញ្ញាណរបស់ភាគហ៊ុនិកដែលមានលក្ខណៈបច្ចុប្បន្នភាព។
- ២៤- ឯកសារភ្ជាប់ផ្សេងៗទៀត តាមការស្នើសុំរបស់អង្គនាយកនៃ គ.ម.ក.។

ផ្នែកទី ១២: សេចក្តីប្រកាស និងកិច្ចសន្យារបស់បុគ្គលជាក់ព័ន្ធស្នើសុំ

- ក្រុមហ៊ុនសូមអះអាងថា រាល់ព័ត៌មានដែលបានផ្តល់នៅក្នុងពាក្យស្នើសុំ (រួមមានរាល់ព័ត៌មានពាក់ព័ន្ធ និងឯកសារភ្ជាប់) មានលក្ខណៈពេញលេញ ពិតប្រាកដ និងត្រឹមត្រូវ។
- ក្រុមហ៊ុនសូមអះអាងថា ក្រុមប្រឹក្សាភិបាលបានផ្តល់សេចក្តីសម្រេចយល់ព្រមលើពាក្យស្នើសុំនេះ។



- ក្រុមហ៊ុនដឹងថា ការផ្តល់ព័ត៌មានខុស ឬព័ត៌មានដែលនាំឱ្យយល់ខុសដែលភ្ជាប់មកជាមួយនឹងពាក្យស្នើសុំសម្រាប់ចុះបញ្ជីគឺជាបទល្មើសដូចមានចែងក្នុងច្បាប់ និងបទប្បញ្ញត្តិដែលមានជាធរមាន។
- ក្រុមហ៊ុនដឹងថា គ.ម.ក. មានសមត្ថកិច្ចគ្រប់ពេលវេលាក្នុងការចាត់វិធានការណ៍ចំពោះការកែប្រែបន្តព័ត៌មាន នៅក្នុងឯកសារផ្តល់ព័ត៌មាន ឯកសារភ្ជាប់ និងពាក្យស្នើសុំ។
- ក្រុមហ៊ុនត្រូវជូនដំណឹងជាលាយលក្ខណ៍អក្សរភ្លាមមក គ.ម.ក. ប្រសិនបើមានការផ្លាស់ប្តូរពាក់ព័ន្ធនឹងឯកសារផ្តល់ព័ត៌មាន ឯកសារភ្ជាប់ និងពាក្យស្នើសុំ មុនពេលពាក្យស្នើសុំទទួលបានការយល់ព្រម។

ផ្នែកទី ១៣: ការបង់ថ្លៃពាក្យស្នើសុំ និងសេវាហ៊ុយសិក្សាសំណុំលិខិត

ពាក្យស្នើសុំការទទួលស្គាល់ត្រូវភ្ជាប់មកជាមួយនូវវិក័យបត្រ ជាសាច់ប្រាក់ចំនួន ១២.០០០.០០០ (ដប់ពីរលាន) រៀល ករណីសំណើចោះផ្សាយលក់មូលបត្រកម្មសិទ្ធិថ្មីជាសាធារណៈ ឬជាសាច់ប្រាក់ចំនួន ៨.០០០.០០០ (ប្រាំបីលាន) រៀល ករណីសំណើចោះផ្សាយលក់មូលបត្រកម្មសិទ្ធិជាសាធារណៈបន្ថែមសម្រាប់ពាក្យស្នើសុំ និងសេវាហ៊ុយសិក្សានិងចុះបញ្ជីឯកសារផ្តល់ព័ត៌មាន ដោយយោងតាមប្រការ ៤៧ នៃប្រកាសស្តីពីការចោះផ្សាយលក់មូលបត្រកម្មសិទ្ធិជាសាធារណៈ។

រាជធានីភ្នំពេញ ថ្ងៃទី : ___/___/___

ហត្ថលេខា និងត្រា

ឈ្មោះ:.....

(បុគ្គលមានសិទ្ធិអំណាចចុះហត្ថលេខាក្នុងនាមក្រុមហ៊ុន)



ឧបសម្ព័ន្ធទី២៖
ពាក្យស្នើសុំចូលរួមធ្វើ
ប្រកប្រាណទី១

ពាក្យស្នើសុំចូលរួមប៊ុកប្រែលខ្លួន BOOK BUILDING FORM

| ព័ត៌មានអំពីមូលបត្រកម្មសិទ្ធិ / EQUITY SECURITIES INFORMATION | |
|---|--|
| ក្រុមហ៊ុនបោះផ្សាយ : ធនាគារ អេស៊ីលីដា ភីអិលស៊ី Issuer: ACLEDA Bank Plc. | ក្រុមហ៊ុនធានាទិញមូលបត្រ: យាន់តា ស៊ីឃ្យូរីធី (ខេមបូឌា) ភីអិលស៊ី Underwriter: Yuanta Securities (Cambodia) Plc. |
| <p>មូលបត្រកម្មសិទ្ធិសរុបដែលលែបម្រុងទុកសម្រាប់ប៊ុកប្រែលខ្លួនមានចំនួន ៤.៣៧៥.៦៩៦ ឯកតាមូលបត្រកម្មសិទ្ធិ។ មូលបត្រកម្មសិទ្ធិសរុបដែលលែបម្រុងទុកសម្រាប់ប៊ុកប្រែលខ្លួនមានចំនួនចាប់ពី ៤.៣៧៥.៦៩៥ ឯកតាមូលបត្រកម្មសិទ្ធិ ដល់ ១៧.៥០២.៧៨១ ឯកតាមូលបត្រកម្មសិទ្ធិ។</p> <p>ធនាគារ អេស៊ីលីដា ភីអិលស៊ី បានកំណត់ថ្លៃលក់ចន្លោះពី ១៥.០០០ រៀល ដល់ ១៧.៤០០ រៀល ក្នុងមួយឯកតាមូលបត្រកម្មសិទ្ធិ។</p> <p>វិនិយោគិនដែលចូលរួមក្នុងការស្ថាបនាថ្លៃលក់មូលបត្រ (Book-Building) ត្រូវជ្រើសរើសថ្លៃណាមួយក្នុងចំណោមចន្លោះថ្លៃដែលក្រុមហ៊ុនបានកំណត់ ដោយមានឯកតាគម្លាតថ្លៃស្មើនឹង ១០០ រៀល និងបំពេញចំនួនមូលបត្រកម្មសិទ្ធិ ដែលមានបំណងធ្វើប្រតិបត្តិការមូលបត្ររបស់ប៊ុកប្រែលខ្លួន ដោយមានចំនួនអប្បបរមាចាប់ពី ១០០ ឯកតាមូលបត្រកម្មសិទ្ធិឡើងទៅ។ ករណីបរិមាណមូលបត្រដែលមានបំណងធ្វើប្រតិបត្តិការមូលបត្រមានចំនួនច្រើនជាងចំនួនអប្បបរមា ចំនួនមូលបត្រកម្មសិទ្ធិដែលបានស្នើសុំនឹងចំនួនអប្បបរមាប្រកាន់ចំនួនដងនៃ ១០ ឯកតាមូលបត្រកម្មសិទ្ធិ។ វិនិយោគិនដែលចូលរួមក្នុងការស្ថាបនាថ្លៃលក់មូលបត្រកម្មសិទ្ធិត្រូវតែប្រាក់ស្មើនឹងដប់ភាគរយ (១០%) នៃថ្លៃមូលបត្រកម្មសិទ្ធិសរុបដែលមានបំណងធ្វើប្រតិបត្តិការ។</p> <p>The total number of equity securities reserved for Book Building are 4,375,696 units of equity securities. The total number of equity securities reserved for Subscription are from 4,375,695 to 17,502,781 units of equity securities.</p> <p>ACLEDA Bank Plc. determined a price range from KHR 15,000 to KHR 17,400 per unit of equity securities.</p> <p>Investors who participate in the Book Building shall select one price from the price range set by ACLEDA Bank Plc. along with tick price of KHR 100 and fill out the quantity of shares intended to subscribe after the Book Building with the minimum size of 100 shares. In case, the quantity of securities intended to subscribe is excess of the minimum size, the quoted number of share shall be the minimum plus a multiple of 10 units of equity securities. The investors, who participate in the Book Building, shall deposit ten percent (10%) of total amount of equity securities intended to subscribe.</p> | |

| ព័ត៌មានរបស់វិនិយោគិន / INVESTOR INFORMATION | |
|---|--|
| <p>ក. វិនិយោគិនជាបុគ្គល: <input type="checkbox"/> សញ្ជាតិខ្មែរ Cambodian Citizen <input type="checkbox"/> មិនមែនសញ្ជាតិខ្មែរ Non-Cambodian Citizen</p> <p>A. For Individual</p> <p>ឈ្មោះជាអក្សរខ្មែរ _____ ឈ្មោះជាអក្សរឡាតាំង _____ ភេទ <input type="checkbox"/> ប្រុស <input type="checkbox"/> ស្រី Name in Khmer Name in Latin Gender Male Female</p> <p>លេខអត្តសញ្ញាណវិនិយោគិន _____ លេខគណនីជួញដូរ _____ ឈ្មោះក្រុមហ៊ុនមូលបត្រ _____ Investor ID No. Trading Account No. Securities Firm Name</p> <p>លេខកូដប្រទេស និង ទូរស័ព្ទដៃ _____ អ៊ីមែល _____ Country Code & Mobile Phone Email</p> | |

| | |
|--|--|
| <p>ខ. វិនិយោគិនជាស៊ុប៊ិក្រុម: <input type="checkbox"/> សញ្ជាតិខ្មែរ Cambodian Citizen <input type="checkbox"/> មិនមែនសញ្ជាតិខ្មែរ Non-Cambodian Citizen</p> <p>B. For Legal Entity</p> <p>១. ឈ្មោះក្រុមហ៊ុន (អក្សរខ្មែរ) _____ ឈ្មោះក្រុមហ៊ុន (អក្សរឡាតាំង) _____ Company Name (Khmer) Company Name (Latin)</p> <p>លេខអត្តសញ្ញាណវិនិយោគិន _____ លេខគណនីជួញដូរ _____ ឈ្មោះក្រុមហ៊ុនមូលបត្រ _____ Investor ID No. Trading Account No. Securities Firm Name</p> <p>លេខកូដប្រទេស និង ទូរស័ព្ទដៃ _____ អ៊ីមែល _____ Country Code & Mobile Phone Email</p> <p>២. ឈ្មោះអ្នកតំណាង (អក្សរខ្មែរ) _____ ឈ្មោះអ្នកតំណាង (អក្សរឡាតាំង) _____ Name of Representative (Khmer) Name of Representative (Latin)</p> <p>លេខកូដប្រទេស និង ទូរស័ព្ទដៃ _____ អ៊ីមែល _____ Country Code & Mobile Phone Email</p> | |
|--|--|



ព័ត៌មានពាក់ព័ន្ធនឹងការស្ថាបនាផ្ទៃក្នុងមូលបត្រកម្មសិទ្ធិ / INFORMATION RELATED TO THE BOOK BUILDING OF EQUITY SECURITIES

> វិនិយោគិនត្រូវកំណត់ថ្លៃមូលបត្រកម្មសិទ្ធិដោយជ្រើសរើសថ្លៃណាមួយក្នុងចំណោមថ្លៃដូចខាងក្រោម៖
Investor shall quote the price by selecting one among the price below:

| | | | | | | |
|-------------------------------------|-------------------------------------|-------------------------------------|-------------------------------------|-------------------------------------|-------------------------------------|-------------------------------------|
| <input type="checkbox"/> KHR 15,000 | <input type="checkbox"/> KHR 15,100 | <input type="checkbox"/> KHR 15,200 | <input type="checkbox"/> KHR 15,300 | <input type="checkbox"/> KHR 15,400 | <input type="checkbox"/> KHR 15,500 | <input type="checkbox"/> KHR 15,600 |
| <input type="checkbox"/> KHR 15,700 | <input type="checkbox"/> KHR 15,800 | <input type="checkbox"/> KHR 15,900 | <input type="checkbox"/> KHR 16,000 | <input type="checkbox"/> KHR 16,100 | <input type="checkbox"/> KHR 16,200 | <input type="checkbox"/> KHR 16,300 |
| <input type="checkbox"/> KHR 16,400 | <input type="checkbox"/> KHR 16,500 | <input type="checkbox"/> KHR 16,600 | <input type="checkbox"/> KHR 16,700 | <input type="checkbox"/> KHR 16,800 | <input type="checkbox"/> KHR 16,900 | <input type="checkbox"/> KHR 17,000 |
| <input type="checkbox"/> KHR 17,100 | <input type="checkbox"/> KHR 17,200 | <input type="checkbox"/> KHR 17,300 | <input type="checkbox"/> KHR 17,400 | | | |

> ចំនួនមូលបត្រកម្មសិទ្ធិអប្បបរមាដែលធ្វើបរិស័ទគឺសកម្មត្រូវស្មើនឹង ១០០ឯកតាមូលបត្រកម្មសិទ្ធិ។ ការធ្វើបរិស័ទលើសចំនួនអប្បបរមាត្រូវស្មើនឹងចំនួនអប្បបរមាប្រកបនឹងចំនួនដងនៃ១០០ឯកតាមូលបត្រកម្មសិទ្ធិ។
Minimum subscribing quantity shall be 100 shares. Subscription more than the minimum shall be the minimum plus a multiple of 10 units of equity securities.

| ចំនួនមូលបត្រកម្មសិទ្ធិ Total Number of Equity Securities [A] | ថ្លៃមូលបត្រកម្មសិទ្ធិដែលកំណត់ Quoted Price [B] | ចំនួនទឹកប្រាក់សរុប Total Amount [C] [C = A x B] | ចំនួនទឹកប្រាក់តម្កល់១០% 10% Deposit [D = C x 10%] | ចំនួនទឹកប្រាក់តម្កល់ជាក់ស្តែង Actual Deposit |
|---|---|---|---|---|
| Shares | KHR | KHR | KHR | KHR |

មធ្យោបាយទូទាត់ប្រាក់តម្កល់១០%សម្រាប់ប្រើប្រាស់ខ្លួន៖
Method of settlement of 10% deposit for Book Building:

- ប្រាក់សុទ្ធ
Cash
- មូលប្បទានបត្រ៖ មូលប្បទានបត្រលេខ _____ កាលបរិច្ឆេទ _____ ធនាគារ _____
Cheque: Cheque No. Date Bank
- ផ្ទេរតាមធនាគារ៖ ឈ្មោះគណនី _____ លេខគណនី _____ ធនាគារ _____
Bank Transfer: Account Name Account No. Bank
- គណនីជួញដូរ៖ ក្រុមហ៊ុនមូលបត្រ _____
Trading Account: Securities Firm

ព័ត៌មានពាក់ព័ន្ធនឹងការផ្ទេរប្រាក់កក់ / REFUND INFORMATION

- ករណីខ្ញុំមិនទទួលបានជោគជ័យក្នុងប្រតិបត្តិការស្ថាបនា ខ្ញុំសូមរក្សាទុកប្រាក់កក់ប្រើប្រាស់សម្រាប់ដំណើរការធ្វើបរិស័ទ។
In case I am not successful in Book Building, please keep the Book Building deposit for the subscription process.
- ករណីខ្ញុំមិនទទួលបានជោគជ័យក្នុងប្រតិបត្តិការស្ថាបនា ខ្ញុំមានបំណងទទួលបានប្រាក់កក់ប្រើប្រាស់ខ្លួន (ដកចេញនូវការចំណាយ ប្រសិនបើមាន) តាមរយៈមធ្យោបាយណាមួយខាងក្រោម៖
In case I am not successful in Book Building, I would like to receive the Book Building Deposit (subtract all the expenses, if any) through any one of the below methods:

- ផ្ទេរប្រាក់កក់ត្រឡប់ទៅគណនីជួញដូរវិញ / Refund to Trading Account
- ផ្ទេរប្រាក់កក់ទៅគណនីធនាគារ / Refund to Bank Account
ឈ្មោះធនាគារ _____ ឈ្មោះសាខាធនាគារ _____
Bank Name Branch Name
ឈ្មោះគណនី _____ លេខគណនី _____
Account Name Account No.
លេខកូដ SWIFT _____
Swift Code

* សម្គាល់៖ ម្ចាស់គណនី និងវិនិយោគិនដែលមិនទទួលបានជោគជ័យ ត្រូវតែជាបុគ្គលតែមួយ។ គណនីរួម មិនត្រូវបានអនុញ្ញាត។
* Note: The bank account owner and Unsuccessful Investor must be the same person. Joint Accounts are not allowed.

- ដកជាសាច់ប្រាក់ (នៅទីស្នាក់ការកណ្តាលនៃធនាគារ អេស៊ីលីដា) / Refund in Cash (at ACLEDA Bank Head Quarter)

ឯកសារភ្ជាប់ / ATTACHED DOCUMENTS

- វិក្កយបត្រតម្កល់ប្រាក់
Proof of Deposit

សេចក្តីថ្លែងរបស់អ្នកធ្វើបរិស័ទ / SUBSCRIBER STATEMENT

វិនិយោគិន និង ក្រុមហ៊ុនធានាទិញមូលបត្រ បានអាន យល់ច្បាស់ និងយល់ព្រមលើលក្ខខណ្ឌដែលបានចែងក្នុងសេវាប្រើប្រាស់ផ្ទៃក្នុងមូលបត្រ។
The investor and the Underwriter named herein have understood and agreed on the terms and conditions of the Book Building Service attached hereto.

| | | |
|--|---|--|
| ហត្ថលេខា-ត្រា និងឈ្មោះវិនិយោគិន Signature-Seal and Name of Investor | ហត្ថលេខា និងឈ្មោះរបស់តំណាងភ្នាក់ងារចែកចាយលក់ Signature and Name of Representative of Selling Agent | ហត្ថលេខា ត្រា និងឈ្មោះប្រធានភ្នាក់ងារក្រុមហ៊ុនមូលបត្រ ឬនាយកប្រតិបត្តិ Signature-Seal and Name of Head of Securities Representatives / CEO |
|--|---|--|



ឧបសម្ព័ន្ធទី៣៖

ពាក្យស្នើសុំធ្វើបរិវេសកម្ម

មូលបត្រកម្ពុជា

ពាក្យស្នើសុំធ្វើបរិសកម្មមូលបត្រកម្មសិទ្ធិ

SUBSCRIPTION APPLICATION FORM

ព័ត៌មានអំពីមូលបត្រកម្មសិទ្ធិ / EQUITY SECURITIES INFORMATION

| | |
|---|--|
| ក្រុមហ៊ុនបោះផ្សាយ : ធនាគារ អេស៊ីលីដា ភីអិលស៊ី Issuer: ACLEDA Bank Plc. | ក្រុមហ៊ុនធានាទិញមូលបត្រ: យាន់តា ស៊ីឃ្យូធី (ខេមបូឌា) ភីអិលស៊ី Underwriter: Yuenta Securities (Cambodia) Plc. |
|---|--|

មូលបត្រកម្មសិទ្ធិសរុបដែលត្រូវបោះផ្សាយលក់ជាសាធារណៈមានមូលបត្រកម្មសិទ្ធិថ្មីចំនួន ៨.៧៥១.៣៩១ ឯកតាមូលបត្រកម្មសិទ្ធិ និង មូលបត្រកម្មសិទ្ធិបច្ចុប្បន្នរហូតដល់ ១៣.១២៧.០៨៦ ឯកតាមូលបត្រកម្មសិទ្ធិ ដែលតម្រូវឱ្យក្នុងមួយឯកតាមូលបត្រកម្មសិទ្ធិស្មើនឹង ៤,០០០ រៀល ហើយច្រើនជាងមួយឯកតាមូលបត្រកម្មសិទ្ធិស្មើនឹង ១៦.២០០ រៀល។
 មូលបត្រកម្មសិទ្ធិសរុបដែលលែបម្រុងទុកសម្រាប់ប្រើប្រាស់ប្រើប្រាស់មានចំនួន ៤.៣៧៥.៦៩៦ ឯកតាមូលបត្រកម្មសិទ្ធិ។ មូលបត្រកម្មសិទ្ធិសរុបដែលលែបម្រុងទុកសម្រាប់បរិសកម្មមានចំនួនចាប់ពី ៤.៣៧៥.៦៩៥ ឯកតាមូលបត្រកម្មសិទ្ធិ ដល់ ១៧.៥០២.៧៨១ ឯកតាមូលបត្រកម្មសិទ្ធិ។
 សម្រាប់វិនិយោគិនដែលមិនទទួលបានជោគជ័យក្នុងប្រកួតប្រជែង និងវិនិយោគិនដែលមិនទទួលបានជោគជ័យក្នុងប្រកួតប្រជែង ការធ្វើបរិសកម្មមូលបត្រកម្មសិទ្ធិត្រូវមានចំនួនអប្បបរមាចាប់ពី ១ ឯកតាមូលបត្រកម្មសិទ្ធិឡើងទៅ។ ករណីវិនិយោគិនដែលមិនទទួលបានជោគជ័យក្នុងប្រកួតប្រជែង និងវិនិយោគិនដែលមិនទទួលបានជោគជ័យក្នុងប្រកួតប្រជែង ធ្វើបរិសកម្មចំនួនជាងចំនួនអប្បបរមា ចំនួនមូលបត្រកម្មសិទ្ធិដែលត្រូវធ្វើបរិសកម្មត្រូវស្មើនឹងចំនួនអប្បបរមាបូកនឹងចំនួនដដែលនៃ១ឯកតាមូលបត្រកម្មសិទ្ធិ។

The total number of equity securities for public offering of new shares are 8,751,391 units of equity securities and existing shares are up to 13,127,086 units of equity securities with par value per unit of equity securities 4,000 riels and the offering price per unit of equity securities 16,200 riels.
 The total number of equity securities reserved for Book Building are 4,375,696 units of equity securities. The total number of equity securities reserved for Subscription are from 4,375,695 to 17,502,781 units of equity securities.
 For unsuccessful Book Building Investors and non-Book Building investors, the minimum of equity securities to be subscribed is 1 unit of equity securities. If unsuccessful Book Building investors and non-Book Building investors subscribe more than the minimum of equity securities as mentioned above, the subscription shall be the minimum plus a multiple of 1 unit of equity securities.

ព័ត៌មានរបស់វិនិយោគិន / INVESTOR INFORMATION

ក. វិនិយោគិនជាប្រតិបត្តិ: សញ្ជាតិខ្មែរ Cambodian Citizen មិនមែនសញ្ជាតិខ្មែរ Non-Cambodian Citizen

A. For individual

ឈ្មោះ (អក្សរខ្មែរ) _____ ឈ្មោះ (អក្សរឡាតាំង) _____ ភេទ ប្រុស ស្រី
 Name in Khmer Name in Latin Gender Male Female

លេខអត្តសញ្ញាណវិនិយោគិន _____ លេខគណនីជួញដូរ _____ ឈ្មោះក្រុមហ៊ុនមូលបត្រ _____
 Investor ID No. Trading Account No. Securities Firm Name

លេខកូដប្រទេស និង ទូរស័ព្ទដៃ _____ អ៊ីមែល _____
 Country Code & Mobile Phone Email

ខ. វិនិយោគិនជាភ្នាក់ងារ: សញ្ជាតិខ្មែរ Cambodian Citizen មិនមែនសញ្ជាតិខ្មែរ Non-Cambodian Citizen

B. For Legal Entity

១. ឈ្មោះក្រុមហ៊ុន (អក្សរខ្មែរ) _____ ឈ្មោះក្រុមហ៊ុន (អក្សរឡាតាំង) _____
 Company Name (Khmer) Company Name (Latin)

លេខអត្តសញ្ញាណវិនិយោគិន _____ លេខគណនីជួញដូរ _____ ឈ្មោះក្រុមហ៊ុនមូលបត្រ _____
 Investor ID No. Trading Account No. Securities Firm Name

លេខកូដប្រទេស និង ទូរស័ព្ទដៃ _____ អ៊ីមែល _____
 Country Code & Mobile Phone Email

២. ឈ្មោះអ្នកតំណាង (អក្សរខ្មែរ) _____ ឈ្មោះអ្នកតំណាង (អក្សរឡាតាំង) _____
 Name of Representative (Khmer) Name of Representative (Latin)

លេខកូដប្រទេស និង ទូរស័ព្ទដៃ _____ អ៊ីមែល _____
 Country Code & Mobile Phone Email

ព័ត៌មានពាក់ព័ន្ធនឹងការចូលរួមប្រកួតប្រជែង / BOOK BUILDING INFORMATION

ប្រភេទវិនិយោគិន:
 Type of Investor

វិនិយោគិនមិនទទួលបានជោគជ័យក្នុងប្រកួតប្រជែង
 Non-Book Building Investor

វិនិយោគិនទទួលបានជោគជ័យក្នុងប្រកួតប្រជែង
 Successful Book Building Investor

វិនិយោគិនមិនទទួលបានជោគជ័យក្នុងប្រកួតប្រជែង
 Unsuccessful Book Building Investor

លេខប្រកួតប្រជែង _____ ចំនួនមូលបត្រកម្មសិទ្ធិដែលបានលែបម្រុងទុក _____
 Book Building No. Pre-Allotted Equity Securities

លេខប្រកួតប្រជែង _____ ប្រាក់កក់ប្រកួតប្រជែង បានផ្ទេរក្រឡាប្រទេស មិនបានផ្ទេរក្រឡាប្រទេស
 Book Building No. Book Building Deposit Refunded No Refunded



ព័ត៌មានពាក់ព័ន្ធនឹងការស្នើសុំធ្វើបរិសកម្ម / SUBSCRIPTION INFORMATION

| ចំនួនមូលបត្រមូលបត្រសិទ្ធិ Total Number of Equity Securities [A] | ថ្លៃលក់ក្នុងមួយឯកតា Offering Price [B] | ចំនួនទឹកប្រាក់សរុប Total Amount [C] [C = A x B] | ចំនួនទឹកប្រាក់តម្កល់ក្នុងប៊ុកប្រែង Book Building Deposit [D] | ចំនួនទឹកប្រាក់ត្រូវតម្កល់ក្នុងបរិសកម្ម Subscription Deposit [E] [E = C - D] |
|--|---|---|---|---|
| Shares | KHR 16,200 | KHR | KHR | KHR |

ទឹកប្រាក់ដែលបានតម្កល់ជាក់ស្តែងក្នុងបរិសកម្ម
Actual Subscription Deposit

KHR

មធ្យោបាយទូទាត់ប្រាក់តម្កល់សម្រាប់បរិសកម្ម
Method of settlement of deposit for subscription:

- ប្រាក់សុទ្ធ
Cash
- មូលប្បទានបត្រ: មូលប្បទានបត្រលេខ _____ កាលបរិច្ឆេទ _____ ធនាគារ _____
Cheque: Cheque No. Date Bank
- ផ្ទេរតាមធនាគារ: ឈ្មោះគណនី _____ លេខគណនី _____ ធនាគារ _____
Bank Transfer: Account Name Account No. Bank
- ផ្ទេរតាមទាន់ចិត្ត: ឈ្មោះគណនី _____ លេខគណនី _____ លេខយោង _____
ToanChet: Account Name Account No. Reference No.
- គណនីជួញដូរ: ក្រុមហ៊ុនមូលបត្រ _____
Trading Account: Securities Firm

ព័ត៌មានពាក់ព័ន្ធនឹងការផ្ទេរប្រាក់កក់ / REFUND INFORMATION

ករណីខ្ញុំមិនទទួលបានមូលបត្រមូលបត្រសិទ្ធិទៅតាមការស្នើសុំធ្វើបរិសកម្ម ខ្ញុំមានបំណងទទួលប្រាក់កក់បរិសកម្ម (ដកចេញនូវការចំណាយ ប្រសិនបើមាន) តាមរយៈមធ្យោបាយណាមួយខាងក្រោម៖
In case I did not receive the number of equity securities as I subscribed, I would like to receive the Subscription Deposit (subtract all the expenses, if any) through any one of the below methods:

- ផ្ទេរប្រាក់កក់ត្រឡប់ទៅគណនីជួញដូរវិញ / Refund to Trading Account
- ផ្ទេរប្រាក់កក់ទៅគណនីធនាគារ / Refund to Bank Account
ឈ្មោះធនាគារ _____ ឈ្មោះសាខាធនាគារ _____
Bank Name Branch Name
ឈ្មោះគណនី _____ លេខគណនី _____
Account Name Account No.
លេខកូដ SWIFT _____
Swift Code

* សម្គាល់៖ ម្ចាស់គណនី និងវិនិយោគិនដែលមិនទទួលបានជោគជ័យ ត្រូវតែជាបុគ្គលតែមួយ។ គណនីរួម មិនត្រូវបានអនុញ្ញាត។
* Note: The bank account owner and Unsuccessful Investor must be the same person. Joint Accounts are not allowed.

- ដកជាសាច់ប្រាក់ (នៅទីស្នាក់ការកណ្តាលនៃធនាគារ អេស៊ីលីដា) / Refund in Cash (at ACLEDA Bank Head Quarter)

ឯកសារភ្ជាប់ / ATTACHED DOCUMENTS

- វិក្កយបត្រតម្កល់ប្រាក់
Proof of Deposit

សេចក្តីថ្លែងរបស់អ្នកធ្វើបរិសកម្ម / SUBSCRIBER STATEMENT

នៅក្នុងការធ្វើបរិសកម្មមូលបត្រមូលបត្រសិទ្ធិនេះ ខ្ញុំបានទទួលឯកសារផ្តល់ព័ត៌មានក្នុងទម្រង់ដូចខាងក្រោម៖
In subscribing to the equity securities, I received the disclosure document in the form of:

- ច្បាប់ចម្លង ឧបករណ៍ផ្ទុក អ៊ីមែលផ្ទុក តាមរយៈគេហទំព័របស់ធនាគារ អេស៊ីលីដា ឬ ផ្សេងពីនេះ _____
Hard copy Storage device Email storage ACLEDA Bank's Website or Other

ការធ្វើបរិសកម្ម និងការទូទាត់ ដែលធ្វើឡើងដោយអ្នកធ្វើបរិសកម្មត្រូវតែស្របទៅតាមលក្ខខណ្ឌដែលមានចែងក្នុងឯកសារផ្តល់ព័ត៌មាន។ ខ្ញុំយល់ព្រម និងទទួលស្គាល់ថាក្រុមហ៊ុនបោះផ្សាយមានសិទ្ធិបដិសេធ ក្នុងករណី ការស្នើសុំធ្វើបរិសកម្មណាមួយដែលមិនគោរពតាមលក្ខខណ្ឌ។ ខ្ញុំយល់ព្រមទិញមូលបត្រមូលបត្រសិទ្ធិក្នុងចំនួនដូចបានកំណត់ខាងលើ ឬចំនួនមូលបត្រមូលបត្រសិទ្ធិដែលក្រុមហ៊ុនបានបែងចែកមកឲ្យខ្ញុំ។ ខ្ញុំសូមសន្យាថាមិន លុបចោលការធ្វើបរិសកម្មរបស់ខ្ញុំទេ និងយល់ព្រមទទួលប្រាក់សងត្រឡប់មកវិញ ក្នុងករណីការធ្វើបរិសកម្មត្រូវបានបដិសេធ ឬការធ្វើបរិសកម្មរបស់ខ្ញុំមិនសម្រេចបានតាមការស្នើសុំទាំងអស់របស់ខ្ញុំ។ ខ្ញុំយល់ព្រមតាម លក្ខខណ្ឌនៃសំណើបោះផ្សាយលក់មូលបត្រជាសាធារណៈលើកដំបូងដូចមានចែងនៅក្នុងឯកសារផ្តល់ព័ត៌មាន។ ខ្ញុំទទួលស្គាល់ផងដែរថា ការវិនិយោគលើមូលបត្រមូលបត្រសិទ្ធិមានហានិភ័យពាក់ព័ន្ធ។
The subscription and payment made by subscriber shall be in accordance with the conditions specified in the disclosure document. I agree and acknowledge that issuer shall be entitled to refuse if any subscription does not comply with the said conditions. I undertake to purchase the number of equity securities as stated above or the number of equity securities allotted to me. I shall not cancel my subscription, and accept a return amount if the subscription is refused. I agree with the condition of initial public offering as specified in the Disclosure Document. I also acknowledge that the investment in equity securities is risk associated.

ខ្ញុំបានអានឯកសារផ្តល់ព័ត៌មានដោយចាប់ផ្តើមពីមុនពេលធ្វើបរិសកម្ម និងមិនមានការបញ្ចូលដោយកាតីណាមួយទេ។
I thoroughly read the disclosure document before subscribing.

វិនិយោគិន និង ក្រុមហ៊ុនបានទិញមូលបត្របានអាន និងយល់ព្រមលើលក្ខខណ្ឌនៃសេវាបរិសកម្មដូចដែលមានភ្ជាប់មកជាមួយ។
The investor and the Underwriter have hereby reviewed and agreed on the following terms and conditions of the Subscription Service as attached hereto.

ហត្ថលេខា-ត្រា និងឈ្មោះវិនិយោគិន
Signature-Seal and Name of Investor

ហត្ថលេខា និងឈ្មោះរបស់តំណាងភ្នាក់ងារចែកចាយលក់
Signature and Name of Representative of Selling Agent

ហត្ថលេខា ត្រា និងឈ្មោះប្រធានភ្នាក់ងារក្រុមហ៊ុនបោះផ្សាយសិទ្ធិមូលបត្រ
Signature-Seal and Name of Head of Securities Representative or CEO



ឧបសម្ព័ន្ធទី៤៖

**បញ្ជីវិនិយោគិនទទួល
បានលោកជ័យ និងចំនួន
ភាគហ៊ុនដែលបាន
បែងចែក**



បញ្ជីវិនិយោគិនទទួលបានជោគជ័យ និង ចំនួនភាគហ៊ុនដែលបានបែងចែក

LIST OF SUCCESSFUL INVESTORS AND NUMBER OF SHARES ALLOTTED

| លេខបង្កាន់ដៃបរិវិសកម្ម | ចំនួនមូលបត្រដែលទទួលបាន | លេខបង្កាន់ដៃបរិវិសកម្ម | ចំនួនមូលបត្រដែលទទួលបាន | លេខបង្កាន់ដៃបរិវិសកម្ម | ចំនួនមូលបត្រដែលទទួលបាន | លេខបង្កាន់ដៃបរិវិសកម្ម | ចំនួនមូលបត្រដែលទទួលបាន |
|------------------------------|------------------------|------------------------------|------------------------|------------------------------|------------------------|------------------------------|------------------------|
| Subscription Application No. | No. of Shares Allotted | Subscription Application No. | No. of Shares Allotted | Subscription Application No. | No. of Shares Allotted | Subscription Application No. | No. of Shares Allotted |
| 0001-SS-00001 | 168 | 0001-SS-00055 | 613 | 0001-SS-00106 | 100 | 0001-SS-00159 | 89 |
| 0001-SS-00003 | 2,086 | 0001-SS-00056 | 310 | 0001-SS-00107 | 1,000 | 0001-SS-00160 | 100 |
| 0001-SS-00004 | 500 | 0001-SS-00057 | 444 | 0001-SS-00108 | 100 | 0001-SS-00161 | 2,500 |
| 0001-SS-00005 | 500 | 0001-SS-00058 | 100 | 0001-SS-00109 | 89 | 0001-SS-00162 | 470 |
| 0001-SS-00006 | 400 | 0001-SS-00059 | 200 | 0001-SS-00110 | 100 | 0001-SS-00164 | 560 |
| 0001-SS-00007 | 100 | 0001-SS-00060 | 1,000 | 0001-SS-00111 | 266 | 0001-SS-00165 | 4,439 |
| 0001-SS-00008 | 1,000 | 0001-SS-00061 | 1,776 | 0001-SS-00112 | 20,043 | 0001-SS-00166 | 89 |
| 0001-SS-00009 | 189 | 0001-SS-00062 | 200 | 0001-SS-00113 | 710 | 0001-SS-00167 | 200 |
| 0001-SS-00010 | 3,500 | 0001-SS-00063 | 700 | 0001-SS-00114 | 350 | 0001-SS-00168 | 200 |
| 0001-SS-00011 | 89 | 0001-SS-00064 | 355 | 0001-SS-00115 | 217 | 0001-SS-00169 | 500 |
| 0001-SS-00012 | 100 | 0001-SS-00065 | 5,371 | 0001-SS-00116 | 3,500 | 0001-SS-00170 | 300 |
| 0001-SS-00013 | 177 | 0001-SS-00066 | 1,776 | 0001-SS-00117 | 1,000 | 0001-SS-00171 | 160 |
| 0001-SS-00014 | 1,000 | 0001-SS-00068 | 200 | 0001-SS-00118 | 250 | 0001-SS-00172 | 107 |
| 0001-SS-00015 | 2,500 | 0001-SS-00069 | 400 | 0001-SS-00119 | 600 | 0001-SS-00173 | 702 |
| 0001-SS-00016 | 440 | 0001-SS-00070 | 308 | 0001-SS-00120 | 177 | 0001-SS-00174 | 150 |
| 0001-SS-00017 | 15 | 0001-SS-00071 | 12,079 | 0001-SS-00121 | 250 | 0001-SS-00175 | 375 |
| 0001-SS-00018 | 444 | 0001-SS-00072 | 1,096 | 0001-SS-00123 | 3,874 | 0001-SS-00176 | 100 |
| 0001-SS-00019 | 300 | 0001-SS-00073 | 200 | 0001-SS-00124 | 500 | 0001-SS-00177 | 200 |
| 0001-SS-00020 | 200 | 0001-SS-00074 | 4,000 | 0001-SS-00125 | 200 | 0001-SS-00178 | 11 |
| 0001-SS-00021 | 500 | 0001-SS-00075 | 35 | 0001-SS-00126 | 30 | 0001-SS-00179 | 250 |
| 0001-SS-00022 | 244 | 0001-SS-00076 | 533 | 0001-SS-00127 | 1,620 | 0001-SS-00181 | 1,000 |
| 0001-SS-00023 | 888 | 0001-SS-00077 | 450 | 0001-SS-00128 | 90 | 0001-SS-00182 | 1,500 |
| 0001-SS-00024 | 1,500 | 0001-SS-00078 | 271 | 0001-SS-00129 | 755 | 0001-SS-00184 | 100 |
| 0001-SS-00027 | 100 | 0001-SS-00079 | 500 | 0001-SS-00130 | 89 | 0001-SS-00185 | 4,990 |
| 0001-SS-00028 | 500 | 0001-SS-00080 | 89 | 0001-SS-00131 | 100 | 0001-SS-00187 | 688 |
| 0001-SS-00029 | 400 | 0001-SS-00081 | 100 | 0001-SS-00132 | 543 | 0001-SS-00188 | 250 |
| 0001-SS-00030 | 566 | 0001-SS-00082 | 100 | 0001-SS-00133 | 543 | 0001-SS-00190 | 1,000 |
| 0001-SS-00031 | 1,170 | 0001-SS-00083 | 100 | 0001-SS-00134 | 1,000 | 0001-SS-00191 | 5,000 |
| 0001-SS-00032 | 10,000 | 0001-SS-00084 | 166 | 0001-SS-00135 | 5,000 | 0001-SS-00192 | 5,000 |
| 0001-SS-00033 | 3,200 | 0001-SS-00085 | 89 | 0001-SS-00136 | 177 | 0001-SS-00193 | 1,509 |
| 0001-SS-00035 | 500 | 0001-SS-00086 | 651 | 0001-SS-00137 | 100 | 0001-SS-00194 | 100 |
| 0001-SS-00036 | 2,609 | 0001-SS-00087 | 89 | 0001-SS-00138 | 1,086 | 0001-SS-00195 | 2,400 |
| 0001-SS-00037 | 200 | 0001-SS-00088 | 960 | 0001-SS-00139 | 760 | 0001-SS-00196 | 553 |
| 0001-SS-00038 | 200 | 0001-SS-00089 | 250 | 0001-SS-00140 | 888 | 0001-SS-00197 | 200 |
| 0001-SS-00039 | 1,000 | 0001-SS-00090 | 200 | 0001-SS-00141 | 300 | 0001-SS-00198 | 600 |
| 0001-SS-00040 | 1,776 | 0001-SS-00091 | 1,086 | 0001-SS-00142 | 100 | 0001-SS-00199 | 533 |
| 0001-SS-00041 | 2,686 | 0001-SS-00092 | 41 | 0001-SS-00143 | 2,220 | 0001-SS-00200 | 214 |
| 0001-SS-00042 | 1,200 | 0001-SS-00093 | 500 | 0001-SS-00145 | 100 | 0001-SS-00201 | 622 |
| 0001-SS-00043 | 500 | 0001-SS-00094 | 200 | 0001-SS-00146 | 100 | 0001-SS-00202 | 100 |
| 0001-SS-00044 | 225 | 0001-SS-00095 | 2,000 | 0001-SS-00147 | 107 | 0001-SS-00203 | 1,500 |
| 0001-SS-00045 | 2,686 | 0001-SS-00096 | 2,510 | 0001-SS-00148 | 500 | 0001-SS-00204 | 150 |
| 0001-SS-00046 | 1,000 | 0001-SS-00097 | 400 | 0001-SS-00149 | 1,000 | 0001-SS-00205 | 3,259 |
| 0001-SS-00047 | 133 | 0001-SS-00098 | 33 | 0001-SS-00150 | 100 | 0001-SS-00206 | 2,000 |
| 0001-SS-00048 | 100 | 0001-SS-00099 | 1,200 | 0001-SS-00151 | 300 | 0001-SS-00207 | 107 |
| 0001-SS-00049 | 1,000 | 0001-SS-00100 | 25,000 | 0001-SS-00153 | 500 | 0001-SS-00208 | 177 |
| 0001-SS-00050 | 5,371 | 0001-SS-00101 | 500 | 0001-SS-00154 | 200 | 0001-SS-00209 | 700 |
| 0001-SS-00051 | 500 | 0001-SS-00102 | 12,888 | 0001-SS-00155 | 888 | 0001-SS-00210 | 49 |
| 0001-SS-00052 | 266 | 0001-SS-00103 | 100 | 0001-SS-00156 | 200 | 0001-SS-00211 | 300 |
| 0001-SS-00053 | 110 | 0001-SS-00104 | 2,260 | 0001-SS-00157 | 355 | 0001-SS-00212 | 600 |
| 0001-SS-00054 | 1,500 | 0001-SS-00105 | 250 | 0001-SS-00158 | 444 | 0001-SS-00213 | 2,220 |

បញ្ជីវិនិយោគិនទទួលបានជោគជ័យ និងចំនួនមូលហ្គ្រាដែលត្រូវបានបែងចែក (ត)

LIST OF SUCCESSFUL INVESTORS AND NUMBER OF SHARES ALLOTTED (Cont.)

| លេខបង្កាន់ដៃបរិវិសកម្ម | ចំនួនមូលហ្គ្រាដែលទទួលបាន | លេខបង្កាន់ដៃបរិវិសកម្ម | ចំនួនមូលហ្គ្រាដែលទទួលបាន | លេខបង្កាន់ដៃបរិវិសកម្ម | ចំនួនមូលហ្គ្រាដែលទទួលបាន | លេខបង្កាន់ដៃបរិវិសកម្ម | ចំនួនមូលហ្គ្រាដែលទទួលបាន |
|------------------------------|--------------------------|------------------------------|--------------------------|------------------------------|--------------------------|------------------------------|--------------------------|
| Subscription Application No. | No. of Shares Alloted | Subscription Application No. | No. of Shares Alloted | Subscription Application No. | No. of Shares Alloted | Subscription Application No. | No. of Shares Alloted |
| 0001-SS-00214 | 1,500 | 0001-SS-00275 | 850 | 0001-SS-00333 | 1,680 | 0001-SS-00395 | 500 |
| 0001-SS-00215 | 422 | 0001-SS-00276 | 1,421 | 0001-SS-00334 | 200 | 0001-SS-00396 | 710 |
| 0001-SS-00216 | 270 | 0001-SS-00277 | 222 | 0001-SS-00335 | 177 | 0001-SS-00397 | 500 |
| 0001-SS-00218 | 100 | 0001-SS-00278 | 500 | 0001-SS-00336 | 266 | 0001-SS-00398 | 1,000 |
| 0001-SS-00219 | 300 | 0001-SS-00279 | 10 | 0001-SS-00337 | 200 | 0001-SS-00399 | 450 |
| 0001-SS-00220 | 200 | 0001-SS-00280 | 50 | 0001-SS-00338 | 1,200 | 0001-SS-00400 | 200 |
| 0001-SS-00221 | 107 | 0001-SS-00281 | 1,000 | 0001-SS-00339 | 1,500 | 0001-SS-00401 | 4,600 |
| 0001-SS-00222 | 123 | 0001-SS-00282 | 1,000 | 0001-SS-00340 | 550 | 0001-SS-00402 | 1,100 |
| 0001-SS-00223 | 444 | 0001-SS-00283 | 100 | 0001-SS-00341 | 7,168 | 0001-SS-00403 | 1,000 |
| 0001-SS-00224 | 60 | 0001-SS-00284 | 500 | 0001-SS-00342 | 10,000 | 0001-SS-00404 | 215 |
| 0001-SS-00225 | 89 | 0001-SS-00285 | 1,730 | 0001-SS-00343 | 100 | 0001-SS-00405 | 170 |
| 0001-SS-00227 | 177 | 0001-SS-00286 | 89 | 0001-SS-00344 | 200 | 0001-SS-00407 | 800 |
| 0001-SS-00228 | 350 | 0001-SS-00287 | 1,000 | 0001-SS-00346 | 4,168 | 0001-SS-00408 | 1,650 |
| 0001-SS-00229 | 100 | 0001-SS-00288 | 888 | 0001-SS-00347 | 100 | 0001-SS-00409 | 150 |
| 0001-SS-00230 | 651 | 0001-SS-00289 | 250 | 0001-SS-00348 | 222 | 0001-SS-00410 | 1,000 |
| 0001-SS-00231 | 216 | 0001-SS-00290 | 236 | 0001-SS-00349 | 1,011 | 0001-SS-00411 | 300 |
| 0001-SS-00232 | 100 | 0001-SS-00291 | 250 | 0001-SS-00350 | 5,000 | 0001-SS-00412 | 6,038 |
| 0001-SS-00233 | 89 | 0001-SS-00292 | 2,000 | 0001-SS-00351 | 310 | 0001-SS-00413 | 2,500 |
| 0001-SS-00234 | 30 | 0001-SS-00293 | 2,000 | 0001-SS-00352 | 500 | 0001-SS-00415 | 54 |
| 0001-SS-00235 | 32 | 0001-SS-00294 | 6,000 | 0001-SS-00353 | 322 | 0001-SS-00416 | 100 |
| 0001-SS-00236 | 300 | 0001-SS-00295 | 183 | 0001-SS-00354 | 214 | 0001-SS-00417 | 630 |
| 0001-SS-00237 | 110 | 0001-SS-00296 | 200 | 0001-SS-00355 | 300 | 0001-SS-00418 | 9,000 |
| 0001-SS-00238 | 100 | 0001-SS-00297 | 100 | 0001-SS-00356 | 500 | 0001-SS-00419 | 1,332 |
| 0001-SS-00239 | 500 | 0001-SS-00298 | 100 | 0001-SS-00357 | 2,000 | 0001-SS-00420 | 1,000 |
| 0001-SS-00240 | 1,000 | 0001-SS-00299 | 50 | 0001-SS-00359 | 24 | 0001-SS-00421 | 100 |
| 0001-SS-00241 | 2,220 | 0001-SS-00300 | 350 | 0001-SS-00360 | 118 | 0001-SS-00422 | 1,000 |
| 0001-SS-00242 | 3,000 | 0001-SS-00301 | 150 | 0001-SS-00361 | 177 | 0001-SS-00424 | 54 |
| 0001-SS-00243 | 555 | 0001-SS-00302 | 750 | 0001-SS-00362 | 100 | 0001-SS-00425 | 6,444 |
| 0001-SS-00244 | 5,000 | 0001-SS-00304 | 500 | 0001-SS-00363 | 1,000 | 0001-SS-00426 | 538 |
| 0001-SS-00245 | 1,000 | 0001-SS-00305 | 50 | 0001-SS-00364 | 100 | 0001-SS-00428 | 351 |
| 0001-SS-00246 | 200 | 0001-SS-00306 | 177 | 0001-SS-00365 | 888 | 0001-SS-00429 | 1,075 |
| 0001-SS-00247 | 200 | 0001-SS-00307 | 2,042 | 0001-SS-00366 | 3,000 | 0001-SS-00430 | 888 |
| 0001-SS-00248 | 100 | 0001-SS-00308 | 200 | 0001-SS-00367 | 500 | 0001-SS-00431 | 100 |
| 0001-SS-00249 | 110 | 0001-SS-00309 | 180 | 0001-SS-00369 | 400 | 0001-SS-00432 | 100 |
| 0001-SS-00250 | 1,000 | 0001-SS-00310 | 160 | 0001-SS-00370 | 751 | 0001-SS-00433 | 700 |
| 0001-SS-00252 | 1,864 | 0001-SS-00311 | 355 | 0001-SS-00371 | 500 | 0001-SS-00434 | 16,168 |
| 0001-SS-00253 | 270 | 0001-SS-00312 | 10,000 | 0001-SS-00372 | 700 | 0001-SS-00437 | 500 |
| 0001-SS-00254 | 60 | 0001-SS-00313 | 2,700 | 0001-SS-00373 | 1,410 | 0001-SS-00438 | 2,000 |
| 0001-SS-00255 | 1,000 | 0001-SS-00314 | 700 | 0001-SS-00374 | 15 | 0001-SS-00439 | 444 |
| 0001-SS-00256 | 5,000 | 0001-SS-00315 | 500 | 0001-SS-00376 | 888 | 0001-SS-00440 | 6,215 |
| 0001-SS-00257 | 100 | 0001-SS-00316 | 200 | 0001-SS-00377 | 444 | 0001-SS-00441 | 2,000 |
| 0001-SS-00258 | 120 | 0001-SS-00317 | 100 | 0001-SS-00378 | 200 | 0001-SS-00442 | 133 |
| 0001-SS-00259 | 500 | 0001-SS-00318 | 1,500 | 0001-SS-00379 | 100 | 0001-SS-00443 | 1,000 |
| 0001-SS-00260 | 100 | 0001-SS-00319 | 54 | 0001-SS-00380 | 2,220 | 0001-SS-00444 | 444 |
| 0001-SS-00261 | 120 | 0001-SS-00320 | 100 | 0001-SS-00382 | 3,000 | 0001-SS-00445 | 7,500 |
| 0001-SS-00262 | 500 | 0001-SS-00321 | 1,800 | 0001-SS-00383 | 98 | 0001-SS-00446 | 1,750 |
| 0001-SS-00264 | 70 | 0001-SS-00322 | 5,000 | 0001-SS-00385 | 1,500 | 0001-SS-00447 | 1,000 |
| 0001-SS-00266 | 1,509 | 0001-SS-00323 | 644 | 0001-SS-00386 | 1,000 | 0001-SS-00448 | 266 |
| 0001-SS-00267 | 618 | 0001-SS-00324 | 177 | 0001-SS-00387 | 1,500 | 0001-SS-00449 | 501 |
| 0001-SS-00268 | 888 | 0001-SS-00325 | 500 | 0001-SS-00388 | 600 | 0001-SS-00450 | 30,000 |
| 0001-SS-00269 | 200 | 0001-SS-00326 | 444 | 0001-SS-00389 | 1,000 | 0001-SS-00451 | 888 |
| 0001-SS-00270 | 400 | 0001-SS-00327 | 133 | 0001-SS-00390 | 50 | 0001-SS-00452 | 2,330 |
| 0001-SS-00271 | 100 | 0001-SS-00328 | 200 | 0001-SS-00391 | 100 | 0001-SS-00453 | 230 |
| 0001-SS-00272 | 100 | 0001-SS-00329 | 444 | 0001-SS-00392 | 650 | 0001-SS-00454 | 466 |
| 0001-SS-00273 | 200 | 0001-SS-00331 | 200 | 0001-SS-00393 | 500 | 0001-SS-00455 | 100 |
| 0001-SS-00274 | 1,620 | 0001-SS-00332 | 2,000 | 0001-SS-00394 | 444 | 0001-SS-00456 | 1,500 |

បញ្ជីវិនិយោគិនទទួលបានជោគជ័យ និងចំនួនមូលហ្គ្រាដែលត្រូវបានបែងចែក (ត)

LIST OF SUCCESSFUL INVESTORS AND NUMBER OF SHARES ALLOTTED (Cont.)

| លេខបង្កាន់ដៃបរិវិសកម្ម | ចំនួនមូលហ្គ្រាដែលទទួលបាន | លេខបង្កាន់ដៃបរិវិសកម្ម | ចំនួនមូលហ្គ្រាដែលទទួលបាន | លេខបង្កាន់ដៃបរិវិសកម្ម | ចំនួនមូលហ្គ្រាដែលទទួលបាន | លេខបង្កាន់ដៃបរិវិសកម្ម | ចំនួនមូលហ្គ្រាដែលទទួលបាន |
|------------------------------|--------------------------|------------------------------|--------------------------|------------------------------|--------------------------|------------------------------|--------------------------|
| Subscription Application No. | No. of Shares Allotted | Subscription Application No. | No. of Shares Allotted | Subscription Application No. | No. of Shares Allotted | Subscription Application No. | No. of Shares Allotted |
| 0001-SS-00457 | 1,000 | 0001-SS-00521 | 100 | 0001-SS-00583 | 100 | 0001-SS-00647 | 2,000 |
| 0001-SS-00458 | 7,500 | 0001-SS-00522 | 20 | 0001-SS-00584 | 299 | 0001-SS-00648 | 1,335 |
| 0001-SS-00459 | 1,000 | 0001-SS-00523 | 15 | 0001-SS-00586 | 950 | 0001-SS-00649 | 1,500 |
| 0001-SS-00461 | 120 | 0001-SS-00524 | 500 | 0001-SS-00588 | 1,000 | 0001-SS-00650 | 200 |
| 0001-SS-00462 | 100 | 0001-SS-00525 | 3,000 | 0001-SS-00589 | 1,600 | 0001-SS-00651 | 500 |
| 0001-SS-00463 | 1,000 | 0001-SS-00526 | 110 | 0001-SS-00590 | 54 | 0001-SS-00652 | 1,300 |
| 0001-SS-00465 | 89 | 0001-SS-00527 | 300 | 0001-SS-00591 | 2,300 | 0001-SS-00653 | 100 |
| 0001-SS-00466 | 444 | 0001-SS-00530 | 100 | 0001-SS-00593 | 200 | 0001-SS-00654 | 110 |
| 0001-SS-00467 | 400 | 0001-SS-00531 | 1,776 | 0001-SS-00594 | 54 | 0001-SS-00655 | 888 |
| 0001-SS-00469 | 1,000 | 0001-SS-00532 | 2,000 | 0001-SS-00595 | 500 | 0001-SS-00656 | 100 |
| 0001-SS-00470 | 177 | 0001-SS-00533 | 133 | 0001-SS-00596 | 888 | 0001-SS-00657 | 1,800 |
| 0001-SS-00471 | 500 | 0001-SS-00534 | 710 | 0001-SS-00597 | 5,000 | 0001-SS-00658 | 621 |
| 0001-SS-00472 | 100 | 0001-SS-00535 | 50 | 0001-SS-00598 | 200 | 0001-SS-00659 | 4,439 |
| 0001-SS-00473 | 506 | 0001-SS-00536 | 300 | 0001-SS-00599 | 444 | 0001-SS-00660 | 108 |
| 0001-SS-00474 | 2,685 | 0001-SS-00537 | 100 | 0001-SS-00600 | 444 | 0001-SS-00661 | 100 |
| 0001-SS-00475 | 5,000 | 0001-SS-00538 | 200 | 0001-SS-00601 | 100 | 0001-SS-00662 | 3,000 |
| 0001-SS-00476 | 400 | 0001-SS-00539 | 2,000 | 0001-SS-00602 | 3,600 | 0001-SS-00663 | 100 |
| 0001-SS-00477 | 500 | 0001-SS-00540 | 100 | 0001-SS-00603 | 100 | 0001-SS-00664 | 200 |
| 0001-SS-00478 | 100 | 0001-SS-00541 | 2,000 | 0001-SS-00604 | 110 | 0001-SS-00666 | 80 |
| 0001-SS-00480 | 107 | 0001-SS-00542 | 1,000 | 0001-SS-00605 | 100 | 0001-SS-00667 | 54 |
| 0001-SS-00481 | 650 | 0001-SS-00543 | 2,500 | 0001-SS-00606 | 250 | 0001-SS-00669 | 177 |
| 0001-SS-00482 | 400 | 0001-SS-00544 | 60 | 0001-SS-00607 | 154 | 0001-SS-00670 | 900 |
| 0001-SS-00483 | 108 | 0001-SS-00545 | 888 | 0001-SS-00608 | 500 | 0001-SS-00671 | 1,000 |
| 0001-SS-00485 | 200 | 0001-SS-00546 | 50 | 0001-SS-00609 | 133 | 0001-SS-00672 | 500 |
| 0001-SS-00486 | 500 | 0001-SS-00547 | 200 | 0001-SS-00610 | 170 | 0001-SS-00673 | 300 |
| 0001-SS-00487 | 89 | 0001-SS-00548 | 200 | 0001-SS-00611 | 5,400 | 0001-SS-00674 | 4,100 |
| 0001-SS-00488 | 1,000 | 0001-SS-00550 | 100 | 0001-SS-00612 | 500 | 0001-SS-00675 | 50 |
| 0001-SS-00489 | 107 | 0001-SS-00551 | 888 | 0001-SS-00613 | 100 | 0001-SS-00676 | 100 |
| 0001-SS-00490 | 1,000 | 0001-SS-00552 | 200 | 0001-SS-00614 | 600 | 0001-SS-00677 | 6,500 |
| 0001-SS-00491 | 89 | 0001-SS-00553 | 100 | 0001-SS-00615 | 888 | 0001-SS-00678 | 108 |
| 0001-SS-00492 | 106 | 0001-SS-00554 | 200 | 0001-SS-00616 | 500 | 0001-SS-00679 | 450 |
| 0001-SS-00493 | 3,552 | 0001-SS-00555 | 340 | 0001-SS-00617 | 888 | 0001-SS-00680 | 100 |
| 0001-SS-00494 | 89 | 0001-SS-00556 | 130 | 0001-SS-00618 | 444 | 0001-SS-00682 | 240 |
| 0001-SS-00495 | 444 | 0001-SS-00557 | 11,000 | 0001-SS-00619 | 444 | 0001-SS-00684 | 450 |
| 0001-SS-00496 | 50 | 0001-SS-00558 | 5,000 | 0001-SS-00620 | 200 | 0001-SS-00685 | 4,500 |
| 0001-SS-00497 | 89 | 0001-SS-00559 | 25 | 0001-SS-00621 | 2,220 | 0001-SS-00686 | 710 |
| 0001-SS-00498 | 300 | 0001-SS-00560 | 6,000 | 0001-SS-00622 | 1,200 | 0001-SS-00687 | 422 |
| 0001-SS-00499 | 700 | 0001-SS-00561 | 50 | 0001-SS-00623 | 1,000 | 0001-SS-00688 | 500 |
| 0001-SS-00500 | 1,000 | 0001-SS-00562 | 3,000 | 0001-SS-00624 | 300 | 0001-SS-00689 | 932 |
| 0001-SS-00501 | 444 | 0001-SS-00563 | 100 | 0001-SS-00626 | 200 | 0001-SS-00690 | 250 |
| 0001-SS-00502 | 444 | 0001-SS-00564 | 400 | 0001-SS-00627 | 300 | 0001-SS-00691 | 888 |
| 0001-SS-00503 | 2,500 | 0001-SS-00565 | 150 | 0001-SS-00628 | 90 | 0001-SS-00692 | 525 |
| 0001-SS-00504 | 444 | 0001-SS-00566 | 160 | 0001-SS-00629 | 537 | 0001-SS-00693 | 977 |
| 0001-SS-00505 | 888 | 0001-SS-00567 | 100 | 0001-SS-00630 | 5,000 | 0001-SS-00694 | 500 |
| 0001-SS-00506 | 500 | 0001-SS-00568 | 400 | 0001-SS-00632 | 100 | 0001-SS-00695 | 54 |
| 0001-SS-00508 | 650 | 0001-SS-00569 | 1,000 | 0001-SS-00633 | 10,000 | 0001-SS-00696 | 177 |
| 0001-SS-00509 | 1,776 | 0001-SS-00570 | 110 | 0001-SS-00634 | 645 | 0001-SS-00697 | 100 |
| 0001-SS-00510 | 19,185 | 0001-SS-00571 | 200 | 0001-SS-00635 | 110 | 0001-SS-00698 | 1,000 |
| 0001-SS-00512 | 1,000 | 0001-SS-00572 | 10,000 | 0001-SS-00636 | 177 | 0001-SS-00699 | 700 |
| 0001-SS-00513 | 100 | 0001-SS-00574 | 300 | 0001-SS-00637 | 13,000 | 0001-SS-00700 | 250 |
| 0001-SS-00515 | 1,000 | 0001-SS-00575 | 950 | 0001-SS-00638 | 200 | 0001-SS-00702 | 177 |
| 0001-SS-00516 | 266 | 0001-SS-00576 | 40 | 0001-SS-00640 | 300 | 0001-SS-00703 | 200 |
| 0001-SS-00517 | 1,230 | 0001-SS-00577 | 89 | 0001-SS-00641 | 444 | 0001-SS-00704 | 200 |
| 0001-SS-00518 | 21 | 0001-SS-00580 | 10,000 | 0001-SS-00642 | 2,000 | 0001-SS-00705 | 108 |
| 0001-SS-00519 | 500 | 0001-SS-00581 | 50,000 | 0001-SS-00644 | 2,100 | 0001-SS-00706 | 108 |
| 0001-SS-00520 | 5,000 | 0001-SS-00582 | 3,500 | 0001-SS-00646 | 150 | 0001-SS-00707 | 500 |

បញ្ជីវិនិយោគិនទទួលបានជោគជ័យ និងចំនួនមូលហ្គ្រាដែលត្រូវបានបែងចែក (ត)

LIST OF SUCCESSFUL INVESTORS AND NUMBER OF SHARES ALLOTTED (Cont.)

| លេខបង្កាន់ដៃបរិវិសកម្ម | ចំនួនមូលហ្គ្រាដែលទទួលបាន | លេខបង្កាន់ដៃបរិវិសកម្ម | ចំនួនមូលហ្គ្រាដែលទទួលបាន | លេខបង្កាន់ដៃបរិវិសកម្ម | ចំនួនមូលហ្គ្រាដែលទទួលបាន | លេខបង្កាន់ដៃបរិវិសកម្ម | ចំនួនមូលហ្គ្រាដែលទទួលបាន |
|------------------------------|--------------------------|------------------------------|--------------------------|------------------------------|--------------------------|------------------------------|--------------------------|
| Subscription Application No. | No. of Shares Allotted | Subscription Application No. | No. of Shares Allotted | Subscription Application No. | No. of Shares Allotted | Subscription Application No. | No. of Shares Allotted |
| 0001-SS-00708 | 500 | 0001-SS-00775 | 100 | 0001-SS-00833 | 510 | 0001-SS-00896 | 628 |
| 0001-SS-00709 | 200 | 0001-SS-00776 | 500 | 0001-SS-00834 | 30,000 | 0001-SS-00897 | 6,146 |
| 0001-SS-00710 | 11 | 0001-SS-00777 | 1,000 | 0001-SS-00836 | 500 | 0001-SS-00898 | 50 |
| 0001-SS-00711 | 150 | 0001-SS-00778 | 100 | 0001-SS-00837 | 2,500 | 0001-SS-00900 | 800 |
| 0001-SS-00714 | 700 | 0001-SS-00779 | 200 | 0001-SS-00838 | 500 | 0001-SS-00902 | 750 |
| 0001-SS-00715 | 89 | 0001-SS-00780 | 410 | 0001-SS-00839 | 177 | 0001-SS-00903 | 200 |
| 0001-SS-00716 | 500 | 0001-SS-00781 | 1,100 | 0001-SS-00840 | 150 | 0001-SS-00904 | 100 |
| 0001-SS-00717 | 11 | 0001-SS-00782 | 888 | 0001-SS-00841 | 101 | 0001-SS-00905 | 177 |
| 0001-SS-00718 | 90 | 0001-SS-00783 | 1,074 | 0001-SS-00843 | 5,500 | 0001-SS-00907 | 500 |
| 0001-SS-00719 | 200 | 0001-SS-00784 | 500 | 0001-SS-00844 | 150 | 0001-SS-00908 | 100 |
| 0001-SS-00720 | 11 | 0001-SS-00785 | 1,200 | 0001-SS-00845 | 400 | 0001-SS-00909 | 500 |
| 0001-SS-00721 | 300 | 0001-SS-00786 | 215 | 0001-SS-00846 | 400 | 0001-SS-00910 | 100 |
| 0001-SS-00723 | 1,000 | 0001-SS-00787 | 10 | 0001-SS-00848 | 20 | 0001-SS-00911 | 52 |
| 0001-SS-00724 | 1,075 | 0001-SS-00788 | 500 | 0001-SS-00850 | 2,000 | 0001-SS-00912 | 888 |
| 0001-SS-00725 | 20 | 0001-SS-00790 | 124 | 0001-SS-00851 | 100 | 0001-SS-00913 | 2,666 |
| 0001-SS-00726 | 344 | 0001-SS-00791 | 300 | 0001-SS-00852 | 500 | 0001-SS-00914 | 3,108 |
| 0001-SS-00727 | 500 | 0001-SS-00792 | 200 | 0001-SS-00853 | 600 | 0001-SS-00915 | 150 |
| 0001-SS-00728 | 100 | 0001-SS-00793 | 300 | 0001-SS-00854 | 250 | 0001-SS-00916 | 1,200 |
| 0001-SS-00729 | 444 | 0001-SS-00794 | 500 | 0001-SS-00855 | 5,000 | 0001-SS-00917 | 100 |
| 0001-SS-00730 | 200 | 0001-SS-00795 | 200 | 0001-SS-00857 | 150 | 0001-SS-00918 | 500 |
| 0001-SS-00731 | 100 | 0001-SS-00796 | 150 | 0001-SS-00858 | 500 | 0001-SS-00919 | 10 |
| 0001-SS-00732 | 500 | 0001-SS-00797 | 21 | 0001-SS-00859 | 1,000 | 0001-SS-00920 | 1,000 |
| 0001-SS-00733 | 1,500 | 0001-SS-00798 | 2,148 | 0001-SS-00860 | 100 | 0001-SS-00921 | 3,110 |
| 0001-SS-00734 | 200 | 0001-SS-00799 | 1,776 | 0001-SS-00861 | 2,000 | 0001-SS-00922 | 100 |
| 0001-SS-00735 | 3,000 | 0001-SS-00800 | 50 | 0001-SS-00862 | 530 | 0001-SS-00923 | 100 |
| 0001-SS-00736 | 89 | 0001-SS-00801 | 2,500 | 0001-SS-00863 | 7,500 | 0001-SS-00924 | 100 |
| 0001-SS-00737 | 50 | 0001-SS-00802 | 2,968 | 0001-SS-00864 | 300 | 0001-SS-00925 | 5,500 |
| 0001-SS-00738 | 2,500 | 0001-SS-00803 | 11 | 0001-SS-00865 | 89 | 0001-SS-00926 | 107 |
| 0001-SS-00739 | 177 | 0001-SS-00804 | 198 | 0001-SS-00866 | 10 | 0001-SS-00927 | 90 |
| 0001-SS-00741 | 500 | 0001-SS-00805 | 1,640 | 0001-SS-00867 | 1,065 | 0001-SS-00928 | 500 |
| 0001-SS-00742 | 250 | 0001-SS-00806 | 800 | 0001-SS-00868 | 1,000 | 0001-SS-00929 | 100 |
| 0001-SS-00745 | 2,000 | 0001-SS-00807 | 444 | 0001-SS-00870 | 169 | 0001-SS-00930 | 290 |
| 0001-SS-00746 | 189 | 0001-SS-00808 | 140 | 0001-SS-00871 | 710 | 0001-SS-00931 | 100 |
| 0001-SS-00747 | 10 | 0001-SS-00809 | 3,648 | 0001-SS-00872 | 200 | 0001-SS-00932 | 500 |
| 0001-SS-00749 | 107 | 0001-SS-00810 | 500 | 0001-SS-00873 | 511 | 0001-SS-00933 | 1,000 |
| 0001-SS-00750 | 100 | 0001-SS-00811 | 1,000 | 0001-SS-00874 | 100 | 0001-SS-00934 | 200 |
| 0001-SS-00751 | 704 | 0001-SS-00812 | 11 | 0001-SS-00875 | 1,800 | 0001-SS-00935 | 450 |
| 0001-SS-00752 | 1,030 | 0001-SS-00813 | 200 | 0001-SS-00876 | 11 | 0001-SS-00936 | 1,500 |
| 0001-SS-00753 | 180 | 0001-SS-00814 | 444 | 0001-SS-00877 | 1,234 | 0001-SS-00937 | 600 |
| 0001-SS-00754 | 266 | 0001-SS-00815 | 1,100 | 0001-SS-00878 | 392 | 0001-SS-00939 | 250 |
| 0001-SS-00756 | 10 | 0001-SS-00816 | 22 | 0001-SS-00879 | 50 | 0001-SS-00940 | 1,084 |
| 0001-SS-00757 | 266 | 0001-SS-00817 | 500 | 0001-SS-00880 | 300 | 0001-SS-00942 | 55 |
| 0001-SS-00759 | 1,000 | 0001-SS-00818 | 500 | 0001-SS-00881 | 500 | 0001-SS-00943 | 3,600 |
| 0001-SS-00760 | 177 | 0001-SS-00819 | 200 | 0001-SS-00882 | 200 | 0001-SS-00945 | 1,008 |
| 0001-SS-00762 | 100 | 0001-SS-00820 | 1,000 | 0001-SS-00883 | 200 | 0001-SS-00946 | 100 |
| 0001-SS-00763 | 50 | 0001-SS-00821 | 230 | 0001-SS-00884 | 100 | 0001-SS-00947 | 10 |
| 0001-SS-00764 | 100 | 0001-SS-00823 | 100 | 0001-SS-00885 | 850 | 0001-SS-00948 | 10,000 |
| 0001-SS-00765 | 500 | 0001-SS-00824 | 177 | 0001-SS-00886 | 100 | 0001-SS-00949 | 444 |
| 0001-SS-00766 | 1,200 | 0001-SS-00825 | 300 | 0001-SS-00887 | 2,000 | 0001-SS-00950 | 322 |
| 0001-SS-00768 | 1,776 | 0001-SS-00826 | 1,700 | 0001-SS-00888 | 500 | 0001-SS-00951 | 128 |
| 0001-SS-00769 | 170 | 0001-SS-00827 | 7,000 | 0001-SS-00889 | 3,703 | 0001-SS-00952 | 288 |
| 0001-SS-00770 | 3,333 | 0001-SS-00828 | 252 | 0001-SS-00890 | 1,000 | 0001-SS-00953 | 100 |
| 0001-SS-00771 | 560 | 0001-SS-00829 | 500 | 0001-SS-00892 | 200 | 0001-SS-00954 | 600 |
| 0001-SS-00772 | 200 | 0001-SS-00830 | 444 | 0001-SS-00893 | 100 | 0001-SS-00955 | 58 |
| 0001-SS-00773 | 53 | 0001-SS-00831 | 177 | 0001-SS-00894 | 100 | 0001-SS-00956 | 1,000 |
| 0001-SS-00774 | 100 | 0001-SS-00832 | 177 | 0001-SS-00895 | 270 | 0001-SS-00958 | 10 |

បញ្ជីវិនិយោគិនទទួលបានជោគជ័យ និងចំនួនមូលហ្គ្រាដែលត្រូវបានបែងចែក (ត)

LIST OF SUCCESSFUL INVESTORS AND NUMBER OF SHARES ALLOTTED (Cont.)

| លេខបង្កាន់ដៃបរិវិសកម្ម | ចំនួនមូលហ្គ្រាដែលទទួលបាន | លេខបង្កាន់ដៃបរិវិសកម្ម | ចំនួនមូលហ្គ្រាដែលទទួលបាន | លេខបង្កាន់ដៃបរិវិសកម្ម | ចំនួនមូលហ្គ្រាដែលទទួលបាន | លេខបង្កាន់ដៃបរិវិសកម្ម | ចំនួនមូលហ្គ្រាដែលទទួលបាន |
|------------------------------|--------------------------|------------------------------|--------------------------|------------------------------|--------------------------|------------------------------|--------------------------|
| Subscription Application No. | No. of Shares Allotted | Subscription Application No. | No. of Shares Allotted | Subscription Application No. | No. of Shares Allotted | Subscription Application No. | No. of Shares Allotted |
| 0001-SS-00961 | 200 | 0001-SS-01025 | 1,500 | 0001-SS-01084 | 9,500 | 0001-SS-01143 | 110 |
| 0001-SS-00962 | 110 | 0001-SS-01026 | 1,000 | 0001-SS-01085 | 1,100 | 0001-SS-01144 | 108 |
| 0001-SS-00963 | 444 | 0001-SS-01027 | 177 | 0001-SS-01086 | 200 | 0001-SS-01145 | 150 |
| 0001-SS-00964 | 100 | 0001-SS-01028 | 1,000 | 0001-SS-01087 | 500 | 0001-SS-01146 | 2,500 |
| 0001-SS-00966 | 888 | 0001-SS-01029 | 350 | 0001-SS-01088 | 4,444 | 0001-SS-01147 | 3,168 |
| 0001-SS-00967 | 4,000 | 0001-SS-01030 | 400 | 0001-SS-01089 | 6,215 | 0001-SS-01148 | 200 |
| 0001-SS-00968 | 2,752 | 0001-SS-01031 | 2,500 | 0001-SS-01090 | 1,000 | 0001-SS-01150 | 502 |
| 0001-SS-00969 | 25 | 0001-SS-01032 | 100 | 0001-SS-01091 | 11 | 0001-SS-01151 | 50 |
| 0001-SS-00970 | 888 | 0001-SS-01034 | 5,000 | 0001-SS-01092 | 300 | 0001-SS-01152 | 2,000 |
| 0001-SS-00971 | 497 | 0001-SS-01035 | 300 | 0001-SS-01093 | 100 | 0001-SS-01153 | 1,074 |
| 0001-SS-00972 | 135 | 0001-SS-01036 | 1,000 | 0001-SS-01094 | 100 | 0001-SS-01154 | 2,500 |
| 0001-SS-00973 | 110 | 0001-SS-01037 | 1,000 | 0001-SS-01095 | 60 | 0001-SS-01155 | 1,000 |
| 0001-SS-00974 | 1,000 | 0001-SS-01038 | 1,780 | 0001-SS-01096 | 10 | 0001-SS-01156 | 101 |
| 0001-SS-00975 | 168 | 0001-SS-01039 | 600 | 0001-SS-01097 | 500 | 0001-SS-01157 | 2,569 |
| 0001-SS-00976 | 5,560 | 0001-SS-01042 | 100 | 0001-SS-01098 | 100 | 0001-SS-01158 | 100 |
| 0001-SS-00977 | 1,700 | 0001-SS-01043 | 500 | 0001-SS-01099 | 10 | 0001-SS-01159 | 500 |
| 0001-SS-00978 | 5,800 | 0001-SS-01044 | 500 | 0001-SS-01100 | 100 | 0001-SS-01160 | 1,000 |
| 0001-SS-00979 | 500 | 0001-SS-01045 | 250 | 0001-SS-01101 | 200 | 0001-SS-01161 | 2,664 |
| 0001-SS-00980 | 888 | 0001-SS-01046 | 110 | 0001-SS-01102 | 110 | 0001-SS-01162 | 2,150 |
| 0001-SS-00981 | 1,000 | 0001-SS-01047 | 888 | 0001-SS-01103 | 500 | 0001-SS-01163 | 440 |
| 0001-SS-00982 | 1,850 | 0001-SS-01048 | 200 | 0001-SS-01104 | 500 | 0001-SS-01165 | 251 |
| 0001-SS-00984 | 1,600 | 0001-SS-01049 | 1,324 | 0001-SS-01105 | 8,000 | 0001-SS-01166 | 6,000 |
| 0001-SS-00985 | 100 | 0001-SS-01050 | 268 | 0001-SS-01106 | 108 | 0001-SS-01168 | 200 |
| 0001-SS-00986 | 500 | 0001-SS-01051 | 20 | 0001-SS-01107 | 530 | 0001-SS-01169 | 20 |
| 0001-SS-00987 | 30 | 0001-SS-01052 | 1,500 | 0001-SS-01108 | 60 | 0001-SS-01170 | 3,000 |
| 0001-SS-00988 | 55 | 0001-SS-01053 | 500 | 0001-SS-01109 | 100 | 0001-SS-01171 | 500 |
| 0001-SS-00989 | 200 | 0001-SS-01054 | 15,000 | 0001-SS-01110 | 1,000 | 0001-SS-01172 | 125 |
| 0001-SS-00990 | 2,000 | 0001-SS-01055 | 537 | 0001-SS-01111 | 222 | 0001-SS-01173 | 300 |
| 0001-SS-00991 | 1,074 | 0001-SS-01056 | 1,500 | 0001-SS-01112 | 10,000 | 0001-SS-01174 | 4,000 |
| 0001-SS-00992 | 300 | 0001-SS-01057 | 1,850 | 0001-SS-01113 | 888 | 0001-SS-01175 | 168 |
| 0001-SS-00993 | 2,502 | 0001-SS-01058 | 50 | 0001-SS-01114 | 9,000 | 0001-SS-01176 | 100 |
| 0001-SS-00994 | 200 | 0001-SS-01059 | 3,800 | 0001-SS-01115 | 500 | 0001-SS-01177 | 5,760 |
| 0001-SS-00995 | 500 | 0001-SS-01060 | 177 | 0001-SS-01116 | 215 | 0001-SS-01178 | 9,358 |
| 0001-SS-00996 | 215 | 0001-SS-01061 | 500 | 0001-SS-01117 | 2,148 | 0001-SS-01179 | 1,400 |
| 0001-SS-00997 | 5,000 | 0001-SS-01062 | 553 | 0001-SS-01118 | 11,660 | 0001-SS-01180 | 100 |
| 0001-SS-01001 | 600 | 0001-SS-01063 | 355 | 0001-SS-01119 | 100 | 0001-SS-01181 | 13,995 |
| 0001-SS-01002 | 1,000 | 0001-SS-01064 | 126 | 0001-SS-01120 | 5,000 | 0001-SS-01182 | 888 |
| 0001-SS-01003 | 5,761 | 0001-SS-01065 | 1,000 | 0001-SS-01121 | 100 | 0001-SS-01183 | 2,500 |
| 0001-SS-01004 | 323 | 0001-SS-01066 | 20 | 0001-SS-01122 | 500 | 0001-SS-01184 | 100 |
| 0001-SS-01005 | 1,119 | 0001-SS-01067 | 1,264 | 0001-SS-01123 | 1,500 | 0001-SS-01185 | 214 |
| 0001-SS-01006 | 500 | 0001-SS-01068 | 200 | 0001-SS-01124 | 3,000 | 0001-SS-01187 | 1,000 |
| 0001-SS-01007 | 999 | 0001-SS-01069 | 1,075 | 0001-SS-01125 | 250 | 0001-SS-01189 | 7,179 |
| 0001-SS-01008 | 720 | 0001-SS-01070 | 108 | 0001-SS-01126 | 1,000 | 0001-SS-01190 | 2,789 |
| 0001-SS-01010 | 20 | 0001-SS-01071 | 150 | 0001-SS-01127 | 100 | 0001-SS-01191 | 100 |
| 0001-SS-01011 | 888 | 0001-SS-01072 | 500 | 0001-SS-01128 | 750 | 0001-SS-01192 | 567 |
| 0001-SS-01012 | 5,000 | 0001-SS-01073 | 1,585 | 0001-SS-01130 | 89 | 0001-SS-01193 | 100 |
| 0001-SS-01013 | 100 | 0001-SS-01074 | 2,000 | 0001-SS-01132 | 500 | 0001-SS-01195 | 11 |
| 0001-SS-01014 | 5 | 0001-SS-01075 | 1,200 | 0001-SS-01133 | 100 | 0001-SS-01196 | 1,000 |
| 0001-SS-01015 | 2,000 | 0001-SS-01076 | 20 | 0001-SS-01134 | 1,074 | 0001-SS-01197 | 1,000 |
| 0001-SS-01016 | 1,000 | 0001-SS-01077 | 54 | 0001-SS-01135 | 16 | 0001-SS-01198 | 55 |
| 0001-SS-01018 | 888 | 0001-SS-01078 | 108 | 0001-SS-01136 | 500 | 0001-SS-01199 | 10 |
| 0001-SS-01020 | 250 | 0001-SS-01079 | 200 | 0001-SS-01137 | 1,074 | 0001-SS-01200 | 15,100 |
| 0001-SS-01021 | 533 | 0001-SS-01080 | 126 | 0001-SS-01138 | 11 | 0001-SS-01201 | 1,234 |
| 0001-SS-01022 | 10 | 0001-SS-01081 | 22 | 0001-SS-01139 | 150 | 0001-SS-01202 | 100 |
| 0001-SS-01023 | 15 | 0001-SS-01082 | 920 | 0001-SS-01141 | 1,600 | 0001-SS-01203 | 500 |
| 0001-SS-01024 | 880 | 0001-SS-01083 | 177 | 0001-SS-01142 | 1,000 | 0001-SS-01204 | 4,500 |

បញ្ជីវិនិយោគិនទទួលបានជោគជ័យ និងចំនួនមូលហ្គ្រាដែលត្រូវបានបែងចែក (ត)

LIST OF SUCCESSFUL INVESTORS AND NUMBER OF SHARES ALLOTTED (Cont.)

| លេខបង្កាន់ដៃបរិវិសកម្ម | ចំនួនមូលហ្គ្រាដែលទទួលបាន | លេខបង្កាន់ដៃបរិវិសកម្ម | ចំនួនមូលហ្គ្រាដែលទទួលបាន | លេខបង្កាន់ដៃបរិវិសកម្ម | ចំនួនមូលហ្គ្រាដែលទទួលបាន | លេខបង្កាន់ដៃបរិវិសកម្ម | ចំនួនមូលហ្គ្រាដែលទទួលបាន |
|------------------------------|--------------------------|------------------------------|--------------------------|------------------------------|--------------------------|------------------------------|--------------------------|
| Subscription Application No. | No. of Shares Alloted | Subscription Application No. | No. of Shares Alloted | Subscription Application No. | No. of Shares Alloted | Subscription Application No. | No. of Shares Alloted |
| 0001-SS-01205 | 100 | 0001-SS-01268 | 214 | 0228-SS-00009 | 110 | 0617-SS-00001 | 100 |
| 0001-SS-01206 | 150 | 0001-SS-01269 | 1,100 | 0228-SS-00010 | 200 | 0700-SS-00001 | 250 |
| 0001-SS-01207 | 1,268 | 0001-SS-01270 | 20 | 0228-SS-00011 | 600 | 0700-SS-00002 | 500 |
| 0001-SS-01209 | 500 | 0001-SS-01271 | 20 | 0228-SS-00012 | 200 | 0800-SS-00001 | 300 |
| 0001-SS-01210 | 100 | 0001-SS-01272 | 21 | 0228-SS-00013 | 100 | 0800-SS-00002 | 300 |
| 0001-SS-01211 | 1,000 | 0001-SS-01273 | 177 | 0228-SS-00014 | 100 | 0800-SS-00003 | 1,500 |
| 0001-SS-01212 | 177 | 0001-SS-01274 | 5,000 | 0228-SS-00015 | 180 | 1000-SS-00001 | 1,100 |
| 0001-SS-01214 | 500 | 0001-SS-01275 | 100 | 0228-SS-00016 | 300 | 1000-SS-00002 | 550 |
| 0001-SS-01215 | 1,825 | 0001-SS-01276 | 100 | 0228-SS-00017 | 50 | 1000-SS-00003 | 5,000 |
| 0001-SS-01216 | 6,215 | 0001-SS-01277 | 107 | 0228-SS-00018 | 100 | 1000-SS-00004 | 100 |
| 0001-SS-01218 | 300 | 0001-SS-01278 | 168 | 0228-SS-00019 | 1,000 | 1000-SS-00005 | 300 |
| 0001-SS-01219 | 5,000 | 0001-SS-01279 | 120 | 0228-SS-00020 | 90 | 1000-SS-00006 | 2,000 |
| 0001-SS-01220 | 2,000 | 0001-SS-01281 | 300 | 0228-SS-00021 | 100 | 1100-SS-00001 | 1,500 |
| 0001-SS-01221 | 2,000 | 0001-SS-01282 | 200 | 0228-SS-00022 | 30 | 1100-SS-00002 | 1,000 |
| 0001-SS-01222 | 500 | 0001-SS-01283 | 32 | 0228-SS-00023 | 50 | 1100-SS-00003 | 3,500 |
| 0001-SS-01223 | 500 | 0001-SS-01284 | 107 | 0228-SS-00024 | 100 | 1100-SS-00004 | 3,000 |
| 0001-SS-01224 | 60 | 0001-SS-01285 | 110 | 0228-SS-00025 | 500 | 1100-SS-00005 | 100 |
| 0001-SS-01225 | 150 | 0001-SS-01286 | 161 | 0228-SS-00026 | 1,000 | 1100-SS-00006 | 100 |
| 0001-SS-01226 | 1,423 | 0001-SS-01287 | 215 | 0228-SS-00027 | 1,000 | 1300-SS-00001 | 100 |
| 0001-SS-01228 | 100 | 0001-SS-01289 | 100 | 0228-SS-00028 | 89 | 1300-SS-00002 | 444 |
| 0001-SS-01229 | 7,000 | 0001-SS-01290 | 10 | 0228-SS-00029 | 888 | 1300-SS-00003 | 266 |
| 0001-SS-01231 | 20 | 0001-SS-01291 | 60 | 0228-SS-00030 | 1,000 | 1300-SS-00004 | 500 |
| 0001-SS-01232 | 200 | 0001-SS-01292 | 100 | 0228-SS-00031 | 500 | 1300-SS-00005 | 100 |
| 0001-SS-01233 | 250 | 0001-SS-01293 | 107 | 0228-SS-00032 | 68 | 1600-SS-00001 | 888 |
| 0001-SS-01234 | 5,000 | 0001-SS-01294 | 322 | 0300-SS-00001 | 444 | 1600-SS-00002 | 621 |
| 0001-SS-01235 | 200 | 0001-SS-01295 | 213 | 0300-SS-00002 | 888 | 1600-SS-00003 | 888 |
| 0001-SS-01236 | 168 | 0001-SS-01296 | 2,220 | 0300-SS-00003 | 100 | 1600-SS-00004 | 3,000 |
| 0001-SS-01238 | 100 | 0001-SS-01297 | 100 | 0300-SS-00004 | 100 | 1900-SS-00001 | 12,600 |
| 0001-SS-01239 | 1,000 | 0001-SS-01298 | 89 | 0300-SS-00005 | 1,332 | 1900-SS-00002 | 100 |
| 0001-SS-01240 | 200 | 0001-SS-01299 | 444 | 0300-SS-00006 | 110 | 1900-SS-00003 | 100 |
| 0001-SS-01241 | 11 | 0001-SS-01300 | 89 | 0300-SS-00007 | 100 | 1900-SS-00004 | 1,776 |
| 0001-SS-01242 | 100 | 0001-SS-01301 | 100 | 0300-SS-00008 | 399 | 1900-SS-00005 | 180 |
| 0001-SS-01243 | 270 | 0001-SS-01302 | 266 | 0300-SS-00009 | 108 | 1900-SS-00006 | 1,000 |
| 0001-SS-01244 | 100 | 0001-SS-01303 | 444 | 0300-SS-00010 | 1,776 | 1900-SS-00007 | 200 |
| 0001-SS-01245 | 110 | 0001-SS-01304 | 300 | 0300-SS-00011 | 120 | 1900-SS-00008 | 790 |
| 0001-SS-01246 | 1,178 | 0001-SS-01305 | 16,000 | 0300-SS-00012 | 100 | 1900-SS-00009 | 555 |
| 0001-SS-01247 | 110 | 0001-SS-01306 | 88 | 0300-SS-00013 | 110 | 1900-SS-00010 | 150 |
| 0001-SS-01248 | 200 | 0001-SS-01307 | 400 | 0300-SS-00014 | 200 | 1900-SS-00011 | 888 |
| 0001-SS-01249 | 100 | 0001-SS-01308 | 100 | 0400-SS-00001 | 2,200 | 1900-SS-00012 | 89 |
| 0001-SS-01250 | 502 | 0001-SS-01309 | 444 | 0400-SS-00002 | 200 | 1900-SS-00013 | 200 |
| 0001-SS-01251 | 286 | 0001-SS-01310 | 888 | 0400-SS-00003 | 100 | 1900-SS-00014 | 89 |
| 0001-SS-01252 | 10 | 0001-SS-01311 | 89 | 0400-SS-00004 | 200 | 1900-SS-00015 | 3,108 |
| 0001-SS-01253 | 360 | 0001-SS-01312 | 240 | 0400-SS-00005 | 2,264 | 1900-SS-00016 | 888 |
| 0001-SS-01255 | 36 | 0001-SS-01313 | 700 | 0400-SS-00006 | 100 | 1900-SS-00017 | 2,000 |
| 0001-SS-01256 | 1,770 | 0001-SS-01314 | 710 | 0400-SS-00007 | 100 | 1900-SS-00018 | 330 |
| 0001-SS-01257 | 7,500 | 0001-SS-01315 | 300 | 0400-SS-00008 | 100 | 1900-SS-00019 | 230 |
| 0001-SS-01258 | 173 | 0001-SS-01316 | 100 | 0400-SS-00009 | 2,397 | 1900-SS-00020 | 250 |
| 0001-SS-01259 | 800 | 0001-SS-01317 | 444 | 0400-SS-00010 | 408 | 2004-SS-00001 | 100 |
| 0001-SS-01260 | 36 | 0228-SS-00001 | 1,154 | 0400-SS-00011 | 680 | 2004-SS-00002 | 100 |
| 0001-SS-01261 | 6,860 | 0228-SS-00002 | 100 | 0400-SS-00012 | 1,776 | 2004-SS-00003 | 1,520 |
| 0001-SS-01262 | 888 | 0228-SS-00003 | 350 | 0400-SS-00013 | 400 | 2004-SS-00004 | 300 |
| 0001-SS-01263 | 100 | 0228-SS-00004 | 110 | 0500-SS-00001 | 200 | 2004-SS-00005 | 200 |
| 0001-SS-01264 | 11 | 0228-SS-00005 | 150 | 0500-SS-00002 | 1,000 | 2004-SS-00006 | 600 |
| 0001-SS-01265 | 100 | 0228-SS-00006 | 100 | 0500-SS-00003 | 100 | 2004-SS-00007 | 200 |
| 0001-SS-01266 | 569 | 0228-SS-00007 | 140 | 0607-SS-00001 | 1,168 | 2004-SS-00008 | 50 |
| 0001-SS-01267 | 50 | 0228-SS-00008 | 40 | 0607-SS-00002 | 888 | 2005-SS-00001 | 1,000 |

បញ្ជីវិនិយោគិនទទួលបានជោគជ័យ និងចំនួនមូលហ្គានដែលត្រូវបានបែងចែក (ត)

LIST OF SUCCESSFUL INVESTORS AND NUMBER OF SHARES ALLOTTED (Cont.)

| លេខបង្កាន់ដៃបរិវិសកម្ម | ចំនួនមូលហ្គានដែលទទួលបាន | លេខបង្កាន់ដៃបរិវិសកម្ម | ចំនួនមូលហ្គានដែលទទួលបាន | លេខបង្កាន់ដៃបរិវិសកម្ម | ចំនួនមូលហ្គានដែលទទួលបាន | លេខបង្កាន់ដៃបរិវិសកម្ម | ចំនួនមូលហ្គានដែលទទួលបាន |
|------------------------------|-------------------------|------------------------------|-------------------------|------------------------------|-------------------------|------------------------------|-------------------------|
| Subscription Application No. | No. of Shares Allotted | Subscription Application No. | No. of Shares Allotted | Subscription Application No. | No. of Shares Allotted | Subscription Application No. | No. of Shares Allotted |
| 2005-SS-00002 | 1,000 | 2300-SS-00011 | 100 | 3407-SS-00001 | 1,300 | 5000-SS-00025 | 250 |
| 2101-SS-00001 | 3,000 | 2300-SS-00012 | 5,000 | 3407-SS-00002 | 350 | 5000-SS-00026 | 300 |
| 2101-SS-00002 | 150 | 2300-SS-00013 | 100 | 3407-SS-00003 | 1,700 | 5000-SS-00027 | 1,000 |
| 2101-SS-00003 | 1,301 | 2300-SS-00014 | 100 | 3512-SS-00001 | 5,080 | 5000-SS-00028 | 300 |
| 2101-SS-00004 | 1,776 | 2300-SS-00015 | 3,000 | 3512-SS-00002 | 888 | 5000-SS-00029 | 500 |
| 2101-SS-00005 | 4,439 | 2300-SS-00016 | 200 | 3512-SS-00003 | 106 | 5000-SS-00030 | 540 |
| 2101-SS-00006 | 150 | 2300-SS-00017 | 9,767 | 3512-SS-00004 | 2,220 | 5000-SS-00031 | 500 |
| 2101-SS-00007 | 444 | 2300-SS-00018 | 100 | 3512-SS-00005 | 200 | 5000-SS-00032 | 15 |
| 2101-SS-00008 | 1,000 | 2300-SS-00019 | 1,000 | 3512-SS-00006 | 888 | 5000-SS-00033 | 300 |
| 2101-SS-00009 | 3,000 | 2300-SS-00020 | 100 | 3512-SS-00007 | 355 | 5000-SS-00034 | 1,800 |
| 2101-SS-00010 | 1,000 | 2300-SS-00021 | 50,000 | 3512-SS-00008 | 200 | 5908-SS-00001 | 250 |
| 2101-SS-00011 | 1,000 | 2611-SS-00001 | 100 | 3512-SS-00009 | 4,000 | 6101-SS-00001 | 50 |
| 2101-SS-00012 | 150 | 2611-SS-00002 | 500 | 3512-SS-00010 | 977 | 6101-SS-00002 | 888 |
| 2101-SS-00013 | 100 | 2611-SS-00003 | 100 | 3512-SS-00011 | 300 | 6101-SS-00003 | 100 |
| 2101-SS-00014 | 2,000 | 2901-SS-00001 | 111 | 3512-SS-00012 | 1,300 | 6101-SS-00004 | 1,776 |
| 2101-SS-00015 | 888 | 2901-SS-00002 | 89 | 3512-SS-00013 | 1,040 | 6101-SS-00005 | 100 |
| 2101-SS-00016 | 177 | 2901-SS-00003 | 200 | 3512-SS-00014 | 240 | 6101-SS-00006 | 1,260 |
| 2101-SS-00017 | 100 | 2901-SS-00004 | 1,076 | 3512-SS-00015 | 200 | 6101-SS-00007 | 1,338 |
| 2101-SS-00018 | 200 | 2901-SS-00005 | 500 | 3614-SS-00001 | 2,000 | 6101-SS-00008 | 110 |
| 2101-SS-00019 | 10,000 | 2901-SS-00006 | 500 | 3614-SS-00002 | 150 | 6101-SS-00009 | 710 |
| 2101-SS-00020 | 100 | 2901-SS-00007 | 100 | 3614-SS-00003 | 100 | 6101-SS-00010 | 100 |
| 2101-SS-00021 | 1,332 | 2901-SS-00008 | 150 | 3614-SS-00004 | 500 | 6101-SS-00011 | 177 |
| 2101-SS-00022 | 266 | 2901-SS-00009 | 177 | 4000-SS-00001 | 888 | 6101-SS-00012 | 4,439 |
| 2101-SS-00023 | 888 | 2901-SS-00010 | 2,000 | 4000-SS-00002 | 177 | 6101-SS-00013 | 75 |
| 2101-SS-00024 | 177 | 2901-SS-00011 | 2,521 | 4020-SS-00001 | 500 | 6101-SS-00014 | 266 |
| 2101-SS-00025 | 270 | 2901-SS-00012 | 2,000 | 4100-SS-00001 | 1,000 | 6101-SS-00015 | 555 |
| 2101-SS-00026 | 444 | 2901-SS-00013 | 888 | 4100-SS-00002 | 2,500 | 6101-SS-00016 | 3,552 |
| 2101-SS-00027 | 888 | 2901-SS-00014 | 8,169 | 4100-SS-00003 | 11 | 6101-SS-00017 | 2,000 |
| 2101-SS-00028 | 888 | 2901-SS-00015 | 300 | 4100-SS-00004 | 250 | 6204-SS-00001 | 17 |
| 2101-SS-00029 | 100 | 3008-SS-00001 | 5,594 | 4100-SS-00005 | 1,215 | 6204-SS-00002 | 1,100 |
| 2101-SS-00030 | 2,200 | 3008-SS-00002 | 527 | 4100-SS-00006 | 999 | 6204-SS-00003 | 1,000 |
| 2101-SS-00031 | 266 | 3008-SS-00003 | 89 | 4100-SS-00007 | 200 | 6204-SS-00004 | 200 |
| 2101-SS-00032 | 110 | 3008-SS-00004 | 1,500 | 5000-SS-00001 | 300 | 6204-SS-00005 | 177 |
| 2101-SS-00033 | 1,000 | 3008-SS-00005 | 600 | 5000-SS-00002 | 150 | 6204-SS-00006 | 500 |
| 2101-SS-00034 | 200 | 3008-SS-00006 | 89 | 5000-SS-00003 | 2,000 | 6305-SS-00001 | 300 |
| 2101-SS-00035 | 1,200 | 3008-SS-00007 | 110 | 5000-SS-00004 | 100 | 6407-SS-00001 | 800 |
| 2101-SS-00036 | 100 | 3008-SS-00008 | 215 | 5000-SS-00005 | 1,000 | 6407-SS-00002 | 200 |
| 2101-SS-00037 | 1,000 | 3008-SS-00009 | 215 | 5000-SS-00006 | 1,776 | 6407-SS-00003 | 300 |
| 2203-SS-00001 | 1,000 | 3008-SS-00010 | 888 | 5000-SS-00007 | 3,000 | 6407-SS-00004 | 300 |
| 2203-SS-00002 | 1,110 | 3008-SS-00011 | 220 | 5000-SS-00008 | 1,500 | 6407-SS-00005 | 150 |
| 2203-SS-00003 | 1,000 | 3008-SS-00012 | 133 | 5000-SS-00009 | 150 | 6606-SS-00001 | 2,000 |
| 2203-SS-00004 | 150 | 3008-SS-00013 | 200 | 5000-SS-00010 | 100 | 6606-SS-00002 | 200 |
| 2203-SS-00005 | 100 | 3008-SS-00014 | 200 | 5000-SS-00011 | 100 | 6606-SS-00003 | 1,000 |
| 2203-SS-00006 | 500 | 3008-SS-00015 | 90 | 5000-SS-00012 | 500 | 6606-SS-00004 | 1,000 |
| 2203-SS-00007 | 370 | 3008-SS-00016 | 50 | 5000-SS-00013 | 200 | 6606-SS-00005 | 100 |
| 2203-SS-00008 | 1,000 | 3104-SS-00001 | 1,596 | 5000-SS-00014 | 150 | 6606-SS-00006 | 1,000 |
| 2300-SS-00001 | 150 | 3104-SS-00002 | 100 | 5000-SS-00015 | 177 | 6606-SS-00007 | 100 |
| 2300-SS-00002 | 1,000 | 3104-SS-00003 | 26,000 | 5000-SS-00016 | 700 | 6606-SS-00008 | 100 |
| 2300-SS-00003 | 888 | 3104-SS-00004 | 3,000 | 5000-SS-00017 | 220 | 6606-SS-00009 | 275 |
| 2300-SS-00004 | 100 | 3104-SS-00005 | 1,000 | 5000-SS-00018 | 444 | 6606-SS-00010 | 200 |
| 2300-SS-00005 | 500 | 3104-SS-00006 | 6,300 | 5000-SS-00019 | 1,000 | 6910-SS-00001 | 500 |
| 2300-SS-00006 | 1,500 | 3104-SS-00007 | 3,050 | 5000-SS-00020 | 55 | 6910-SS-00002 | 888 |
| 2300-SS-00007 | 150 | 3104-SS-00008 | 4,000 | 5000-SS-00021 | 250 | 6910-SS-00003 | 450 |
| 2300-SS-00008 | 1,000 | 3104-SS-00009 | 1,500 | 5000-SS-00022 | 400 | 6910-SS-00004 | 177 |
| 2300-SS-00009 | 1,000 | 3104-SS-00010 | 1,000 | 5000-SS-00023 | 750 | 6910-SS-00005 | 266 |
| 2300-SS-00010 | 888 | 3206-SS-00001 | 100 | 5000-SS-00024 | 600 | 6910-SS-00006 | 960 |

បញ្ជីវិនិយោគិនទទួលបានជោគជ័យ និងចំនួនមូលហ្វុតដែលត្រូវបានបែងចែក (ត)

LIST OF SUCCESSFUL INVESTORS AND NUMBER OF SHARES ALLOTTED (Cont.)

| លេខបង្កាន់ដៃបរិវិសកម្ម | ចំនួនមូលហ្វុតដែលទទួលបាន | លេខបង្កាន់ដៃបរិវិសកម្ម | ចំនួនមូលហ្វុតដែលទទួលបាន | លេខបង្កាន់ដៃបរិវិសកម្ម | ចំនួនមូលហ្វុតដែលទទួលបាន | លេខបង្កាន់ដៃបរិវិសកម្ម | ចំនួនមូលហ្វុតដែលទទួលបាន |
|------------------------------|-------------------------|------------------------------|-------------------------|------------------------------|-------------------------|------------------------------|-------------------------|
| Subscription Application No. | No. of Shares Allotted | Subscription Application No. | No. of Shares Allotted | Subscription Application No. | No. of Shares Allotted | Subscription Application No. | No. of Shares Allotted |
| 6910-SS-00007 | 1,243 | 7200-SS-00013 | 20 | 8903-SS-00001 | 130 | 9400-SS-00008 | 1,200 |
| 6910-SS-00008 | 520 | 7200-SS-00014 | 110 | 8903-SS-00002 | 888 | 9400-SS-00009 | 10,000 |
| 6910-SS-00009 | 382 | 7200-SS-00015 | 110 | 8903-SS-00003 | 204 | 9400-SS-00010 | 5,500 |
| 6910-SS-00010 | 177 | 7200-SS-00016 | 150 | 8903-SS-00004 | 200 | 9400-SS-00011 | 54 |
| 6910-SS-00012 | 266 | 7200-SS-00017 | 100 | 8903-SS-00005 | 266 | 9400-SS-00012 | 230 |
| 6910-SS-00013 | 266 | 7200-SS-00018 | 500 | 8903-SS-00006 | 3,200 | 9400-SS-00013 | 4,600 |
| 6910-SS-00014 | 177 | 7200-SS-00019 | 100 | 8903-SS-00007 | 444 | 9400-SS-00014 | 500 |
| 6910-SS-00015 | 177 | 7200-SS-00020 | 100 | 8903-SS-00008 | 2,500 | 9400-SS-00015 | 1,200 |
| 6910-SS-00016 | 1,243 | 7200-SS-00021 | 100 | 8903-SS-00009 | 888 | 9400-SS-00016 | 20,000 |
| 6910-SS-00017 | 621 | 7200-SS-00022 | 1,500 | 8903-SS-00010 | 444 | 9400-SS-00017 | 300 |
| 6910-SS-00018 | 222 | 7200-SS-00023 | 100 | 8903-SS-00011 | 177 | 9400-SS-00018 | 215 |
| 6910-SS-00019 | 200 | 7200-SS-00024 | 100 | 8903-SS-00012 | 600 | 9400-SS-00019 | 1,000 |
| 6910-SS-00020 | 30 | 7200-SS-00025 | 25 | 8903-SS-00013 | 190 | 9400-SS-00020 | 537 |
| 6910-SS-00021 | 5,327 | 7200-SS-00026 | 400 | 8903-SS-00014 | 22 | 9400-SS-00021 | 4,439 |
| 6910-SS-00022 | 1,332 | 7200-SS-00027 | 100 | 9100-SS-00001 | 77 | 9400-SS-00022 | 1,000 |
| 6910-SS-00023 | 250 | 7200-SS-00028 | 20 | 9100-SS-00002 | 450 | 9400-SS-00023 | 2,000 |
| 7007-SS-00001 | 100 | 7200-SS-00029 | 600 | 9207-SS-00002 | 259 | 9400-SS-00024 | 3,000 |
| 7007-SS-00002 | 444 | 7200-SS-00030 | 200 | 9207-SS-00003 | 240 | 9400-SS-00025 | 300 |
| 7007-SS-00003 | 110 | 7200-SS-00031 | 162 | 9207-SS-00004 | 100 | 9400-SS-00026 | 510 |
| 7007-SS-00004 | 1,172 | 7200-SS-00032 | 100 | 9207-SS-00005 | 100 | 9400-SS-00027 | 500 |
| 7007-SS-00005 | 430 | 7200-SS-00033 | 54 | 9207-SS-00006 | 300 | 9400-SS-00028 | 200 |
| 7100-SS-00001 | 6,000 | 7200-SS-00034 | 50 | 9207-SS-00007 | 620 | 9400-SS-00029 | 10,000 |
| 7100-SS-00002 | 2,000 | 7200-SS-00035 | 50 | 9207-SS-00008 | 100 | 9400-SS-00030 | 800 |
| 7100-SS-00003 | 250 | 7200-SS-00036 | 1,000 | 9207-SS-00009 | 200 | 9400-SS-00031 | 22 |
| 7100-SS-00004 | 100 | 7200-SS-00037 | 1,000 | 9207-SS-00010 | 617 | 9400-SS-00032 | 500 |
| 7100-SS-00005 | 500 | 7200-SS-00038 | 3,500 | 9207-SS-00011 | 500 | 9400-SS-00033 | 1,252 |
| 7100-SS-00006 | 300 | 7200-SS-00039 | 230 | 9207-SS-00012 | 241 | 9400-SS-00034 | 150 |
| 7100-SS-00007 | 720 | 7200-SS-00040 | 100 | 9207-SS-00013 | 1,000 | 9400-SS-00035 | 1,776 |
| 7100-SS-00008 | 100 | 7200-SS-00041 | 250 | 9207-SS-00014 | 122 | 9400-SS-00036 | 60 |
| 7100-SS-00009 | 250 | 7200-SS-00042 | 20 | 9207-SS-00015 | 100 | 9400-SS-00037 | 1,440 |
| 7100-SS-00010 | 1,500 | 7200-SS-00043 | 888 | 9207-SS-00016 | 250 | 9400-SS-00038 | 500 |
| 7100-SS-00011 | 50 | 7401-SS-00001 | 3,000 | 9207-SS-00017 | 250 | 9400-SS-00039 | 2,000 |
| 7100-SS-00012 | 3,456 | 7401-SS-00002 | 1,075 | 9207-SS-00018 | 1,000 | 9400-SS-00040 | 556 |
| 7100-SS-00013 | 200 | 7401-SS-00003 | 100 | 9207-SS-00019 | 5,000 | 9400-SS-00041 | 10,000 |
| 7100-SS-00014 | 89 | 7401-SS-00004 | 2,000 | 9207-SS-00020 | 300 | 9400-SS-00042 | 10,000 |
| 7100-SS-00015 | 2,500 | 7401-SS-00005 | 36,000 | 9207-SS-00021 | 300 | 9400-SS-00043 | 1,000 |
| 7100-SS-00016 | 555 | 7401-SS-00006 | 500 | 9207-SS-00022 | 500 | 9400-SS-00044 | 500 |
| 7100-SS-00017 | 500 | 7401-SS-00007 | 228 | 9207-SS-00023 | 500 | 9400-SS-00045 | 100 |
| 7100-SS-00018 | 2,664 | 7401-SS-00008 | 200 | 9207-SS-00024 | 100 | 9400-SS-00046 | 130 |
| 7100-SS-00019 | 10 | 7401-SS-00009 | 2,220 | 9207-SS-00025 | 369 | 9400-SS-00047 | 2,000 |
| 7100-SS-00020 | 1,100 | 7401-SS-00010 | 2,000 | 9207-SS-00026 | 11 | 9400-SS-00048 | 150 |
| 7100-SS-00021 | 2,000 | 7401-SS-00011 | 1,000 | 9207-SS-00027 | 100 | 9400-SS-00049 | 5,000 |
| 7100-SS-00022 | 2,500 | 7614-SS-00001 | 200 | 9207-SS-00028 | 25 | 9400-SS-00050 | 200 |
| 7100-SS-00023 | 500 | 7705-SS-00001 | 300 | 9302-SS-00001 | 2,055 | 9400-SS-00051 | 5,500 |
| 7200-SS-00001 | 50 | 7705-SS-00002 | 100 | 9302-SS-00002 | 355 | 9400-SS-00052 | 138 |
| 7200-SS-00002 | 150 | 7705-SS-00003 | 2,000 | 9302-SS-00003 | 444 | 9400-SS-00053 | 540 |
| 7200-SS-00003 | 500 | 7705-SS-00004 | 330 | 9302-SS-00004 | 266 | 9400-SS-00054 | 200 |
| 7200-SS-00004 | 450 | 7705-SS-00005 | 100 | 9302-SS-00005 | 180 | 9400-SS-00055 | 861 |
| 7200-SS-00005 | 5,000 | 7720-SS-00001 | 10 | 9302-SS-00006 | 1,250 | 9400-SS-00056 | 100 |
| 7200-SS-00006 | 999 | 7720-SS-00002 | 1,000 | 9400-SS-00001 | 203 | 9400-SS-00057 | 1,000 |
| 7200-SS-00007 | 40 | 7905-SS-00001 | 600 | 9400-SS-00002 | 1,500 | 9400-SS-00058 | 32,360 |
| 7200-SS-00008 | 100 | 7905-SS-00002 | 550 | 9400-SS-00003 | 2,000 | 9400-SS-00059 | 2,400 |
| 7200-SS-00009 | 110 | 8307-SS-00001 | 177 | 9400-SS-00004 | 8,610 | 9400-SS-00060 | 2,500 |
| 7200-SS-00010 | 100 | 8502-SS-00001 | 2,000 | 9400-SS-00005 | 1,065 | 9400-SS-00061 | 300 |
| 7200-SS-00011 | 100 | 8606-SS-00001 | 2,000 | 9400-SS-00006 | 300 | 9400-SS-00062 | 10,000 |
| 7200-SS-00012 | 110 | 8807-SS-00001 | 1,078 | 9400-SS-00007 | 50,000 | 9400-SS-00063 | 100 |

បញ្ជីវិនិយោគិនទទួលបានជោគជ័យ និងចំនួនមូលហ្វុតដែលត្រូវបានបែងចែក (ត)

LIST OF SUCCESSFUL INVESTORS AND NUMBER OF SHARES ALLOTTED (Cont.)

| លេខបង្កាន់ដៃបរិវិសកម្ម | ចំនួនមូលហ្វុតដែលទទួលបាន | លេខបង្កាន់ដៃបរិវិសកម្ម | ចំនួនមូលហ្វុតដែលទទួលបាន | លេខបង្កាន់ដៃបរិវិសកម្ម | ចំនួនមូលហ្វុតដែលទទួលបាន | លេខបង្កាន់ដៃបរិវិសកម្ម | ចំនួនមូលហ្វុតដែលទទួលបាន |
|------------------------------|-------------------------|------------------------------|-------------------------|------------------------------|-------------------------|------------------------------|-------------------------|
| Subscription Application No. | No. of Shares Allotted | Subscription Application No. | No. of Shares Allotted | Subscription Application No. | No. of Shares Allotted | Subscription Application No. | No. of Shares Allotted |
| 9400-SS-00064 | 1,000 | 9400-SS-00120 | 100 | 9400-SS-00176 | 430 | 9400-SS-00232 | 200 |
| 9400-SS-00065 | 1,776 | 9400-SS-00121 | 500 | 9400-SS-00177 | 2,500 | 9400-SS-00233 | 533 |
| 9400-SS-00066 | 500 | 9400-SS-00122 | 168 | 9400-SS-00178 | 2,000 | 9400-SS-00234 | 89 |
| 9400-SS-00067 | 120 | 9400-SS-00123 | 130 | 9400-SS-00179 | 100 | 9400-SS-00235 | 500 |
| 9400-SS-00068 | 800 | 9400-SS-00124 | 100 | 9400-SS-00180 | 1,000 | 9400-SS-00236 | 1,200 |
| 9400-SS-00069 | 10,000 | 9400-SS-00125 | 2,700 | 9400-SS-00181 | 888 | 9400-SS-00237 | 40 |
| 9400-SS-00070 | 200 | 9400-SS-00126 | 850 | 9400-SS-00182 | 444 | 9400-SS-00238 | 120 |
| 9400-SS-00071 | 250 | 9400-SS-00127 | 500 | 9400-SS-00183 | 150 | 9400-SS-00239 | 1,000 |
| 9400-SS-00072 | 300 | 9400-SS-00128 | 266 | 9400-SS-00184 | 2,000 | 9400-SS-00240 | 400 |
| 9400-SS-00073 | 300 | 9400-SS-00129 | 1,000 | 9400-SS-00185 | 888 | 9400-SS-00241 | 10,000 |
| 9400-SS-00074 | 250 | 9400-SS-00130 | 900 | 9400-SS-00186 | 325 | 9400-SS-00242 | 3,500 |
| 9400-SS-00075 | 200 | 9400-SS-00131 | 107 | 9400-SS-00187 | 120 | 9400-SS-00243 | 300 |
| 9400-SS-00076 | 200 | 9400-SS-00132 | 5,000 | 9400-SS-00188 | 290 | 9400-SS-00244 | 108 |
| 9400-SS-00077 | 201 | 9400-SS-00133 | 300 | 9400-SS-00189 | 500 | 9400-SS-00245 | 2,220 |
| 9400-SS-00078 | 5,000 | 9400-SS-00134 | 5,000 | 9400-SS-00190 | 500 | 9400-SS-00246 | 214 |
| 9400-SS-00079 | 803 | 9400-SS-00135 | 800 | 9400-SS-00191 | 1,500 | 9400-SS-00247 | 1,776 |
| 9400-SS-00080 | 27 | 9400-SS-00136 | 1,300 | 9400-SS-00192 | 15,000 | 9400-SS-00248 | 1,000 |
| 9400-SS-00081 | 200 | 9400-SS-00137 | 14,500 | 9400-SS-00193 | 2,000 | 9400-SS-00249 | 54 |
| 9400-SS-00082 | 250 | 9400-SS-00138 | 300 | 9400-SS-00194 | 2,000 | 9400-SS-00250 | 444 |
| 9400-SS-00083 | 751 | 9400-SS-00139 | 800 | 9400-SS-00195 | 1,776 | 9400-SS-00251 | 2,000 |
| 9400-SS-00084 | 1,000 | 9400-SS-00140 | 125 | 9400-SS-00196 | 60,000 | 9400-SS-00252 | 888 |
| 9400-SS-00085 | 100 | 9400-SS-00141 | 1,000 | 9400-SS-00197 | 1,160 | 9400-SS-00253 | 152 |
| 9400-SS-00086 | 159 | 9400-SS-00142 | 250 | 9400-SS-00198 | 177 | 9400-SS-00254 | 6,778 |
| 9400-SS-00087 | 75 | 9400-SS-00143 | 89 | 9400-SS-00199 | 3,225 | 9400-SS-00255 | 3,560 |
| 9400-SS-00088 | 2,000 | 9400-SS-00144 | 1,000 | 9400-SS-00200 | 1,776 | 9400-SS-00256 | 350 |
| 9400-SS-00089 | 100 | 9400-SS-00145 | 500 | 9400-SS-00201 | 200 | 9400-SS-00257 | 5,000 |
| 9400-SS-00090 | 100 | 9400-SS-00146 | 100 | 9400-SS-00202 | 6,444 | 9400-SS-00258 | 110 |
| 9400-SS-00091 | 3,000 | 9400-SS-00147 | 1,200 | 9400-SS-00203 | 444 | 9400-SS-00259 | 120 |
| 9400-SS-00092 | 613 | 9400-SS-00148 | 1,970 | 9400-SS-00204 | 500 | 9400-SS-00260 | 70 |
| 9400-SS-00093 | 177 | 9400-SS-00149 | 10,500 | 9400-SS-00205 | 1,000 | 9400-SS-00261 | 450 |
| 9400-SS-00094 | 177 | 9400-SS-00150 | 500 | 9400-SS-00206 | 3,000 | 9400-SS-00262 | 2,664 |
| 9400-SS-00095 | 5,000 | 9400-SS-00151 | 20 | 9400-SS-00207 | 10,000 | 9400-SS-00263 | 1,770 |
| 9400-SS-00096 | 3,332 | 9400-SS-00152 | 1,200 | 9400-SS-00208 | 5,000 | 9400-SS-00264 | 500 |
| 9400-SS-00097 | 5,168 | 9400-SS-00153 | 1,000 | 9400-SS-00209 | 300 | 9400-SS-00265 | 607 |
| 9400-SS-00098 | 1,000 | 9400-SS-00154 | 5 | 9400-SS-00210 | 500 | 9400-SS-00266 | 1,075 |
| 9400-SS-00099 | 1,776 | 9400-SS-00155 | 5,000 | 9400-SS-00211 | 266 | 9400-SS-00267 | 1,154 |
| 9400-SS-00100 | 2,500 | 9400-SS-00156 | 444 | 9400-SS-00212 | 1,000 | 9400-SS-00268 | 5,000 |
| 9400-SS-00101 | 100 | 9400-SS-00157 | 150 | 9400-SS-00213 | 800 | 9400-SS-00269 | 1,800 |
| 9400-SS-00102 | 2,000 | 9400-SS-00158 | 250 | 9400-SS-00214 | 250 | 9400-SS-00270 | 500 |
| 9400-SS-00103 | 3,000 | 9400-SS-00159 | 1,000 | 9400-SS-00215 | 89 | 9400-SS-00271 | 750 |
| 9400-SS-00104 | 1,000 | 9400-SS-00160 | 3,500 | 9400-SS-00216 | 888 | 9400-SS-00272 | 1,000 |
| 9400-SS-00105 | 2,500 | 9400-SS-00161 | 1,000 | 9400-SS-00217 | 200 | 9400-SS-00273 | 444 |
| 9400-SS-00106 | 277 | 9400-SS-00162 | 1,000 | 9400-SS-00218 | 1,776 | 9400-SS-00274 | 800 |
| 9400-SS-00107 | 250 | 9400-SS-00163 | 1,172 | 9400-SS-00219 | 2,000 | 9400-SS-00275 | 120 |
| 9400-SS-00108 | 504 | 9400-SS-00164 | 2,500 | 9400-SS-00220 | 100 | 9400-SS-00276 | 500 |
| 9400-SS-00109 | 3,000 | 9400-SS-00165 | 100 | 9400-SS-00221 | 444 | 9400-SS-00277 | 125 |
| 9400-SS-00110 | 2,500 | 9400-SS-00166 | 13,000 | 9400-SS-00222 | 4,000 | 9400-SS-00278 | 222 |
| 9400-SS-00111 | 250 | 9400-SS-00167 | 20 | 9400-SS-00223 | 888 | 9400-SS-00279 | 30 |
| 9400-SS-00112 | 15,000 | 9400-SS-00168 | 222 | 9400-SS-00224 | 138 | 9400-SS-00280 | 100 |
| 9400-SS-00113 | 500 | 9400-SS-00169 | 177 | 9400-SS-00225 | 1,000 | 9400-SS-00281 | 1,000 |
| 9400-SS-00114 | 350 | 9400-SS-00170 | 125 | 9400-SS-00226 | 200 | 9400-SS-00282 | 3,552 |
| 9400-SS-00115 | 800 | 9400-SS-00171 | 3,000 | 9400-SS-00227 | 5 | 9400-SS-00283 | 3,000 |
| 9400-SS-00116 | 1,000 | 9400-SS-00172 | 500 | 9400-SS-00228 | 1,500 | 9400-SS-00284 | 758 |
| 9400-SS-00117 | 1,000 | 9400-SS-00173 | 1,012 | 9400-SS-00229 | 10,800 | 9400-SS-00285 | 100 |
| 9400-SS-00118 | 150 | 9400-SS-00174 | 266 | 9400-SS-00230 | 75 | 9400-SS-00286 | 4,000 |
| 9400-SS-00119 | 1,000 | 9400-SS-00175 | 1,776 | 9400-SS-00231 | 1,332 | 9400-SS-00287 | 11,000 |

បញ្ជីវិនិយោគិនទទួលបានជោគជ័យ និងចំនួនមូលហ្វ្រាំងដែលត្រូវបានបែងចែក (ត)

LIST OF SUCCESSFUL INVESTORS AND NUMBER OF SHARES ALLOTTED (Cont.)

| លេខបង្កាន់ដៃប្រើ វិសកម្ម | ចំនួនមូលហ្វ្រាំង ដែលទទួលបាន | លេខបង្កាន់ដៃប្រើ វិសកម្ម | ចំនួនមូលហ្វ្រាំង ដែលទទួលបាន | លេខបង្កាន់ដៃប្រើ វិសកម្ម | ចំនួនមូលហ្វ្រាំង ដែលទទួលបាន | លេខបង្កាន់ដៃប្រើ វិសកម្ម | ចំនួនមូលហ្វ្រាំង ដែលទទួលបាន |
|---------------------------------|--------------------------------|---------------------------------|--------------------------------|---------------------------------|--------------------------------|---------------------------------|--------------------------------|
| Subscription Application No. | No. of Shares Allotted | Subscription Application No. | No. of Shares Allotted | Subscription Application No. | No. of Shares Allotted | Subscription Application No. | No. of Shares Allotted |
| 9400-SS-00288 | 200 | 9706-SS-00008 | 100 | 9929-SS-00001 | 266 | 9973-SS-00012 | 1,100 |
| 9400-SS-00289 | 200 | 9706-SS-00009 | 110,000 | 9929-SS-00002 | 200 | 9973-SS-00013 | 2,000 |
| 9400-SS-00290 | 470 | 9706-SS-00010 | 3,300 | 9929-SS-00003 | 300 | 9973-SS-00014 | 1,800 |
| 9400-SS-00291 | 110 | 9706-SS-00011 | 10,000 | 9929-SS-00004 | 200 | 9973-SS-00015 | 1,800 |
| 9400-SS-00292 | 80 | 9706-SS-00012 | 550 | 9929-SS-00005 | 200 | 9973-SS-00016 | 650 |
| 9400-SS-00293 | 100 | 9706-SS-00013 | 150 | 9929-SS-00006 | 200 | 9973-SS-00017 | 500 |
| 9400-SS-00294 | 1,000 | 9706-SS-00014 | 110 | 9929-SS-00007 | 200 | 9973-SS-00018 | 1,000 |
| 9400-SS-00295 | 100 | 9706-SS-00015 | 110 | 9930-SS-00001 | 400 | 9973-SS-00019 | 500 |
| 9400-SS-00296 | 162 | 9706-SS-00016 | 108 | 9930-SS-00002 | 400 | 9973-SS-00020 | 310 |
| 9400-SS-00297 | 538 | 9706-SS-00017 | 110 | 9930-SS-00003 | 500 | 9973-SS-00021 | 1,830 |
| 9400-SS-00298 | 270 | 9706-SS-00018 | 288 | 9930-SS-00004 | 100 | 9973-SS-00022 | 100 |
| 9400-SS-00299 | 65 | 9706-SS-00019 | 266 | 9930-SS-00005 | 200 | 9973-SS-00023 | 1,780 |
| 9400-SS-00300 | 3,000 | 9706-SS-00020 | 110 | 9944-SS-00001 | 100 | 9973-SS-00024 | 1,450 |
| 9400-SS-00301 | 1,169 | 9706-SS-00021 | 500 | 9944-SS-00002 | 177 | 9973-SS-00025 | 2,000 |
| 9400-SS-00302 | 444 | 9706-SS-00022 | 3,900 | 9945-SS-00001 | 280 | 9973-SS-00026 | 2,000 |
| 9400-SS-00303 | 108 | 9706-SS-00023 | 100 | 9945-SS-00002 | 150 | 9973-SS-00027 | 1,340 |
| 9400-SS-00304 | 2,500 | 9706-SS-00024 | 3,000 | 9945-SS-00003 | 300 | 9973-SS-00028 | 2,000 |
| 9400-SS-00305 | 55 | 9710-SS-00001 | 100 | 9945-SS-00004 | 200 | 9973-SS-00029 | 100 |
| 9400-SS-00306 | 1,074 | 9710-SS-00002 | 150 | 9945-SS-00005 | 932 | 9973-SS-00030 | 100 |
| 9400-SS-00307 | 110 | 9710-SS-00003 | 500 | 9945-SS-00006 | 355 | 9973-SS-00031 | 300 |
| 9400-SS-00308 | 1,776 | 9710-SS-00004 | 150 | 9945-SS-00007 | 100 | 9973-SS-00032 | 120 |
| 9400-SS-00309 | 107 | 9710-SS-00005 | 177 | 9945-SS-00008 | 89 | 9973-SS-00033 | 1,000 |
| 9400-SS-00310 | 107 | 9821-SS-00001 | 500 | 9945-SS-00009 | 500 | 9980-SS-00001 | 1,500 |
| 9400-SS-00311 | 288 | 9821-SS-00002 | 5,550 | 9945-SS-00010 | 200 | 9980-SS-00002 | 1,800 |
| 9400-SS-00312 | 3,196 | 9821-SS-00003 | 200 | 9951-SS-00001 | 89 | 9996-SS-00001 | 100 |
| 9400-SS-00313 | 100 | 9821-SS-00004 | 1,000 | 9954-SS-00001 | 133 | 9996-SS-00002 | 200 |
| 9400-SS-00314 | 100 | 9821-SS-00005 | 2,000 | 9954-SS-00002 | 700 | 9996-SS-00003 | 100 |
| 9400-SS-00315 | 100 | 9821-SS-00006 | 20 | 9954-SS-00003 | 20 | 9996-SS-00004 | 180 |
| 9400-SS-00316 | 1,200 | 9821-SS-00008 | 500 | 9959-SS-00001 | 444 | 9996-SS-00005 | 100 |
| 9400-SS-00317 | 2,000 | 9821-SS-00009 | 100 | 9959-SS-00002 | 444 | 9996-SS-00006 | 20 |
| 9400-SS-00318 | 333 | 9821-SS-00010 | 1,000 | 9959-SS-00003 | 444 | 9998-SS-00001 | 1,000 |
| 9400-SS-00319 | 888 | 9821-SS-00011 | 888 | 9959-SS-00004 | 444 | 9998-SS-00002 | 100 |
| 9400-SS-00320 | 1,156 | 9821-SS-00012 | 2,000 | 9959-SS-00005 | 222 | 9998-SS-00003 | 100 |
| 9400-SS-00321 | 200 | 9821-SS-00013 | 100 | 9959-SS-00006 | 1,332 | S1-00001 | 1,000 |
| 9400-SS-00322 | 200 | 9821-SS-00014 | 5,000 | 9959-SS-00007 | 444 | S1-00002 | 1,364 |
| 9400-SS-00323 | 1,342 | 9821-SS-00015 | 1,000 | 9959-SS-00008 | 888 | S1-00003 | 247 |
| 9400-SS-00324 | 500 | 9821-SS-00016 | 200 | 9959-SS-00009 | 222 | S1-00004 | 5,000 |
| 9400-SS-00325 | 1,150 | 9821-SS-00017 | 7,000 | 9961-SS-00001 | 21 | S1-00005 | 50,000 |
| 9400-SS-00326 | 54 | 9821-SS-00018 | 250 | 9966-SS-00001 | 600 | S1-00006 | 4,900 |
| 9400-SS-00327 | 200 | 9821-SS-00019 | 500 | 9966-SS-00002 | 100 | S1-00007 | 1,291 |
| 9400-SS-00328 | 300 | 9821-SS-00020 | 110 | 9966-SS-00003 | 89 | S1-00008 | 18,000 |
| 9400-SS-00329 | 267 | 9821-SS-00021 | 55 | 9966-SS-00004 | 44 | S1-00009 | 1,200 |
| 9400-SS-00330 | 2,000 | 9821-SS-00022 | 500 | 9966-SS-00005 | 100 | S1-00010 | 1,200 |
| 9400-SS-00331 | 1,342 | 9822-SS-00001 | 1,000 | 9967-SS-00001 | 1,000 | S1-00011 | 500 |
| 9400-SS-00332 | 100 | 9822-SS-00002 | 100 | 9970-SS-00001 | 2,000 | S1-00012 | 5,054 |
| 9400-SS-00333 | 100 | 9822-SS-00003 | 100 | 9973-SS-00001 | 1,500 | S1-00013 | 251,895 |
| 9400-SS-00334 | 500 | 9822-SS-00004 | 100 | 9973-SS-00002 | 1,000 | S2-00001 | 375 |
| 9400-SS-00335 | 2,200 | 9822-SS-00005 | 200 | 9973-SS-00003 | 600 | S2-00002 | 1,000 |
| 9400-SS-00336 | 133 | 9822-SS-00006 | 200 | 9973-SS-00004 | 200 | S2-00003 | 150 |
| 9706-SS-00001 | 1,250 | 9822-SS-00007 | 200 | 9973-SS-00005 | 100 | S2-00004 | 500 |
| 9706-SS-00002 | 2,500 | 9822-SS-00008 | 100 | 9973-SS-00006 | 100 | S2-00005 | 500 |
| 9706-SS-00003 | 1,000 | 9822-SS-00009 | 100 | 9973-SS-00007 | 100 | S2-00006 | 600 |
| 9706-SS-00004 | 11,821 | 9822-SS-00010 | 2,500 | 9973-SS-00008 | 1,940 | S2-00007 | 258 |
| 9706-SS-00005 | 5,200 | 9928-SS-00001 | 1,700 | 9973-SS-00009 | 1,000 | S2-00008 | 1,000 |
| 9706-SS-00006 | 250 | 9928-SS-00002 | 888 | 9973-SS-00010 | 200 | S2-00009 | 3,000 |
| 9706-SS-00007 | 1,000 | 9928-SS-00003 | 444 | 9973-SS-00011 | 516 | S2-00010 | 3,100 |

បញ្ជីនិយោគិនទទួលបានជោគជ័យ និងចំនួនមូលហ្វុតដែលត្រូវបានបែងចែក (ត)

LIST OF SUCCESSFUL INVESTORS AND NUMBER OF SHARES ALLOTTED (Cont.)

| លេខបង្កាន់ដៃបរិវិសកម្ម | ចំនួនមូលហ្វុតដែលទទួលបាន | លេខបង្កាន់ដៃបរិវិសកម្ម | ចំនួនមូលហ្វុតដែលទទួលបាន | លេខបង្កាន់ដៃបរិវិសកម្ម | ចំនួនមូលហ្វុតដែលទទួលបាន | លេខបង្កាន់ដៃបរិវិសកម្ម | ចំនួនមូលហ្វុតដែលទទួលបាន |
|------------------------------|-------------------------|------------------------------|-------------------------|------------------------------|-------------------------|------------------------------|-------------------------|
| Subscription Application No. | No. of Shares Allotted | Subscription Application No. | No. of Shares Allotted | Subscription Application No. | No. of Shares Allotted | Subscription Application No. | No. of Shares Allotted |
| S2-00011 | 1,000 | S3-00023 | 1,500 | S6-00005 | 172 | 0020-BB-00110 | 21 |
| S2-00012 | 4,400 | S3-00024 | 107 | S6-00006 | 200 | 0100-BB-00015 | 10 |
| S2-00013 | 1,000 | S3-00025 | 100 | S6-00007 | 1,776 | 0100-BB-00017 | 262 |
| S2-00014 | 1,200 | S3-00026 | 1,005 | S6-00008 | 89 | 0100-BB-00019 | 10 |
| S2-00015 | 861 | S3-00027 | 430 | S6-00009 | 3,500 | 0400-BB-00017 | 1,074 |
| S2-00016 | 1,151 | S3-00028 | 516 | S6-00010 | 133 | 0400-BB-00021 | 1,074 |
| S2-00017 | 10,000 | S3-00029 | 430 | S6-00011 | 200 | 1100-BB-00023 | 21 |
| S2-00018 | 4,500 | S3-00030 | 3,000 | S6-00012 | 360 | 1100-BB-00030 | 53 |
| S2-00019 | 500 | S4-00001 | 2,400 | S6-00013 | 86 | 1100-BB-00050 | 10 |
| S2-00020 | 500 | S4-00002 | 1,600 | S6-00014 | 200 | 1200-BB-00004 | 161 |
| S2-00021 | 1,000 | S5-0001 | 100 | S6-00015 | 204 | 1300-BB-00002 | 247 |
| S2-00022 | 1,894 | S5-0002 | 200 | S6-00016 | 500 | 1700-BB-00007 | 537 |
| S2-00023 | 20,000 | S5-0003 | 30 | S6-00017 | 1,000 | 1700-BB-00009 | 53 |
| S2-00024 | 10,000 | S5-0004 | 550 | S6-00018 | 177 | 1700-BB-00017 | 11 |
| S2-00025 | 502 | S5-0005 | 100 | S6-00019 | 89 | 2101-BB-00012 | 537 |
| S2-00026 | 120 | S5-0006 | 75 | S6-00020 | 430 | 2101-BB-00019 | 10 |
| S2-00027 | 125 | S5-0007 | 900 | S6-00021 | 311 | 2101-BB-00020 | 85 |
| S2-00028 | 172 | S5-0008 | 227 | S6-00022 | 110 | 2300-BB-00017 | 15 |
| S2-00029 | 9,000 | S5-0009 | 100 | S6-00023 | 1,000 | 2804-BB-00003 | 16 |
| S2-00030 | 500 | S5-0010 | 300 | S6-00024 | 516 | 2804-BB-00004 | 31 |
| S2-00031 | 1,350 | S5-0011 | 50 | S6-00025 | 247 | 2901-BB-00010 | 107 |
| S2-00032 | 1,200 | S5-0012 | 200 | S6-00026 | 104 | 3104-BB-00004 | 10 |
| S2-00033 | 4,439 | S5-0013 | 250 | S6-00027 | 100 | 3104-BB-00010 | 21 |
| S2-00034 | 266 | S5-0014 | 500 | S6-00028 | 10,000 | 3512-BB-00013 | 107 |
| S2-00035 | 145 | S5-0015 | 1,000 | S6-00029 | 1,500 | 3614-BB-00003 | 15 |
| S2-00036 | 20,000 | S5-0016 | 2,000 | S6-00030 | 50 | 3614-BB-00006 | 107 |
| S2-00037 | 300 | S5-0017 | 17 | S6-00031 | 80 | 3907-BB-00001 | 107 |
| S2-00038 | 300 | S5-0018 | 60 | S6-00032 | 250 | 5000-BB-00036 | 52 |
| S2-00039 | 5,000 | S5-0019 | 200 | S6-00033 | 250 | 5000-BB-00037 | 20 |
| S2-00040 | 2,000 | S5-0020 | 602 | S6-00034 | 120 | 5100-BB-00002 | 10 |
| S2-00041 | 750 | S5-0021 | 602 | S6-00035 | 600 | 5100-BB-00006 | 10 |
| S2-00042 | 100 | S5-0022 | 75 | S6-00036 | 524 | 5100-BB-00014 | 10 |
| S2-00043 | 40 | S5-0023 | 258 | S6-00037 | 150 | 5200-BB-00008 | 10 |
| S2-00044 | 861 | S5-0024 | 266 | S6-00038 | 311 | 5714-BB-00001 | 10 |
| S3-00001 | 214 | S5-0025 | 1,200 | S6-00039 | 444 | 6804-BB-00001 | 53 |
| S3-00002 | 495 | S5-0026 | 1,000 | S6-00040 | 25 | 7100-BB-00033 | 21 |
| S3-00003 | 888 | S5-0027 | 800 | S6-00041 | 2,000 | 7100-BB-00037 | 10 |
| S3-00004 | 22,000 | S5-0028 | 2,500 | S6-00042 | 450 | 7200-BB-00041 | 10 |
| S3-00005 | 10,000 | S5-0029 | 861 | S6-00043 | 5,000 | 7200-BB-00043 | 10 |
| S3-00006 | 250 | S5-0030 | 100 | S6-00044 | 200 | 7200-BB-00061 | 322 |
| S3-00007 | 1,000 | S5-0031 | 861 | S6-00045 | 100 | 7401-BB-00010 | 53 |
| S3-00008 | 500 | S5-0032 | 177 | S6-00046 | 250 | 7614-BB-00006 | 236 |
| S3-00009 | 100 | S5-0033 | 344 | S6-00047 | 100 | 7614-BB-00011 | 10 |
| S3-00010 | 4,300 | S5-0034 | 700 | S6-00048 | 50 | 7614-BB-00015 | 101 |
| S3-00011 | 100 | S5-0035 | 500 | S7-00001 | 888 | 8110-BB-00027 | 21 |
| S3-00012 | 100 | S5-0036 | 500 | S7-00002 | 6,635 | 8110-BB-00028 | 21 |
| S3-00013 | 499 | S5-0037 | 9,877 | S8-00001 | 530,555 | 8110-BB-00030 | 10 |
| S3-00014 | 100 | S5-0038 | 10,000 | S8-00002 | 10,000 | 8110-BB-00032 | 100 |
| S3-00015 | 500 | S5-0039 | 75 | S8-00003 | 252,469 | 8606-BB-00004 | 225 |
| S3-00016 | 1,000 | S5-0040 | 500 | 0020-BB-00035 | 10 | 8606-BB-00005 | 193 |
| S3-00017 | 457 | S5-0041 | 300 | 0020-BB-00036 | 10 | 8606-BB-00006 | 322 |
| S3-00018 | 6,169 | S5-0042 | 1,380 | 0020-BB-00044 | 107 | 9100-BB-00009 | 524 |
| S3-00019 | 8,610 | S6-00001 | 258 | 0020-BB-00056 | 537 | 9207-BB-00008 | 21 |
| S3-00020 | 258 | S6-00002 | 500 | 0020-BB-00072 | 16 | 9207-BB-00025 | 10 |
| S3-00021 | 350 | S6-00003 | 500 | 0020-BB-00098 | 24 | 9400-BB-00059 | 214 |
| S3-00022 | 15,000 | S6-00004 | 888 | 0020-BB-00100 | 107 | 9400-BB-00075 | 73 |

បញ្ជីនិយោគិនទទួលបានជោគជ័យ និងចំនួនមូលហត្ថដែលត្រូវបានបែងចែក (ត)

LIST OF SUCCESSFUL INVESTORS AND NUMBER OF SHARES ALLOTTED (Cont.)

| លេខបង្កាន់ដៃបរិវិសកម្ម | ចំនួនមូលហត្ថដែលទទួលបាន | លេខបង្កាន់ដៃបរិវិសកម្ម | ចំនួនមូលហត្ថដែលទទួលបាន | លេខបង្កាន់ដៃបរិវិសកម្ម | ចំនួនមូលហត្ថដែលទទួលបាន | លេខបង្កាន់ដៃបរិវិសកម្ម | ចំនួនមូលហត្ថដែលទទួលបាន |
|------------------------------|------------------------|------------------------------|------------------------|------------------------------|------------------------|------------------------------|------------------------|
| Subscription Application No. | No. of Shares Alloted | Subscription Application No. | No. of Shares Alloted | Subscription Application No. | No. of Shares Alloted | Subscription Application No. | No. of Shares Alloted |
| 9400-BB-00076 | 161 | B7-00002 | 2,468 | | | | |
| 9400-BB-00102 | 107 | | | | | | |
| 9400-BB-00127 | 53 | | | | | | |
| 9400-BB-00134 | 10 | | | | | | |
| 9400-BB-00136 | 107 | | | | | | |
| 9400-BB-00144 | 107 | | | | | | |
| 9400-BB-00182 | 150 | | | | | | |
| 9400-BB-00189 | 107 | | | | | | |
| 9400-BB-00198 | 75 | | | | | | |
| 9400-BB-00229 | 42 | | | | | | |
| 9400-BB-00244 | 53 | | | | | | |
| 9400-BB-00249 | 107 | | | | | | |
| 9400-BB-00254 | 128 | | | | | | |
| 9400-BB-00261 | 1,288 | | | | | | |
| 9400-BB-00280 | 103 | | | | | | |
| 9400-BB-00286 | 20 | | | | | | |
| 9400-BB-00296 | 107 | | | | | | |
| 9400-BB-00310 | 107 | | | | | | |
| 9400-BB-00357 | 10 | | | | | | |
| 9400-BB-00358 | 10 | | | | | | |
| 9400-BB-00359 | 10 | | | | | | |
| 9400-BB-00361 | 53 | | | | | | |
| 9400-BB-00399 | 21 | | | | | | |
| 9400-BB-00411 | 101 | | | | | | |
| 9400-BB-00438 | 322 | | | | | | |
| 9400-BB-00457 | 123 | | | | | | |
| 9400-BB-00461 | 107 | | | | | | |
| 9400-BB-00462 | 3,222 | | | | | | |
| 9400-BB-00468 | 249 | | | | | | |
| 9400-BB-00470 | 107 | | | | | | |
| 9400-BB-00475 | 107 | | | | | | |
| 9400-BB-00482 | 214 | | | | | | |
| 9400-BB-00488 | 107 | | | | | | |
| 9400-BB-00490 | 26 | | | | | | |
| 9400-BB-00499 | 107 | | | | | | |
| 9400-BB-00504 | 21 | | | | | | |
| 9821-BB-00009 | 1,288 | | | | | | |
| 9821-BB-00012 | 660 | | | | | | |
| 9821-BB-00018 | 751 | | | | | | |
| 9821-BB-00030 | 247 | | | | | | |
| 9821-BB-00032 | 644 | | | | | | |
| 9821-BB-00041 | 107 | | | | | | |
| 9822-BB-00006 | 247 | | | | | | |
| 9923-BB-00005 | 1,074 | | | | | | |
| 9931-BB-00001 | 53 | | | | | | |
| 9931-BB-00004 | 12 | | | | | | |
| 9970-BB-00021 | 107 | | | | | | |
| B1-00004 | 12,425 | | | | | | |
| B1-00006 | 21 | | | | | | |
| B2-00001 | 250 | | | | | | |
| B2-00002 | 100 | | | | | | |
| B2-00005 | 107 | | | | | | |
| B2-00042 | 537 | | | | | | |
| B5-00017 | 518 | | | | | | |
| B6-00018 | 21 | | | | | | |
| B6-00022 | 161 | | | | | | |