



**ព្រះរាជាណាចក្រកម្ពុជា**

**ជាតិ សាសនា ព្រះមហាក្សត្រ**

~\*~

**រាជរដ្ឋាភិបាលកម្ពុជា**

លេខ : ...

**អនុក្រឹត្យ**

**ស្តីពី**

**ឯកសន្យាន សញ្ញាសម្គាល់ និងសញ្ញាប៉ាន:**

**របស់មន្ត្រីរាជការ នៃអគ្គនាយកដ្ឋានគយនិងរដ្ឋាករកម្ពុជា**

**នៃក្រសួងសេដ្ឋកិច្ចនិងហិរញ្ញវត្ថុ**

**រាជរដ្ឋាភិបាល**

- បានឃើញរដ្ឋធម្មនុញ្ញនៃព្រះរាជាណាចក្រកម្ពុជា
- បានឃើញព្រះរាជក្រឹត្យលេខ នស/រកត/០៩១៣/៩០៣ ចុះថ្ងៃទី២៤ ខែកញ្ញា ឆ្នាំ២០១៣ ស្តីពីការតែងតាំង រាជរដ្ឋាភិបាលនៃព្រះរាជាណាចក្រកម្ពុជា
- បានឃើញព្រះរាជក្រឹត្យលេខ នស/រកត/១២១៣/១៣៩៣ ចុះថ្ងៃទី២១ ខែធ្នូ ឆ្នាំ២០១៣ ស្តីពីការកែសម្រួល និង បំពេញបន្ថែមសមាសភាពរាជរដ្ឋាភិបាល នៃព្រះរាជាណាចក្រកម្ពុជា
- បានឃើញព្រះរាជក្រមលេខ ០២/នស/៩៤ ចុះថ្ងៃទី២០ ខែកក្កដា ឆ្នាំ១៩៩៤ ដែលប្រកាសឱ្យប្រើច្បាប់ស្តីពី ការរៀបចំនិងការប្រព្រឹត្តទៅនៃគណៈរដ្ឋមន្ត្រី
- បានឃើញព្រះរាជក្រមលេខ ០៦/នស/៩៤ ចុះថ្ងៃទី៣០ ខែតុលា ឆ្នាំ១៩៩៤ ដែលប្រកាសឱ្យប្រើច្បាប់ស្តីពី សហលក្ខន្តិកៈមន្ត្រីរាជការស៊ីវិលនៃព្រះរាជាណាចក្រកម្ពុជា
- បានឃើញព្រះរាជក្រមលេខ នស/រកម/០១៩៦/១៨ ចុះថ្ងៃទី២៤ ខែមករា ឆ្នាំ១៩៩៦ ដែលប្រកាសឱ្យប្រើច្បាប់ ស្តីពីការបង្កើតក្រសួងសេដ្ឋកិច្ចនិងហិរញ្ញវត្ថុ
- បានឃើញព្រះរាជក្រមលេខ នស/រកម/០៧០៧/០១៧ ចុះថ្ងៃទី២០ ខែកក្កដា ឆ្នាំ២០០៧ ដែលប្រកាសឱ្យប្រើ ច្បាប់ស្តីពីគយ
- បានឃើញព្រះរាជក្រឹត្យលេខ នស/រកត/១០១៤/១១៧៥ ចុះថ្ងៃទី០២ ខែតុលា ឆ្នាំ២០១៤ ស្តីពីគោលការណ៍ រួមនៃការរៀបចំមុខងារសាធារណៈរបស់រដ្ឋ
- បានឃើញអនុក្រឹត្យលេខ ៤៨៨ អនក្រ.បក ចុះថ្ងៃទី១៦ ខែតុលា ឆ្នាំ២០១៣ ស្តីពីការរៀបចំនិងការប្រព្រឹត្តទៅ នៃក្រសួងសេដ្ឋកិច្ចនិងហិរញ្ញវត្ថុ
- យោងតាមសំណើរបស់រដ្ឋមន្ត្រីក្រសួងសេដ្ឋកិច្ចនិងហិរញ្ញវត្ថុ

**សម្រេច**  
**ជំពូកទី១**  
**បទប្បញ្ញត្តិទូទៅ**

**មាត្រា ១.-**

អនុក្រឹត្យនេះ មានគោលបំណងលើកកម្ពស់ការគោរពវិន័យការងារ និងបង្កើនប្រសិទ្ធភាពការងាររបស់មន្ត្រីរាជការ នៃអគ្គនាយកដ្ឋានគយនិងរដ្ឋាករកម្ពុជា នៃក្រសួងសេដ្ឋកិច្ចនិងហិរញ្ញវត្ថុ។

**មាត្រា ២.-**

អនុក្រឹត្យនេះ មានគោលដៅកំណត់ឯកសណ្ឋាន សញ្ញាសម្គាល់ និងសញ្ញាថានេះរបស់មន្ត្រីរាជការនៃអគ្គនាយកដ្ឋានគយនិងរដ្ឋាករកម្ពុជា នៃក្រសួងសេដ្ឋកិច្ចនិងហិរញ្ញវត្ថុ ដូចមានចែងក្នុងមាត្រា៥៨ កថាខណ្ឌ៤ នៃច្បាប់ស្តីពីគយ ដែលត្រូវបានប្រកាសឱ្យប្រើដោយព្រះរាជក្រមលេខ នស/រកម/០៧០៧/០១៧ ចុះថ្ងៃទី២០ ខែកក្កដា ឆ្នាំ២០០៧។

**មាត្រា ៣.-**

អនុក្រឹត្យនេះ មានវិសាលភាពអនុវត្ត ចំពោះមន្ត្រីរាជការ នៃអគ្គនាយកដ្ឋានគយនិងរដ្ឋាករកម្ពុជា នៃក្រសួង សេដ្ឋកិច្ចនិងហិរញ្ញវត្ថុ។

**ជំពូកទី២**  
**ឯកសណ្ឋាន**

**មាត្រា ៤.-**

ឯកសណ្ឋាន នៃមន្ត្រីរាជការ នៃអគ្គនាយកដ្ឋានគយនិងរដ្ឋាករកម្ពុជាមាន ម្នក អារ ខោ ឬសំពត់ពណ៌ត្រាវចាស់ ក្រវាត់ពណ៌ខៀវ ខ្សែក្រវាត់ ស្រោមជើង និងស្បែកជើងយុបកខ្ចីពណ៌ត្នោត។ មន្ត្រីរាជការដែលជាភរិយា អាចស្លៀក សំពត់ប៊ូបឆែកក្រោយ មានសម្រុងក្រោមជង្គង់ ស្បែកជើងកែងមានក្រវាត់កម្ពស់មិនលើសពី ៥០ (ហាសិប) មីល្លីម៉ែត្រ។

**មាត្រា ៥.-**

- ឯកសណ្ឋាន នៃមន្ត្រីរាជការ នៃអគ្គនាយកដ្ឋានគយនិងរដ្ឋាករកម្ពុជា ចែកចេញជា ០៣ ប្រភេទ ដូចខាងក្រោម៖
- ១. ឯកសណ្ឋានការងារ
  - ២. ឯកសណ្ឋានប្រជុំ
  - ៣. ឯកសណ្ឋានពិធីការ។

**មាត្រា ៦.-**

- ឯកសណ្ឋានការងារ ត្រូវបានកំណត់ ដូចខាងក្រោម៖
- អារសីមីដៃខ្លី បើកក មានហោប៉ៅលើពីរ មានគម្របរាងស្លឹកពោធិ៍ មានឡេវ និងបន្ទះខ្សែស្នា។ នៅខ្នងអារ ខាងក្រោយមានជីបស្នាសងខាង ចុងដៃបត់ចូលក្នុង ដេរថ្មេរខុប។ ដើមដៃអារស្តាំមានដេរភ្ជាប់រូបចង់ជាតិនៃ ព្រះរាជាណាចក្រកម្ពុជា រាងជារង្វង់មានអង្កត់ផ្ចិតហុកសិបប្រាំមីល្លីម៉ែត្រ នៅផ្នែកខាងលើផ្ទៃពណ៌ខៀវមាន ចារឹកអក្សរមូលថា “**ព្រះរាជាណាចក្រកម្ពុជា**” រាងកោង។ លើផ្ទៃពណ៌ខៀវក្រោមរូបប្រាសាទកំពូលបីមាន ចារឹកអក្សរមូលថា “**គយ និង រដ្ឋាករ**” ផ្ដេកត្រង់។ នៅខាងក្រោមអក្សរ “**គយ និង រដ្ឋាករ**” មានចារឹកអក្សរ មូលថា “**ក្រសួងសេដ្ឋកិច្ចនិងហិរញ្ញវត្ថុ**” រាងកោង។
  - អារត្រូវសឹកក្នុងខោ ឬសំពត់ ក្រវាត់ខ្សែក្រវាត់។

- ខោជើងវែង ចង្កេះដេរតថ្មេរបង្កប់ ជីបភ្លឺខាងមុខម្ខាងពីរ មានហោប៉ៅបួន ហោប៉ៅពីរខាងក្រោយដេរតថ្មេរបង្កប់ មានគម្របរាងស្លឹកពោធិ៍មានឡេវ និងហោប៉ៅចំហៀងសងខាងដេរតថ្មេរខោ ។
  - មួកកេពី ឬមួកហ្សកកី មានក្បាំងមុខវិង ស្រោបដោយសំពត់កម្ចីពណ៌ខៀវ និងមានក្បូរក្បាច់រចនាតាមឋានៈ នៅផ្នែកខាងមុខ។ មួកកេពីផ្នែកខាងក្រោយ មានព័ន្ធវ័ណ្ណសំពត់កម្ចីពណ៌ទឹកបិច។
- ឯកសណ្ឋានការងារ មានគំរូ ដូចបានកំណត់ក្នុងឧបសម្ព័ន្ធ ១/៥៤, ២/៥៤, ៣/៥៤ និង ៤/៥៤ នៃអនុក្រឹត្យនេះ។

**មាត្រា៧.-**

ឯកសណ្ឋានការងារ ត្រូវប្រើប្រាស់សម្រាប់បំពេញការងារប្រចាំថ្ងៃរបស់មន្ត្រីរាជការ នៃអគ្គនាយកដ្ឋានគយនិង រដ្ឋាករកម្ពុជា។

**មាត្រា៨.-**

- ឯកសណ្ឋានប្រដុំ ឬ “សាហារីយ៉ែន” ត្រូវបានកំណត់ ដូចខាងក្រោម៖
- អាវ៉ែន បើកក មានហោប៉ៅបួន ហោប៉ៅពីរលើមានគម្របរាងស្លឹកពោធិ៍និងហោប៉ៅពីរក្រោមមានគម្របត្រង់ មានឡេវនិងបន្ទះខ្សែស្នា។ ផ្នែកខាងខ្នងមានជីបសងខាងបត់ត្រង់ចុះក្រោមរហូតដល់ដោយអាវ៉ែនថ្មេរសង្កត់ ពីរត្រង់ចង្កេះសងខាងបត់ចុងដៃចូលក្នុង ដេរថ្មេរខុប។ ដើមដៃអាវ៉ែនមានដេរភ្ជាប់រូបទង់ជាតិនៃព្រះរាជាណាចក្រកម្ពុជារាងជារង្វង់មានអង្កត់ផ្ចិតហុកសិបប្រាំមីល្លីម៉ែត្រ នៅផ្នែកខាងលើផ្ទៃពណ៌ខៀវមានចារឹកអក្សរមូល ថា “**ព្រះរាជាណាចក្រកម្ពុជា**” រាងកោង។ លើផ្ទៃពណ៌ខៀវក្រោមរូបប្រាសាទកំពូលបីមានចារឹកអក្សរមូលថា “**គយ និង រដ្ឋាករ**” ផ្តេកត្រង់។ នៅខាងក្រោមអក្សរ “**គយ និង រដ្ឋាករ**” មានចារឹកអក្សរមូលថា “**ក្រសួង សេដ្ឋកិច្ចនិងហិរញ្ញវត្ថុ**” រាងកោង។
  - មួកកេពី ខោបួសំពត់ ខ្សែក្រវាត់ ស្បែកជើង និងស្រោមជើង ដូចប្រើជាមួយឯកសណ្ឋានការងារ។
- ឯកសណ្ឋានប្រដុំ មានគំរូ ដូចបានកំណត់ក្នុងឧបសម្ព័ន្ធ ៤/៥៤, ៥/៥៤ និង ៦/៥៤ នៃអនុក្រឹត្យនេះ។

**មាត្រា៩.-**

ឯកសណ្ឋានប្រដុំ ត្រូវប្រើប្រាស់សម្រាប់ពិធីប្រជុំការងារ ពិធីមិទ្ធិញ្ញ អង្គសិក្ខាសាលា ការទទួលភ្ញៀវ និងពេល ធ្វើទស្សនកិច្ចនានា។

**មាត្រា១០.-**

- ឯកសណ្ឋានពិធីការ ត្រូវបានកំណត់ ដូចខាងក្រោម៖
- អាវ៉ែនមានផែកខាងក្រោយ កបើក ដៃវែង និងបន្ទះខ្សែស្នា មានហោប៉ៅបួនដេរប៉ះ ហោប៉ៅពីរលើមាន គម្រប រាងស្លឹកពោធិ៍ ហោប៉ៅពីរក្រោមមានគម្របត្រង់មានឡេវរូបព្រះសង្ឃ។ អាវ៉ែនមានឡេវរូបព្រះសង្ឃ ចំនួន ៤គ្រាប់។ ដៃអាវ៉ែនបំពង់បកចុងដៃអាវ៉ែនក្រៅប្រវែងប៉ែតសិបប្រាំមីល្លីម៉ែត្រ នៅចុងដៃអាវ៉ែនមួយៗ មានឡេវបញ្ជាតូបព្រះសង្ឃចំនួនបីគ្រាប់។ នៅក្នុងអាវ៉ែនមានពាក់អាវ៉ែនដៃវែង បិទឡេវដៃ និងមានក្រវាត់ក ពណ៌ខៀវ។
  - ឡេវអាវ៉ែនរូបព្រះសង្ឃពណ៌មាសប្រើសម្រាប់មន្ត្រីរាជការគយនិងរដ្ឋាករដែលមានឋានៈជាអគ្គនាយក អគ្គនាយក- រង ប្រធាននាយកដ្ឋាន ប្រធានលេខាធិការដ្ឋាន អនុប្រធាននាយកដ្ឋាន អនុប្រធានលេខាធិការដ្ឋាន និង ប្រធានសាខាគយនិងរដ្ឋាករ។ ឡេវអាវ៉ែនរូបព្រះសង្ឃពណ៌ប្រាក់ប្រើសម្រាប់មន្ត្រីរាជការគយនិងរដ្ឋាករ មាន ឋានៈជាប្រធានការិយាល័យចុះ។

- ម្នាក់ពី ខោបល់ពត់ ខ្សែក្រវាត់ ស្បែកជើង និងស្រោមជើង ដូចប្រើជាមួយឯកសណ្ឋានការងារ។
- ឯកសណ្ឋានពិធីការ មានតម្លៃដូចបានកំណត់ក្នុងឧបសម្ព័ន្ធ ៧/៥៤, ៨/៥៤ និង ៩/៥៤ នៃអនុក្រឹត្យនេះ។

**មាត្រា ១១.-**

ឯកសណ្ឋានពិធីការ ត្រូវបានប្រើសម្រាប់ពិធី ដូចខាងក្រោម៖

- ព្រះរាជពិធី
- ពិធីបុណ្យជាតិធំៗ
- ពិធីប្រជុំធំៗ
- ពិធីទទួលភ្ញៀវអន្តរជាតិជាន់ខ្ពស់
- ពិធីទស្សនកិច្ចផ្លូវការនៅក្រៅប្រទេស។

**មាត្រា ១២.-**

រដ្ឋមន្ត្រីក្រសួងសេដ្ឋកិច្ចនិងហិរញ្ញវត្ថុ អាចកំណត់បន្ថែមដោយប្រកាស នូវឯកសណ្ឋាន សញ្ញាសម្គាល់ និងសញ្ញាថ្លោះ តាមស្ថានភាពទឹកនៃប្រភេទនៃប្រតិបត្តិការគយ និងរដ្ឋវិកាល ដើម្បីធានាសុខដុមនីយកម្មការងារគយនិងរដ្ឋាករ។

**ជំពូកទី៣**

**សញ្ញាសម្គាល់**

**មាត្រា ១៣.-**

សញ្ញាសោដាក់បញ្ឈប់ខ្លួនជាមួយយុត្តាធិការលើស្ថាប័នត្រូវដាក់តំណាងឱ្យច្រកចេញចូលផ្លូវគោក ផ្លូវទឹក និងផ្លូវអាកាស ទំហំពីចុងស្ថាប័នដល់ចុងស្ថាប័នប្រវែងសែសិបមួយម៉ែត្រ (៤១ ម.ម) និងកម្ពស់ម្ភៃបីម៉ែត្រ (២៣ ម.ម) ត្រូវបានប្រើសម្រាប់ខ្ពស់នៅលើ កងរាស្មីខាង។

**មាត្រា ១៤.-**

សញ្ញាកងចក្រមានអង្កត់ផ្ចិតហុកសិបមួយម៉ែត្រ (៦១ ម.ម) មានធ្មេញកងចក្រចំនួនប្រាំបួន តំណាងថ្លៃ ទទួលបានឯករាជ្យ។ នៅលើកងចក្រមានចំណុចមូលក្រឡោតដាក់តំរៀបជារង្វង់ចំនួនហាសិបបី តំណាងឆ្នាំទទួលបាន ឯករាជ្យ។ ខាងក្នុងកងចក្រផ្នែកខាងលើ មានចារឹកអក្សរមូលថា “**ព្រះរាជាណាចក្រកម្ពុជា**” រាងកោង។ ចំកណ្តាល មានរូប ប្រាសាទកំពូលបី។ ក្រោមប្រាសាទកំពូលបី មានចារឹកអក្សរមូលថា “**គយ និង រដ្ឋាករ**”។ នៅខាងក្រោមអក្សរ “**គយ និង រដ្ឋាករ**” មានចារឹកអក្សរមូលថា “**ក្រសួងសេដ្ឋកិច្ចនិងហិរញ្ញវត្ថុ**” រាងកោង។ សញ្ញាកងចក្រ ត្រូវបានប្រើសម្រាប់ ខ្ពស់នៅចំពាក់កណ្តាលហោរាដើម្បីលើផ្នែកខាងស្តាំ។

**មាត្រា ១៥.-**

ស្លាកឈ្មោះរាងបួនជ្រុងទ្រវែងបណ្តោយកៅសិបមួយម៉ែត្រ (៩១ ម.ម) ទទឹងម្ភៃបីម៉ែត្រ (២៥ ម.ម) ផ្នែកខាងឆ្វេងដៃ មានរូបសញ្ញាកងចក្រគយ។ ផ្នែកខាងស្តាំដៃ ខាងលើសម្រាប់សរសេរឈ្មោះមន្ត្រីរាជការគយនិងរដ្ឋាករ ផ្នែកកណ្តាលសរសេរជាភាសាអង់គ្លេសថា “**CUSTOMS AND EXCISE**” ខាងក្រោមសរសេរជាអក្សរឡាតាំង **ID** និងអត្តលេខរបស់មន្ត្រីរាជការគយនិងរដ្ឋាករ។

**មាត្រា ១៦.-**

ក្បាលខ្សែក្រវាត់ធ្វើពីលោហធាតុរាងបួនជ្រុងទ្រវែង ចំកណ្តាលផ្នែកខាងលើចារឹកអក្សរមូលថា “**គយ និង រដ្ឋាករ**” ផ្នែកខាងក្រោមចារឹកអក្សរជាភាសាអង់គ្លេសថា “**CUSTOMS AND EXCISE**”។

**មាត្រា១៧.\_**

សញ្ញាសម្គាល់ពណ៌មាស ត្រូវបានប្រើប្រាស់សម្រាប់អគ្គនាយក អគ្គនាយករង ប្រធាននាយកដ្ឋាន ប្រធានលេខាធិការដ្ឋាន អនុប្រធាននាយកដ្ឋាន អនុប្រធានលេខាធិការដ្ឋាន និងប្រធានសាខាគយនិងរដ្ឋាករ ដូចមានកំរិតក្នុងឧបសម្ព័ន្ធ ១០/៥៤, ១១/៥៤, ១២/៥៤ និង ១៣/៥៤ នៃអនុក្រឹត្យនេះ។

សញ្ញាសម្គាល់ពណ៌ប្រាក់ ត្រូវបានប្រើប្រាស់សម្រាប់ប្រធានការិយាល័យចុះ ដូចមានកំរិតក្នុងឧបសម្ព័ន្ធ ១៤/៥៤, ១៥/៥៤, ១៦/៥៤, ១៧/៥៤ និង ១៨/៥៤ នៃអនុក្រឹត្យនេះ។

**ជំពូកទី៤**

**សញ្ញាថ្វីវង្សៈ**

**មាត្រា១៨.\_**

សញ្ញាថ្វីវង្សៈ ត្រូវបានកំណត់តាមថាវាមានក្រុមមន្ត្រីរាជការ នៃអគ្គនាយកដ្ឋានគយនិងរដ្ឋាករកម្ពុជា ដូចខាងក្រោម៖

- ១. ថ្នាក់អគ្គនាយក
- ២. ថ្នាក់អគ្គនាយករង
- ៣. ថ្នាក់ប្រធាននាយកដ្ឋាន និងប្រធានលេខាធិការដ្ឋាន
- ៤. ថ្នាក់អនុប្រធាននាយកដ្ឋាន អនុប្រធានលេខាធិការដ្ឋាន និងប្រធានសាខាគយនិងរដ្ឋាករ
- ៥. ថ្នាក់ប្រធានការិយាល័យ ជំនួយការនាយកដ្ឋាន អនុប្រធានសាខា និងប្រធានស្ថិតិសាខាគយនិងរដ្ឋាករ
- ៦. ថ្នាក់អនុប្រធានការិយាល័យ ជំនួយការសាខា និងប្រធានស្ថិតិការិយាល័យគយនិងរដ្ឋាករ
- ៧. ថ្នាក់ភ្នាក់ងារគយនិងរដ្ឋាករ។

**មាត្រា១៩.\_**

សញ្ញាថ្វីវង្សៈ សម្រាប់ភ្នាក់ងារគយនិងរដ្ឋាករ ត្រូវបានកំណត់ តាមអតីតភាពការងារ ដូចខាងក្រោម៖

- ១. ថ្នាក់កម្មសិក្សាការី ជាភ្នាក់ងារគយនិងរដ្ឋាករដែលបានប្រឡងជាប់ជាស្ថាពរ បានសិក្សាចប់ជំនាញបច្ចេកទេសគយនិងរដ្ឋាករបឋម និងស្ថិតក្នុងកម្មសិក្សា រហូតដល់ថ្ងៃតាំងសិប
- ២. ថ្នាក់ភ្នាក់ងារគយនិងរដ្ឋាករបឋម ជាភ្នាក់ងារគយនិងរដ្ឋាករដែលបានបំពេញការងារពីថ្ងៃតាំងសិប រហូតដល់ ៥ឆ្នាំ
- ៣. ថ្នាក់ភ្នាក់ងារគយនិងរដ្ឋាករដើមខ្សែ ជាភ្នាក់ងារគយនិងរដ្ឋាករដែលបានបំពេញការងារពី ៦ឆ្នាំ ដល់ ១០ឆ្នាំ
- ៤. ថ្នាក់ភ្នាក់ងារគយនិងរដ្ឋាករដើមខ្សែពិសេស ជាភ្នាក់ងារគយនិងរដ្ឋាករដែលបានបំពេញការងារពី ១១ឆ្នាំ ដល់ ២០ឆ្នាំ
- ៥. ថ្នាក់ភ្នាក់ងារគយនិងរដ្ឋាករដើមខ្សែផុតថ្នាក់ ជាភ្នាក់ងារគយនិងរដ្ឋាករដែលបានបំពេញការងារពី ២១ឆ្នាំឡើង។

**មាត្រា២០.\_**

សញ្ញាថ្វីវង្សៈអគ្គនាយក ត្រូវបានកំណត់ ដូចខាងក្រោម ៖

**១. ម្នាក់កើតិនិងហ្សឺកើ៖**

នៅផ្នែកខាងលើមុខម្នាក់មានរូបព្រះសង្ហារាជណ៍មាស ជាយក្សាំងខាងលើ មានក្បាច់រចនាផ្កាឈូកបីទងពណ៌មាសនៅចំកណ្តាល និងអមដោយក្បាច់ភ្លឺទេសនៅសងខាង។ ចំកណ្តាលក្បាច់ មានខ្សែវ័ណ្ណក្រឡាភ្នែកប្រពណ៌មាសពីលើ ហើយចុងសងខាងនៃខ្សែក្រឡាភ្នែកនេះមានលម្អដោយឡេវរូបព្រះសង្ហារាជណ៍មាសមួយ។ ជាយក្សាំងខាងមុខ មានក្បាច់

ផ្តាច់ឈ្មោះប្រើស្រីទាបពណ៌មាសនៅចំកណ្តាល បន្ទាប់មកមានក្បាច់គួរស្រូវនិងក្បាច់សន្លឹកភ្លឺទេសនៅអមសងខាង ពណ៌មាស។  
ជាយក្បាច់ខាងមុខម្នាក់ មានក្បាច់ផ្កាដូងពណ៌មាសពីទ្វេដងម្ខាងទៅម្ខាងម្ខាង។

**២. សក្តិស្នា៖**

សក្តិស្នាមានផ្នែកម្លិពណ៌ខៀវ តុបតែងរចនាដោយក្បាច់ភ្លឺទេសនិងភ្លឺរលីពីទ្វេដងវិញ ចំកណ្តាលផ្នែកក្រោម មាន  
ចារឹកអក្សរមូល “**គយ និង រដ្ឋាភិបាល**” លើបន្ទះលោហៈពណ៌មាសរាងបួនជ្រុងទ្រវែង ខាងលើបន្ទះលោហៈនេះ មានកង  
ចក្រគយពណ៌មាសចំនួនបួន តំរៀបគ្នារាងចតុកោណស្មើ ខាងលើកងចក្របួននេះ មានរូបព្រះខ័នឥតស្រោមពីរ  
ដាក់បញ្ឈរខ្សែពណ៌មាសទ្រមកុដរាជ្យពណ៌មាស។ លើកំពូលមកុដរាជ្យ មានកាំស្និទ្ធជារងពណ៌មាស ខាងលើ  
កាំស្និ មានឡេរូបព្រះសង្ហារពណ៌មាសសម្រាប់សក្តិស្នា មានចុងស្រួចពាក់ជាមួយឯកសណ្ឋានប្រដុំបូសាហារីយ៉ែន  
និងឯកសណ្ឋានពិធីការ។ សក្តិប្រើជាមួយឯកសណ្ឋានការងារ ខាងចុងកាត់ស្មើគ្មានឡេរូបព្រះសង្ហារពណ៌មាសទេ។

សញ្ញាឋានៈអគ្គនាយក មានតម្លៃ ដូចបានកំណត់ក្នុងឧបសម្ព័ន្ធ ១៩/៥៤, ២០/៥៤, ២១/៥៤ និង ២២/៥៤ នៃ  
អនុក្រឹត្យនេះ។

**មាត្រា ២១.-**

សញ្ញាឋានៈអគ្គនាយករង ត្រូវបានកំណត់ ដូចខាងក្រោម៖

**១. ម្នាក់កេរ្តិ៍និងហ្ស៊ីកក៏៖**

មានក្បាច់រចនាពណ៌មាសដូចថ្នាក់អគ្គនាយក ខុសត្រង់ជាយក្បាច់ខាងមុខក្បាច់ផ្តាច់ឈ្មោះប្រើស្រីទាប គួរស្រូវ និង  
ក្បាច់ភ្លឺទេស មានទំហំពីរភាគបីនៃថ្នាក់អគ្គនាយក។ ជាយក្បាច់ខាងមុខ មានក្បាច់ខ្សែពណ៌មាសពីរខ្សែទន្ទឹមគ្នាពីទ្វេដង  
ចុងម្ខាងដល់ចុងម្ខាង។

**២. សក្តិស្នា៖**

សក្តិស្នាមានក្បាច់រចនា និងពណ៌ដូចថ្នាក់អគ្គនាយក មានកងចក្រតំរៀបគ្នារាងត្រីកោណ បី។

សញ្ញាឋានៈអគ្គនាយករង មានតម្លៃ ដូចបានកំណត់ក្នុងឧបសម្ព័ន្ធ ២៣/៥៤, ២៤/៥៤, ២៥/៥៤ និង ២៦/៥៤  
នៃអនុក្រឹត្យនេះ។

**មាត្រា ២២.-**

សញ្ញាឋានៈប្រធាននាយកដ្ឋាន និងប្រធានលេខាធិការដ្ឋាន ត្រូវបានកំណត់ ដូចខាងក្រោម៖

**១. ម្នាក់កេរ្តិ៍ និង ហ្ស៊ីកក៏៖**

មានក្បាច់រចនាដូចថ្នាក់អគ្គនាយក ខុសត្រង់ជាយក្បាច់ខាងមុខក្បាច់ផ្តាច់ឈ្មោះប្រើស្រីទាប គួរស្រូវ និងក្បាច់ភ្លឺ  
ទេសមានទំហំមួយភាគបីនៃថ្នាក់អគ្គនាយក។ ជាយក្បាច់ខាងមុខមានក្បាច់ខ្សែពណ៌មាសពីរខ្សែទន្ទឹមគ្នា ពីទ្វេដង  
ម្ខាងដល់ចុងម្ខាង។

**២. សក្តិស្នា៖**

សក្តិស្នាមានក្បាច់រចនា និងពណ៌ដូចថ្នាក់អគ្គនាយក មានកងចក្រដាក់តំរៀបទន្ទឹមគ្នា ពីរ។

សញ្ញាឋានៈប្រធាននាយកដ្ឋាន និងប្រធានលេខាធិការដ្ឋាន មានតម្លៃ ដូចបានកំណត់ក្នុងឧបសម្ព័ន្ធ ២៧/៥៤,  
២៨/៥៤, ២៩/៥៤ និង ៣០/៥៤ នៃអនុក្រឹត្យនេះ។

**មាត្រា ២៣.-**

សញ្ញាប័ណ្ណ:អនុប្រធាននាយកដ្ឋាន អនុប្រធានលេខាធិការដ្ឋាន និងប្រធានសាខាគយនិងរដ្ឋាករ ត្រូវបានកំណត់ ដូចខាងក្រោម ៖

**១. ម្នាក់កើតិ និងហ៊ីរកើតិ ៖**

មានក្បួនរក្សាចម្ងាយដូចថ្នាក់ប្រធាននាយកដ្ឋាន និងថ្នាក់ប្រធានលេខាធិការដ្ឋាន តែគ្មានក្បួនខ្សែពណ៌មាសពីរ ព័ទ្ធត្រង់ដោយក្បួនខាងមុខ។

**២. សក្តិស្នា ៖**

សក្តិស្នាមានក្បួនរក្សាចម្ងាយ និងពណ៌ដូចថ្នាក់អគ្គនាយក មានកងចក្រដាក់ចំកណ្តាលតែមួយ។

សញ្ញាប័ណ្ណ:អនុប្រធាននាយកដ្ឋាន អនុប្រធានលេខាធិការដ្ឋាន និងប្រធានសាខាគយនិងរដ្ឋាករ មានគំរូ ដូចបានកំណត់ក្នុងឧបសម្ព័ន្ធ ៣១/៥៤, ៣២/៥៤, ៣៣/៥៤ និង ៣៤/៥៤ នៃអនុក្រឹត្យនេះ។

**មាត្រា ២៤.-**

សញ្ញាប័ណ្ណ:ប្រធានការិយាល័យ ជំនួយការនាយកដ្ឋាន អនុប្រធានសាខា និងប្រធានស្តីទីសាខាគយនិងរដ្ឋាករ ត្រូវបានកំណត់ ដូចខាងក្រោម ៖

**១. ម្នាក់កើតិ និងហ៊ីរកើតិ ៖**

មានក្បួនរក្សាចម្ងាយដូចថ្នាក់អគ្គនាយករង តែមានពណ៌ប្រាក់។

**២. សក្តិស្នា ៖**

សក្តិស្នាមានក្បួនរក្សាចម្ងាយ និងចំនួនកងចក្រ បី ដូចថ្នាក់អគ្គនាយករង តែមានពណ៌ប្រាក់។

សញ្ញាប័ណ្ណ:ប្រធានការិយាល័យ ជំនួយការនាយកដ្ឋាន អនុប្រធានសាខា និងប្រធានស្តីទីសាខាគយនិងរដ្ឋាករ មានគំរូ ដូចបានកំណត់ក្នុងឧបសម្ព័ន្ធ ៣៥/៥៤, ៣៦/៥៤, ៣៧/៥៤ និង ៣៨/៥៤ នៃអនុក្រឹត្យនេះ។

**មាត្រា ២៥.-**

សញ្ញាប័ណ្ណ:អនុប្រធានការិយាល័យ ជំនួយការសាខា និងប្រធានស្តីទីការិយាល័យគយនិងរដ្ឋាករ ត្រូវបានកំណត់ ដូចខាងក្រោម ៖

**១. ម្នាក់កើតិ និងហ៊ីរកើតិ ៖**

មានក្បួនរក្សាចម្ងាយដូចថ្នាក់ប្រធាននាយកដ្ឋាន និងថ្នាក់ប្រធានលេខាធិការដ្ឋាន តែមានពណ៌ប្រាក់។

**២. សក្តិស្នា ៖**

សក្តិស្នាមានក្បួនរក្សាចម្ងាយ និងចំនួនកងចក្រពីរ ដូចថ្នាក់ប្រធាននាយកដ្ឋាន និងថ្នាក់ប្រធានលេខាធិការដ្ឋាន តែមានពណ៌ប្រាក់។

សញ្ញាសក្តិអនុប្រធានការិយាល័យ ជំនួយការសាខា និងប្រធានស្តីទីការិយាល័យគយនិងរដ្ឋាករ មានគំរូ ដូចបានកំណត់ក្នុងឧបសម្ព័ន្ធ ៣៩/៥៤, ៤០/៥៤, ៤១/៥៤ និង ៤២/៥៤ នៃអនុក្រឹត្យនេះ។

**មាត្រា ២៦.-**

សញ្ញាប័ណ្ណ:ភ្នាក់ងារគយនិងរដ្ឋាករ ត្រូវបានកំណត់ ដូចខាងក្រោម ៖

**១. ម្នាក់កើតិ និងហ៊ីរកើតិ ៖**

មានក្បួនរក្សាចរន្តនិងពណ៌ប្រាក់ដូចថ្នាក់អនុប្រធានការិយាល័យ តែលើក្បាងមុខគ្មានក្បាច់ផ្កាឈូកបីស្រទាប់ ក្នុងស្រូវ និងភ្លឺទេស។

**២. សក្តិស្នា÷**

សក្តិស្នាមានផ្នែកម្ជិចពណ៌ខៀវលាត ផ្នែកខាងក្រោមមានចារឹកអក្សរមូល “**គយ និង រដ្ឋាករ**” លើបន្ទះលោហៈពណ៌ប្រាក់រាងបួនជ្រុងទ្រវែង ផ្នែកខាងចុងមានរូបព្រះខ័នពីរឥតស្រោមដាក់ខ្វែងទ្រមកុដរាជ្យពណ៌ប្រាក់។ លើកំពូលមកុដរាជ្យមានកាំរស្មីរាងជារង្វង់ពណ៌ប្រាក់ ខាងលើកាំរស្មីមានខ្សែរូបព្រះសង្ហារពណ៌ប្រាក់សម្រាប់សក្តិស្នាស្រួចពាក់ជាមួយឯកសណ្ឋានប្រតិបត្តិសាលារិយ័ន និងឯកសណ្ឋានពិធីការ។ សក្តិស្នាកាត់ប្រើជាមួយឯកសណ្ឋានការងារ ខាងចុងគ្មានខ្សែរូបព្រះសង្ហារពណ៌ប្រាក់ទេ។

សញ្ញាឋានៈថ្នាក់ភ្នាក់ងារគយនិងរដ្ឋាករ ត្រូវកំណត់ដូចខាងក្រោម ÷

**ក/ ថ្នាក់កម្មសិក្សាការី÷**

លើសក្តិស្នា មានចារឹកអក្សរមូលថា “**កម្មសិក្សាការី**” នៅចន្លោះពាក្យថា “**គយ និង រដ្ឋាករ**” និងរូបព្រះខ័នឥតស្រោមដាក់ខ្វែងទ្រមកុដរាជ្យ។

**ខ/ ថ្នាក់ភ្នាក់ងារគយនិងរដ្ឋាករបឋម÷**

លើសក្តិស្នាមានសញ្ញាកងចក្រពណ៌ប្រាក់មួយគ្រាប់នៅចន្លោះពាក្យថា “**គយ និង រដ្ឋាករ**” និងរូបព្រះខ័នឥតស្រោមដាក់ខ្វែងទ្រមកុដរាជ្យ។

**គ/ ថ្នាក់ភ្នាក់ងារគយនិងរដ្ឋាករដើមខ្សែ÷**

លើសក្តិស្នាមានសញ្ញាកងចក្រពណ៌ប្រាក់ពីរគ្រាប់ដាក់តំរៀបទន្ទឹមគ្នានៅចន្លោះពាក្យថា “**គយ និង រដ្ឋាករ**” និងរូបព្រះខ័នឥតស្រោមដាក់ខ្វែងទ្រមកុដរាជ្យ។

**ឃ/ ថ្នាក់ភ្នាក់ងារគយនិងរដ្ឋាករដើមខ្សែពិសេស÷**

លើសក្តិស្នាមានសញ្ញាកងចក្រពណ៌ប្រាក់បីគ្រាប់ដាក់តំរៀបជារាងត្រីកោណនៅចន្លោះពាក្យថា “**គយ និង រដ្ឋាករ**” និងរូបព្រះខ័នឥតស្រោមដាក់ខ្វែងទ្រមកុដរាជ្យ។

**ង/ ថ្នាក់ភ្នាក់ងារគយនិងរដ្ឋាករដើមខ្សែផុតថ្នាក់÷**

សក្តិស្នាមានក្បួនរក្សាចរន្ត និងពណ៌ប្រាក់ដូចថ្នាក់អនុប្រធានការិយាល័យ ជិន្នយការសាខា និងប្រធានស្តីទីការិយាល័យគយនិងរដ្ឋាករ និងមានកងចក្រពណ៌ប្រាក់នៅចំកណ្តាលតែមួយ។

សញ្ញាសក្តិភ្នាក់ងារគយនិងរដ្ឋាករ មានគំរូ ដូចបានកំណត់ក្នុងឧបសម្ព័ន្ធ ៣៩/៥៤, ៤០/៥៤, ៤១/៥៤ និង ៤២/៥៤ នៃអនុក្រឹត្យនេះ។

**ជំពូកទី៥**

**ទោសប្បញ្ញត្តិ**

**មាត្រា២៧.-**

មន្ត្រីរាជការ នៃអគ្គនាយកដ្ឋានគយនិងរដ្ឋាករកម្ពុជា ត្រូវប្រើប្រាស់ឯកសណ្ឋាន សញ្ញាសម្គាល់ និងសញ្ញាឋានៈ ឱ្យបានត្រឹមត្រូវតាមការកំណត់ក្នុងអនុក្រឹត្យនេះ។

មន្ត្រីរាជការគយនិងរដ្ឋាករណាដែលប្រែឯកសណ្ឋាន សញ្ញាសម្គាល់ និងសញ្ញាឋានៈ ឬប្រើប្រាស់ឯកសណ្ឋានមិនបានត្រឹមត្រូវ នឹងត្រូវទទួលទណ្ឌកម្មខាងវិន័យ ដោយអនុលោមតាមមាត្រា ៤០ នៃច្បាប់ស្តីពីសហលក្ខន្តិកៈមន្ត្រីរាជការ



ស៊ីវិល នៃព្រះរាជាណាចក្រកម្ពុជា ដែលត្រូវបានប្រកាសឱ្យប្រើដោយព្រះរាជក្រមលេខ ០៦/នស/៩៤ ចុះថ្ងៃទី៣០ ខែតុលា ឆ្នាំ១៩៩៤។

**មាត្រា២៨.\_**

ជនណាមិនមែនជាមន្ត្រីរាជការគយនិងរដ្ឋាករកម្ពុជាប្រើប្រាស់ដោយគ្មានការអនុញ្ញាត ឬក្លែងបន្លំឯកសណ្ឋាន សញ្ញាសម្គាល់ និងសញ្ញាឋានៈរបស់មន្ត្រីរាជការគយនិងរដ្ឋាករកម្ពុជា នឹងត្រូវផ្ដន្ទាទោសដែលមានចែងក្នុងក្រមព្រហ្មទណ្ឌ នៃព្រះរាជាណាចក្រកម្ពុជា។

**ជំពូកទី៦**

**អវសានប្បញ្ញត្តិ**

**មាត្រា២៩.\_**

បទប្បញ្ញត្តិទាំងឡាយណាដែលផ្ទុយនឹងអនុក្រឹត្យនេះ ត្រូវទុកជានិរាករណ៍។

**មាត្រា៣០.\_**

រដ្ឋមន្ត្រីទទួលបន្ទុកទីស្តីការគណៈរដ្ឋមន្ត្រី រដ្ឋមន្ត្រីក្រសួងសេដ្ឋកិច្ចនិងហិរញ្ញវត្ថុ រដ្ឋមន្ត្រីគ្រប់ក្រសួង និងប្រធាន គ្រប់ស្ថាប័នដែលពាក់ព័ន្ធ ត្រូវទទួលបន្ទុកអនុវត្តអនុក្រឹត្យនេះ តាមភារកិច្ចរៀងៗខ្លួន ចាប់ពីថ្ងៃចុះហត្ថលេខាតទៅ។

ធ្វើនៅរាជធានីភ្នំពេញ ថ្ងៃទី ២១ ខែ ធ្នូ ឆ្នាំ ២០១៤



**សម្តេចអគ្គមហាសេនាបតីតេជោ ហ៊ុន សែន**

បានយកសេចក្តីការពងម្រាបជូន

សម្តេចអគ្គមហាសេនាបតីតេជោនាយករដ្ឋមន្ត្រី សូមហត្ថលេខា



**អូន ព័ន្ធមុនីរ័ត្ន**

- កន្លែងទទួល៖**
- ក្រសួងព្រះបរមរាជវាំង
  - អគ្គលេខាធិការដ្ឋានក្រុមប្រឹក្សារដ្ឋប្បវេណី
  - អគ្គលេខាធិការដ្ឋានព្រឹទ្ធសភា
  - អគ្គលេខាធិការដ្ឋានរដ្ឋសភា
  - អគ្គលេខាធិការរាជរដ្ឋាភិបាល
  - ខុទ្ទកាល័យសម្តេចអគ្គមហាសេនាបតីតេជោ នាយករដ្ឋមន្ត្រី
  - ខុទ្ទកាល័យឯកឧត្តម/លោកជំទាវឧបនាយករដ្ឋមន្ត្រី
  - ដូចមាត្រា៣០
  - រាជកិច្ច
  - ឯកសារ កាលប្បវត្តិ

១. ឯកសណ្ឋានការងារសម្រាប់មន្ត្រីរាជការ នៃអគ្គនាយកដ្ឋានគយនិងរដ្ឋាករកម្ពុជា  
ឧបសម្ព័ន្ធ ១/៥៤ ភ្ជាប់ជាមួយអនុក្រឹត្យលេខ ៣៤ អនក្រ.នក ចុះថ្ងៃទី ៤ ខែ កញ្ញា ឆ្នាំ ២០១៤  
ស្តីពី ឯកសណ្ឋាន សញ្ញាសម្គាល់ និងសញ្ញាថ្វីនៃមន្ត្រីរាជការ នៃអគ្គនាយកដ្ឋានគយនិងរដ្ឋាករកម្ពុជា  
នៃក្រសួងសេដ្ឋកិច្ចនិងហិរញ្ញវត្ថុ

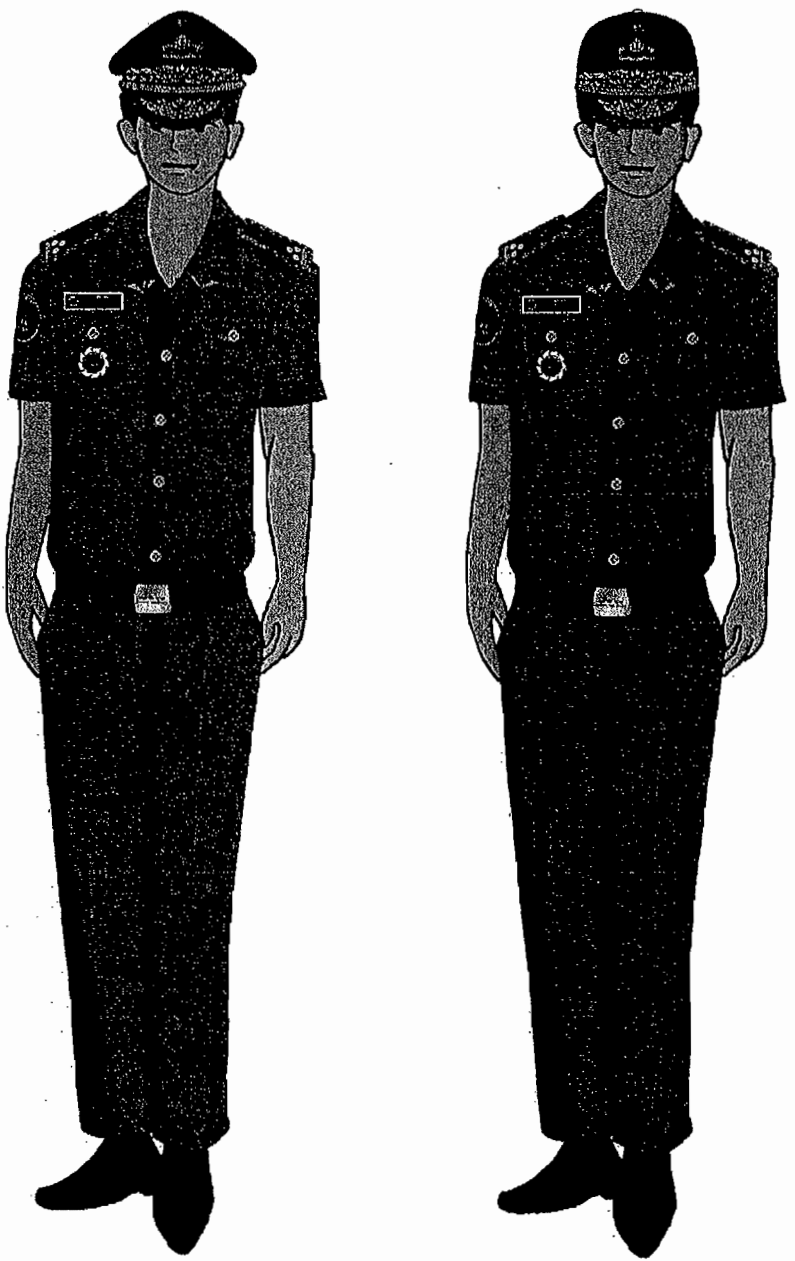

២. ឯកសណ្ឋានការងារសម្រាប់មន្ត្រីរាជការ នៃអគ្គនាយកដ្ឋានគយនិងរដ្ឋាករកម្ពុជា  
ឧបសម្ព័ន្ធ ២/៥៤ ភ្ជាប់ជាមួយអនុក្រឹត្យលេខ : ០៧៥/ន.ស.រក្ស. ក ចុះថ្ងៃទី...២៣...ខែ...៤.....ឆ្នាំ២០១៤.  
ស្តីពី ឯកសណ្ឋាន សញ្ញាសម្គាល់ និងសញ្ញាថ្វីនៃមន្ត្រីរាជការ នៃអគ្គនាយកដ្ឋានគយនិងរដ្ឋាករកម្ពុជា  
នៃក្រសួងសេដ្ឋកិច្ចនិងហិរញ្ញវត្ថុ

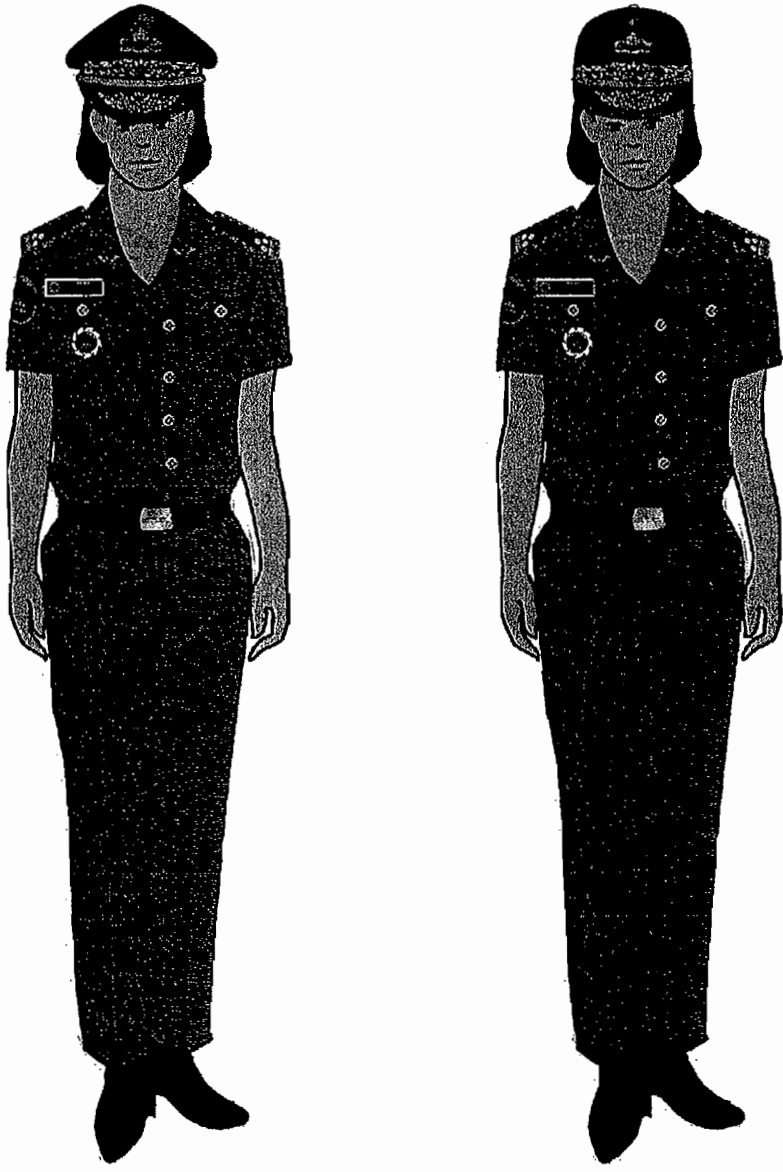

៣. ឯកសណ្ឋានការងារសម្រាប់មន្ត្រីរាជការ នៃអគ្គនាយកដ្ឋានគយនិងរដ្ឋាករកម្ពុជា  
ឧបសម្ព័ន្ធ ៣/៥៤ ភ្ជាប់ជាមួយអនុក្រឹត្យលេខ : ៣៥៣ អនក្រ.ប ក ចុះថ្ងៃទី ២៣ ខែ វិច្ឆិកា ឆ្នាំ ២០១៤  
ស្តីពី ឯកសណ្ឋាន សញ្ញាសម្គាល់ និងសញ្ញាថ្នាក់របស់មន្ត្រីរាជការ នៃអគ្គនាយកដ្ឋានគយនិងរដ្ឋាករកម្ពុជា  
នៃក្រសួងសេដ្ឋកិច្ចនិងហិរញ្ញវត្ថុ

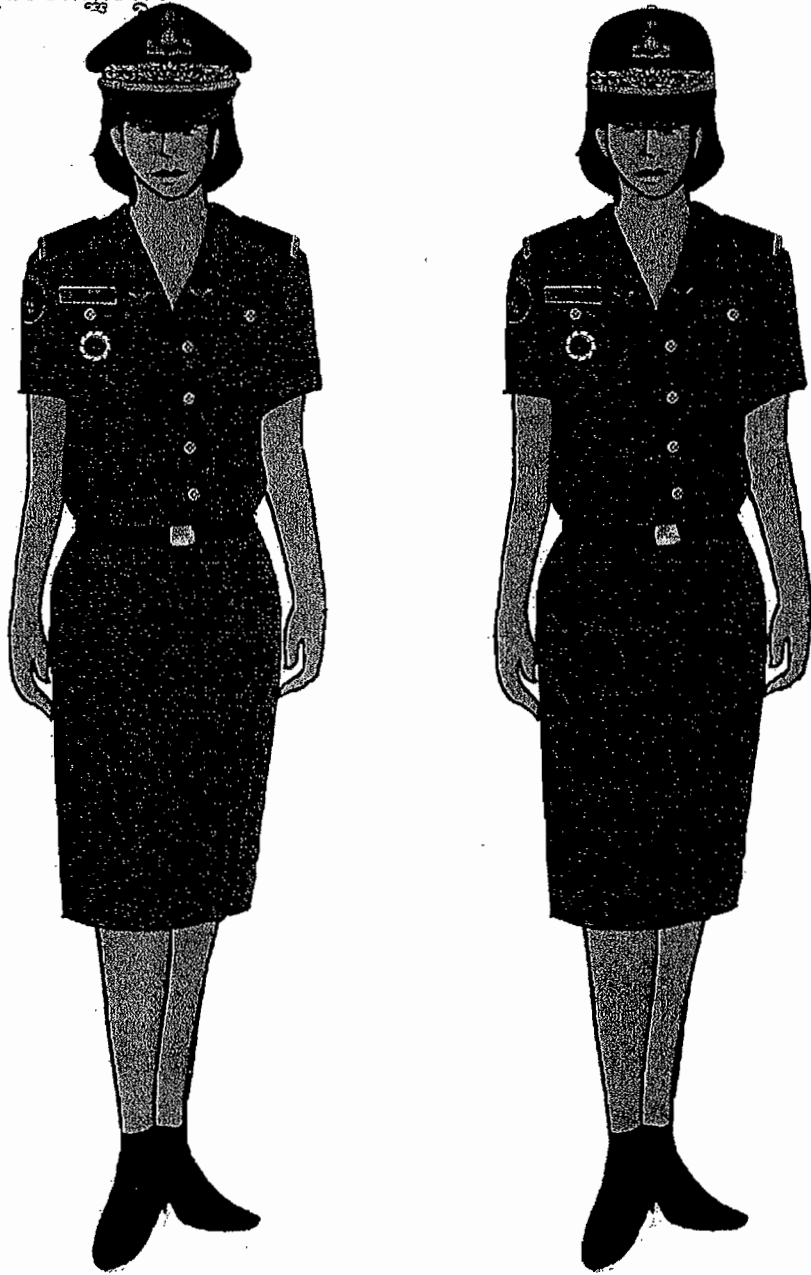

៤. សញ្ញាទាំងនេះត្រូវបានដាក់លើដើមដៃស្តាំអាវករចារ និងអាវសាហារីយ៉ែន  
ឧបសម្ព័ន្ធ ៤/៥៤ ភ្ជាប់ជាមួយអនុក្រឹត្យលេខ : ៣៧ អនក.សន.សន.ក ចុះថ្ងៃទី ២៧ ខែ ១១ ឆ្នាំ ២០១៤  
ស្តីពី ឯកសណ្ឋាន សញ្ញាសម្គាល់ និងសញ្ញាថ្នាំ របស់មន្ទីរពលករ នៃអគ្គនាយកដ្ឋានក្រសួងសេដ្ឋកិច្ច និងហិរញ្ញវត្ថុ  
នៃក្រសួងសេដ្ឋកិច្ចនិងហិរញ្ញវត្ថុ



៥. ឯកសណ្ឋានប្រជុំ សម្រាប់មន្ត្រីរាជការ នៃអគ្គនាយកដ្ឋានគយនិងរដ្ឋាករកម្ពុជា  
ឧបសម្ព័ន្ធ ៥/៥៤ ភ្ជាប់ជាមួយអនុក្រឹត្យលេខ : ៧៧/ន.ស.រក្ស. ០ ៣ ចុះថ្ងៃទី ២៧...ខែ...ឆ្នាំ...  
ស្តីពី ឯកសណ្ឋាន សណ្ឋានសម្ភារ និងសណ្ឋានសំបុត្ររបស់មន្ត្រីរាជការ នៃអគ្គនាយកដ្ឋានគយនិងរដ្ឋាករកម្ពុជា  
នៃក្រសួងសេដ្ឋកិច្ចនិងហិរញ្ញវត្ថុ

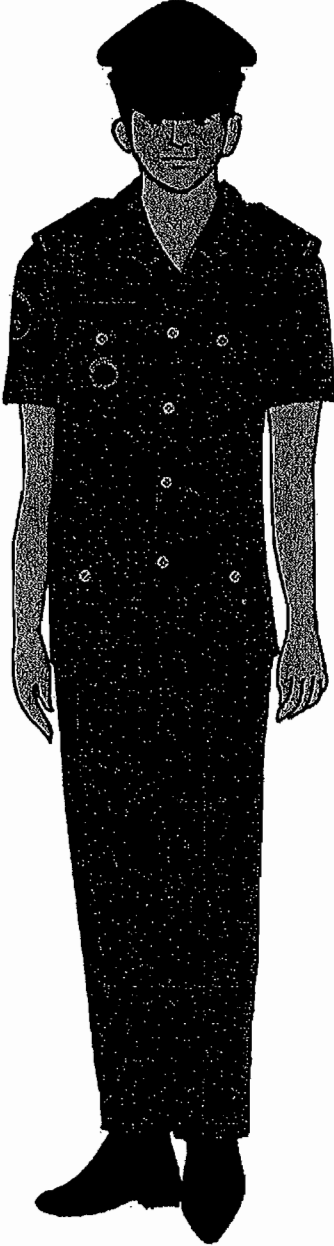

៦. ឯកសណ្ឋានប្រដាប់ “សាហាវីយ៉ែន” សម្រាប់មន្ត្រីរាជការ នៃអគ្គនាយកដ្ឋានគយនិងរដ្ឋាករកម្ពុជា  
ឧបសម្ព័ន្ធ ៦/៥៤ ភ្ជាប់ជាមួយអនុក្រឹត្យលេខ : ៣៤៧ អនក្រ.បក ចុះថ្ងៃទី ២៣ ខែ ធ្នូ ឆ្នាំ ២០១៤  
ស្តីពី ឯកសណ្ឋាន សញ្ញាសម្គាល់ និងសញ្ញាថ្វីនៃមន្ត្រីរាជការ នៃអគ្គនាយកដ្ឋានគយនិងរដ្ឋាករកម្ពុជា  
នៃក្រសួងសេដ្ឋកិច្ចនិងហិរញ្ញវត្ថុ

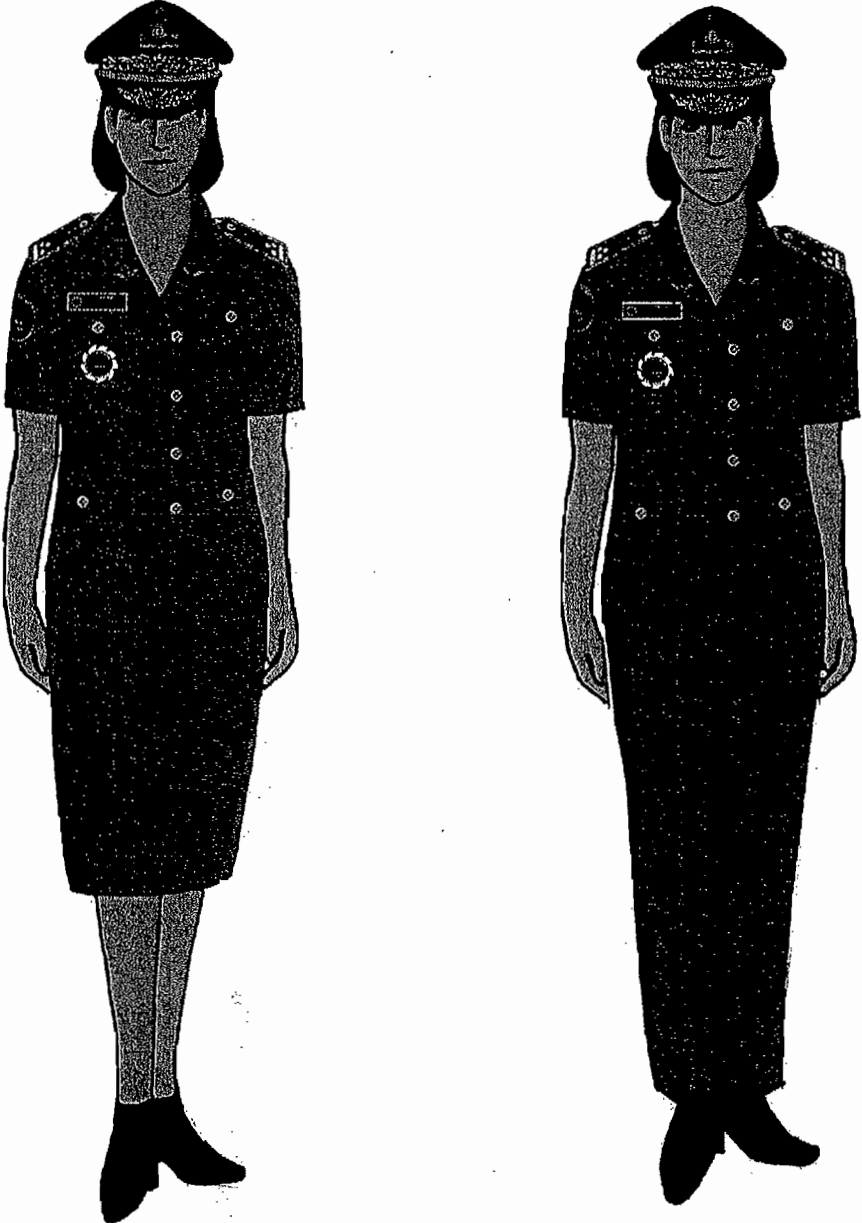

៧. ឯកសណ្ឋានពិធីការសម្រាប់មន្ត្រីរាជការ នៃអគ្គនាយកដ្ឋានគយនិងរដ្ឋាករកម្ពុជា  
ឧបសម្ព័ន្ធ ៧/៥៤ ភ្ជាប់ជាមួយអនុក្រឹត្យលេខ : ៣៧៧ អនក្រ.ប ក ចុះថ្ងៃទី ២៣ ខែ ធ្នូ ឆ្នាំ ២០១៤  
ស្តីពី ឯកសណ្ឋាន សញ្ញាសម្គាល់ និងសញ្ញាជាន់របស់មន្ត្រីរាជការ នៃអគ្គនាយកដ្ឋានគយនិងរដ្ឋាករកម្ពុជា  
នៃក្រសួងសេដ្ឋកិច្ចនិងហិរញ្ញវត្ថុ

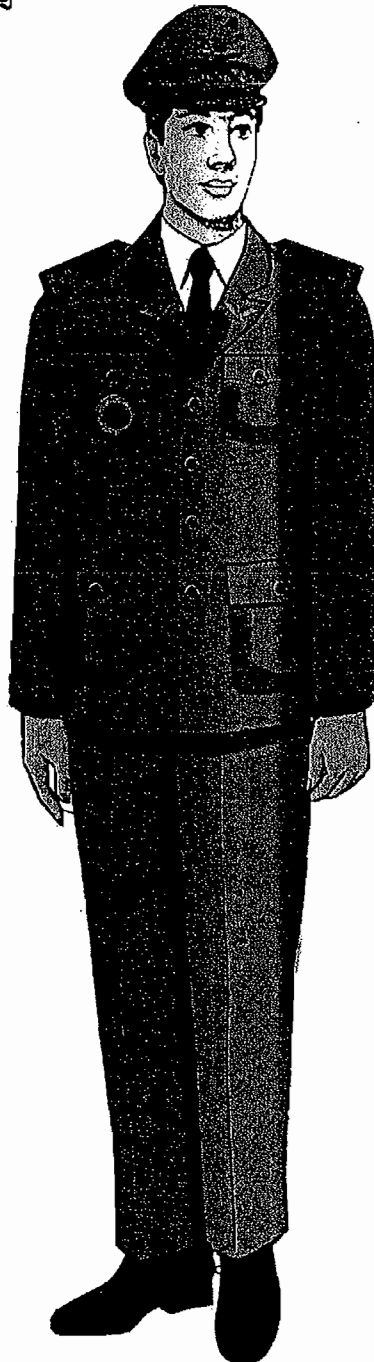



៨. សម្រាប់ការពិគ្រោះសម្រាប់បណ្ណបញ្ជីរដ្ឋបាល នៃអគ្គនាយកដ្ឋានគយនិងរដ្ឋាករកម្ពុជា  
ឧបសម្ព័ន្ធ ៨/៥៤ ភ្ជាប់ជាមួយអនុក្រឹត្យលេខ : ០៧៧ អនក្រ.ប ក ចុះថ្ងៃទី ២៣ ខែ កញ្ញា ឆ្នាំ ២០១៤  
ស្តីពី ឯកសណ្ឋាន សញ្ញាសម្គាល់ និងសញ្ញាថ្វីនៃអគ្គនាយកដ្ឋានគយនិងរដ្ឋាករកម្ពុជា  
នៃក្រសួងសេដ្ឋកិច្ចនិងហិរញ្ញវត្ថុ



៩. ខ្ញុំឯកសណ្ឋានពិធីការសម្រាប់មន្ត្រីរាជការ នៃអគ្គនាយកដ្ឋានកម្មវិធីនិងរដ្ឋាករកម្ពុជា  
ឧបសម្ព័ន្ធ ៩/៥៤ ភ្ជាប់ជាមួយអនុក្រឹត្យលេខ : ៣០៤ អនក្រ.ប ក ចុះថ្ងៃទី ២៣ ខែ វិច្ឆិកា ឆ្នាំ ២០១៤  
ស្តីពី ឯកសណ្ឋាន សញ្ញាសម្គាល់ និងសញ្ញាថ្វីនៃមន្ត្រីរាជការ នៃអគ្គនាយកដ្ឋានកម្មវិធីនិងរដ្ឋាករកម្ពុជា  
នៃក្រសួងសេដ្ឋកិច្ចនិងហិរញ្ញវត្ថុ

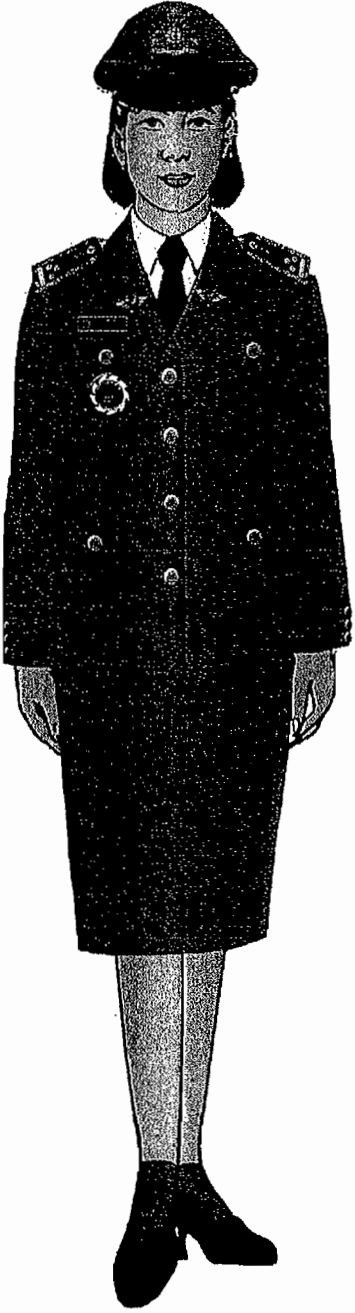

១០. សញ្ញាសម្គាល់ខ្នាតលើករាវសងខាងពណ៌មានសម្រាប់មន្ត្រីរាជការ នៃអគ្គនាយកដ្ឋានកម្មវិធីនិងសិក្សាស្រាវជ្រាវ កម្ពុជា មានដូចខាងក្រោម៖

ឧបសម្ព័ន្ធ ១០/៥៤ ភ្ជាប់ជាមួយអនុក្រឹត្យលេខ : ៣៤៣ អនក្រ.បក ចុះថ្ងៃទី ៤ ខែ ធ្នូ ឆ្នាំ ២០១៤ ស្តីពី ឯកសណ្ឋាន សញ្ញាសម្គាល់ និងសញ្ញាដំណាក់កាលរបស់មន្ត្រីរាជការ នៃអគ្គនាយកដ្ឋានកម្មវិធីនិងសិក្សាស្រាវជ្រាវ កម្ពុជា នៃក្រសួងសេដ្ឋកិច្ចនិងហិរញ្ញវត្ថុ

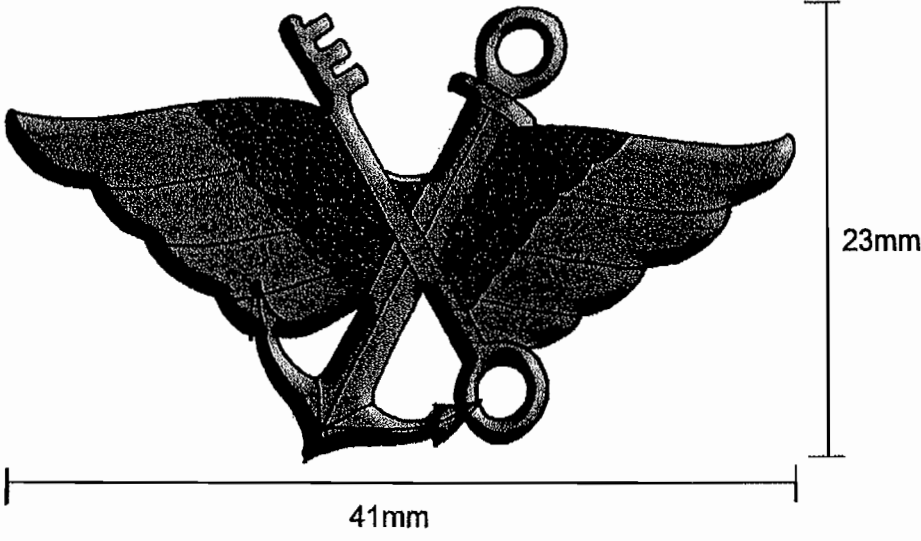

(ទំហំខ្នាតរបស់សញ្ញាសម្គាល់ សោដាក់បញ្ឈប់ខ្លួនជាមួយយុទ្ធជាមួយលើស្នាបសត្វត្រដាង ឯកភាពតែមួយគ្រប់ថ្នាក់)

១១. សញ្ញាកងចក្រពណ៌មាសខ្មាន់លើហោរង័រពតស្តាំសម្រាប់មន្ត្រីរាជការ នៃអគ្គនាយកដ្ឋានគយនិងរដ្ឋាករ កម្ពុជា មានថ្នាក់ ចាប់ពីអនុប្រធាននាយកដ្ឋាន អនុប្រធានលេខាធិការដ្ឋាន និងប្រធានសាខាគយនិងរដ្ឋាករឡើង ឧបសម្ព័ន្ធ ១១/៥៤ ភ្ជាប់ជាមួយអនុក្រឹត្យលេខ :... ចុះថ្ងៃទី... ខែ... ឆ្នាំ... ស្តីពី ឯកសណ្ឋាន សញ្ញាសម្គាល់ និងសញ្ញាថ្នាក់ របស់មន្ត្រីរាជការ នៃអគ្គនាយកដ្ឋានគយនិងរដ្ឋាករកម្ពុជា នៃក្រសួងសេដ្ឋកិច្ចនិងហិរញ្ញវត្ថុ

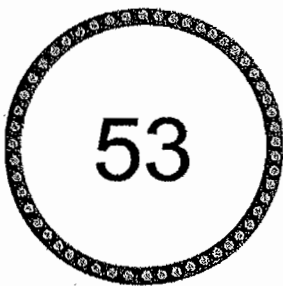

61mm

61mm

(ទំហំខ្នាតរបស់សញ្ញាសម្គាល់ កងចក្រ ឯកភាពតែមួយគ្រប់ថ្នាក់)

១២. ស្ថាប័នឈ្មោះពណ៌មានខ្នាតផ្នែកខាងលើហោរោងរាវស្ថាប័នប្រឆាំងប្រតិបត្តិការ នៃអគ្គនាយកដ្ឋានកម្មវិធីនិង  
រដ្ឋាករកម្ពុជា មានឋានៈជាមតិអនុប្រធាននាយកដ្ឋាន អនុប្រធានលេខាធិការដ្ឋាន និងប្រធានសាខាកម្មវិធីនិងរដ្ឋាករ  
ឡើង

ឧបសម្ព័ន្ធ ១២/៥៤ ភ្ជាប់ជាមួយអនុក្រឹត្យលេខ : ៣៧ អនក្រ.បក. ចុះថ្ងៃទី ២៣ ខែ ធ្នូ ឆ្នាំ ២០១៤  
ស្តីពី ឯកសណ្ឋាន សញ្ញាសម្គាល់ និងសញ្ញាឋានៈរបស់ប្រតិបត្តិការ នៃអគ្គនាយកដ្ឋានកម្មវិធីនិងរដ្ឋាករកម្ពុជា  
នៃក្រសួងសេដ្ឋកិច្ចនិងហិរញ្ញវត្ថុ

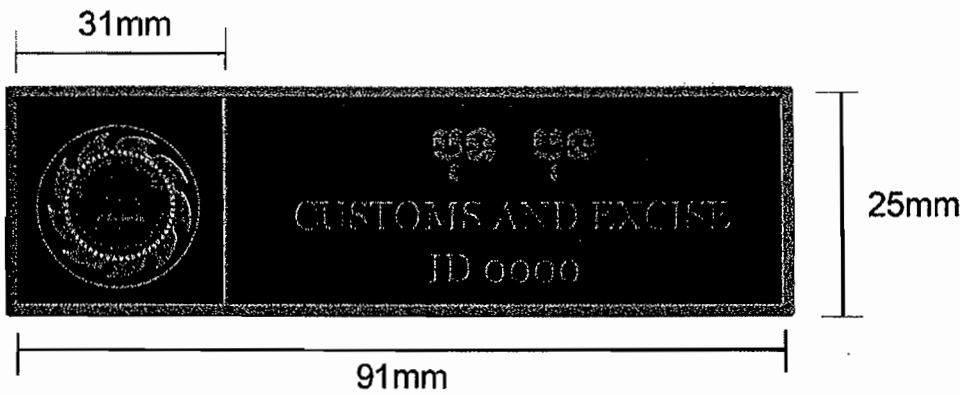

(ទំហំខ្នាតរបស់សញ្ញាសម្គាល់ ស្ថាប័នឈ្មោះ ឯកភាពតែមួយគ្រប់ថ្នាក់)

១៣. ក្បាលខ្សែក្រវាត់ពន្ធដារសម្រាប់មន្ត្រីរាជការ នៃអគ្គនាយកដ្ឋានគយនិងរដ្ឋាករកម្ពុជា មានឋានៈចាស់ពី  
អនុប្រធាននាយកដ្ឋាន អនុប្រធានលេខាធិការដ្ឋាន និងប្រធានសាខាគយនិងរដ្ឋាករលើ

ឧបសម្ព័ន្ធ ១៣/៥៤ ភ្ជាប់ជាមួយអនុក្រឹត្យលេខ : ៣៤៧ អនក្រ.បក ចុះថ្ងៃទី ៤ ខែ ធ្នូ ឆ្នាំ ២០១៤

ស្តីពី ឯកសណ្ឋាន សញ្ញាសម្គាល់ និងសញ្ញាឋានៈរបស់មន្ត្រីរាជការ នៃអគ្គនាយកដ្ឋានគយនិងរដ្ឋាករកម្ពុជា  
នៃក្រសួងសេដ្ឋកិច្ចនិងហិរញ្ញវត្ថុ

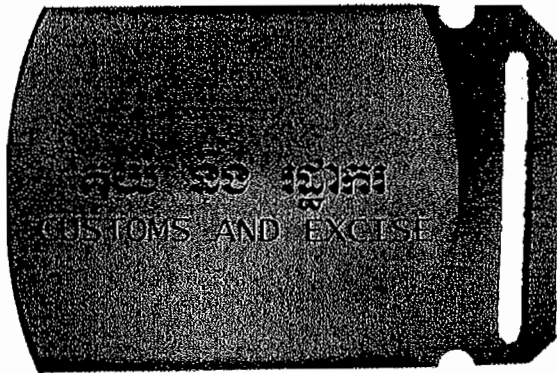

១៤. សញ្ញាសម្គាល់ខ្មាំងលើកោសសខាងទិសប្រាក់សម្រាប់មន្ត្រីរាជការ នៃអគ្គនាយកដ្ឋានកម្មវិធីនិងគម្រោង  
កម្ពុជា មានឋានៈជាប្រធានការិយាល័យ ជំនួយការនាយកដ្ឋាន ប្រធានស្តីទីសាខា និងអនុប្រធានសាខា  
កម្មវិធីនិងគម្រោង

ឧបសម្ព័ន្ធ ១៤/៥៤ ភ្ជាប់ជាមួយអនុក្រឹត្យលេខ : ៧៧ អនក្រ.ប- ០៣ ចុះថ្ងៃទី ២៧ ខែ ធ្នូ ឆ្នាំ ២០១៤  
ស្តីពី ឯកសណ្ឋាន សញ្ញាសម្គាល់ និងសញ្ញាឋានៈរបស់មន្ត្រីរាជការ នៃអគ្គនាយកដ្ឋានកម្មវិធីនិងគម្រោងកម្ពុជា  
នៃក្រសួងសេដ្ឋកិច្ចនិងហិរញ្ញវត្ថុ



១៥. សញ្ញាក្នុងចក្រពណ៌ត្រាក់ឌ្រាស់លើហោរោធិ៍រោងចក្រស្រោចមេត្រីព័ករ នៃអគ្គនាយកដ្ឋានគយនិងរដ្ឋាករ  
កម្ពុជាមានឋានៈចាត់ត្រូវបានការយល់យល់ ជំនួយការនាយកដ្ឋាន ប្រធានស្តីទីសាលា និងអនុប្រធានសាលា  
គយនិងរដ្ឋាករចុះ

ឧបសម្ព័ន្ធ ១៥/៥៤ ភ្ជាប់ជាមួយអនុក្រឹត្យលេខ : ៣៣៣ អនក្រ.បក ចុះថ្ងៃទី ២៣ ខែ ធ្នូ ឆ្នាំ ២០១៤  
ស្តីពីឯកសណ្ឋាន សញ្ញាសម្គាល់ និងសញ្ញាឋានៈរបស់មេត្រីព័ករ នៃអគ្គនាយកដ្ឋានគយនិងរដ្ឋាករកម្ពុជា  
នៃក្រសួងសេដ្ឋកិច្ចនិងហិរញ្ញវត្ថុ

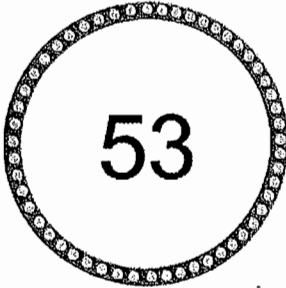



១៦. ស្ថាប័នធានាគុណភាពសេវាសម្រាប់ប្រតិបត្តិការ នៃអគ្គនាយកដ្ឋានគយនិង  
រដ្ឋាករកម្ពុជា មានឋានៈចាប់ពីប្រធានការិយាល័យ ជំនួយការនាយកដ្ឋាន ប្រធានស្តីទីសាលា និងអនុប្រធាន  
សាលាគយនិងរដ្ឋាករចុះ

ឧបសម្ព័ន្ធ ១៦/៥៤ ភ្ជាប់ជាមួយអនុក្រឹត្យលេខ ៣៣៧ អនក្រ.ប ក ចុះថ្ងៃទី ២៣ ខែ ធ្នូ ឆ្នាំ ២០១៤  
ស្តីពី ឯកសណ្ឋាន សញ្ញាសម្គាល់ និងសញ្ញាឋានរបស់ប្រតិបត្តិការ នៃអគ្គនាយកដ្ឋានគយនិងរដ្ឋាករកម្ពុជា  
នៃក្រសួងសេដ្ឋកិច្ចនិងហិរញ្ញវត្ថុ



១៧. ស្ថាប័នប្រតិបត្តិការកម្មវិធីស្រាវជ្រាវស្រាវរកស្រូវស្រែកម្រិតខ្ពស់នៃអគ្គនាយកដ្ឋានកសិកម្មនិង  
រដ្ឋាករកម្ពុជា មានឋានៈថ្នាក់កម្មវិធីស្រាវរក

ឧបសម្ព័ន្ធ ១៧/៥៤ ភ្ជាប់ជាមួយអនុក្រឹត្យលេខ : ៣៧៧ អនក្រ. ប ចុះថ្ងៃទី ២៣ ខែ ធ្នូ ឆ្នាំ ២០១៤  
ស្តីពី ឯកសណ្ឋាន សញ្ញាសម្គាល់ និងសញ្ញាឋានៈរបស់មន្ទីរពិភាក្សា នៃអគ្គនាយកដ្ឋានកសិកម្មនិងរដ្ឋាករកម្ពុជា  
នៃក្រសួងសេដ្ឋកិច្ចនិងហិរញ្ញវត្ថុ



១៨. ក្រសួងខ្សែក្រវាត់ពាណិជ្ជកម្មសម្រាប់មន្ត្រីរាជការ នៃអគ្គនាយកដ្ឋានគយនិងរដ្ឋាករកម្ពុជា មានឋានៈចាស់ពី  
ប្រធានការិយាល័យជំនួយការនាយកដ្ឋាន ប្រធានស្តីទីសាលា និងអនុប្រធានសាលាគយនិងរដ្ឋាករចុះ  
ឧបសម្ព័ន្ធ ១៨/៥៤ ភ្ជាប់ជាមួយអនុក្រឹត្យលេខ ១៧៧ អនក្រ.បក ចុះថ្ងៃទី ២៣ ខែ ធ្នូ ឆ្នាំ ២០១៤  
ស្តីពី ឯកសណ្ឋាន សញ្ញាសម្គាល់ និងសញ្ញាឋានៈរបស់មន្ត្រីរាជការ នៃអគ្គនាយកដ្ឋានគយនិងរដ្ឋាករកម្ពុជា  
នៃក្រសួងសេដ្ឋកិច្ចនិងហិរញ្ញវត្ថុ



១៩. ម្ចាស់ក្រុមហ៊ុនប្រតិបត្តិការសេវាសម្រាប់ផ្គត់ផ្គង់អគ្គនាយក ពាក់ជាមួយឯកសណ្ឋានការងារ ឯកសណ្ឋានសហការីយ័ន និងឯកសណ្ឋានពិធីការ

ឧបសម្ព័ន្ធ ១៩/៥៤ ភ្ជាប់ជាមួយអនុក្រឹត្យលេខ : ៣៧៧ អនក្រ.ប រ ចុះថ្ងៃទី ៤៣ ខែ ធ្នូ ឆ្នាំ ២០១៤ ស្តីពី ឯកសណ្ឋាន សញ្ញាសម្គាល់ និងសញ្ញាខ្នាតរបស់មន្ត្រីរាជការ នៃអគ្គនាយកដ្ឋានគយនិងរដ្ឋាករកម្ពុជា នៃក្រសួងសេដ្ឋកិច្ចនិងហិរញ្ញវត្ថុ



២០. ម្ចាស់ក្រុមហ៊ុនមានក្បាច់រចនាពណ៌មាសសម្រាប់ផ្ទាំងអគ្គនាយក ពាក់ជាមួយឯកសណ្ឋានការងារ  
ឧបសម្ព័ន្ធ ២០/៤៤ ភ្ជាប់ជាមួយអនុក្រឹត្យលេខ : ៣៤៣ អនក្រ.ប រ ចុះថ្ងៃទី ២៣ ខែ ធ្នូ ឆ្នាំ ២០១៤  
ស្តីពី ឯកសណ្ឋាន សញ្ញាសម្គាល់ និងសញ្ញាថ្វីនៃរបស់បណ្ឌិត្យកិច្ចការ នៃអគ្គនាយកដ្ឋានគយនិងរដ្ឋាករកម្ពុជា  
នៃក្រសួងសេដ្ឋកិច្ចនិងហិរញ្ញវត្ថុ។



២១. សក្តិស្ថាប្រធានក្រុងចេតនាពណ៌មានសម្រាប់ថ្នាក់អគ្គនាយក ពាក់ជាមួយឯកសណ្ឋានសាហាវីយ៉ែន និងឯកសណ្ឋានពិធីការ

ឧបសម្ព័ន្ធ ២១/៥៤ ភ្ជាប់ជាមួយអនុក្រឹត្យលេខ : ៣៤៧/ន.ស.រក្ស.បក ចុះថ្ងៃទី ៤ ខែ ធ្នូ ឆ្នាំ ២០១៤ ស្តីពី ឯកសណ្ឋាន សញ្ញាសម្គាល់ និងសញ្ញាជាតិរបស់មន្ត្រីរាជការ នៃអគ្គនាយកដ្ឋានគយនិងរដ្ឋាករកម្ពុជា នៃក្រសួងសេដ្ឋកិច្ចនិងហិរញ្ញវត្ថុ

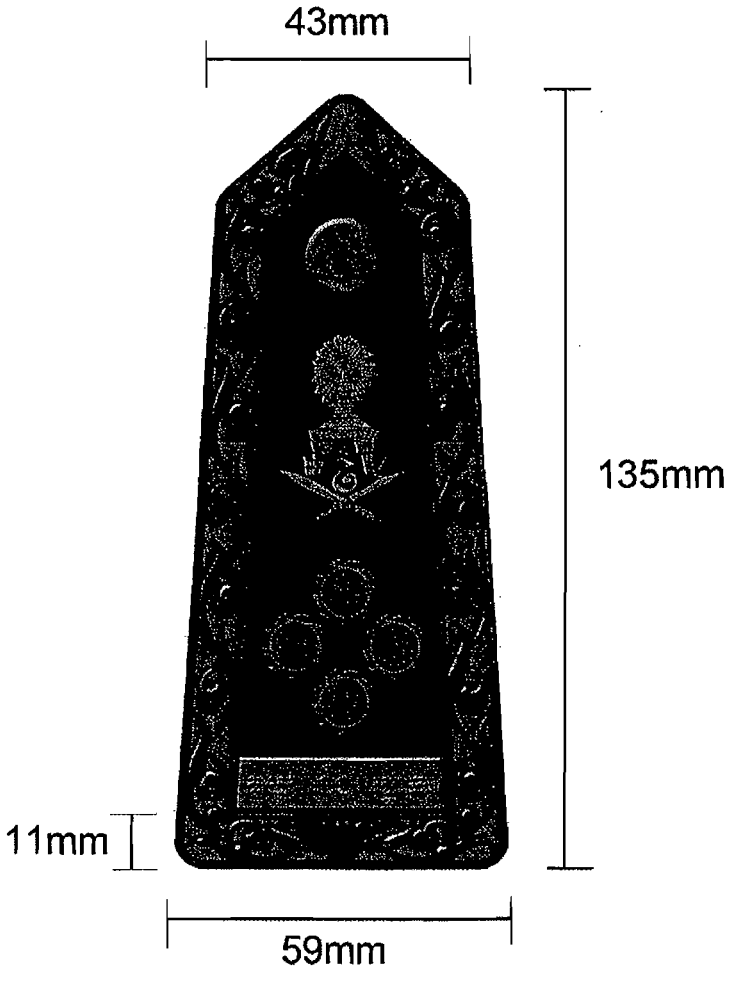

(ទំហំខ្នាត សក្តិស្ថាប្រធាន ឯកភាពតែមួយគ្រប់ថ្នាក់)

២២. សក្តិស្នាកាត់មានក្បាច់រចនាពណ៌មានសម្រាប់ប្រើប្រាស់ដោយរដ្ឋាភិបាលកម្ពុជា តាមរយៈសមាជិកសមាជិកនៃគណៈកម្មាធិការ  
 ឧបសម្ព័ន្ធ ២២/៤៤ ភ្ជាប់ជាមួយអនុក្រឹត្យលេខ : ៧៧ អនក្រ.បក ចុះថ្ងៃទី ២៧ ខែ កញ្ញា ឆ្នាំ ២០១៤  
 ស្តីពី ឯកសណ្ឋាន សញ្ញាសម្គាល់ និងសញ្ញាប័ណ្ណរបស់រដ្ឋាភិបាលកម្ពុជា នៃអគ្គនាយកដ្ឋានគយនិងរដ្ឋាករកម្ពុជា  
 នៃក្រសួងសេដ្ឋកិច្ចនិងហិរញ្ញវត្ថុ

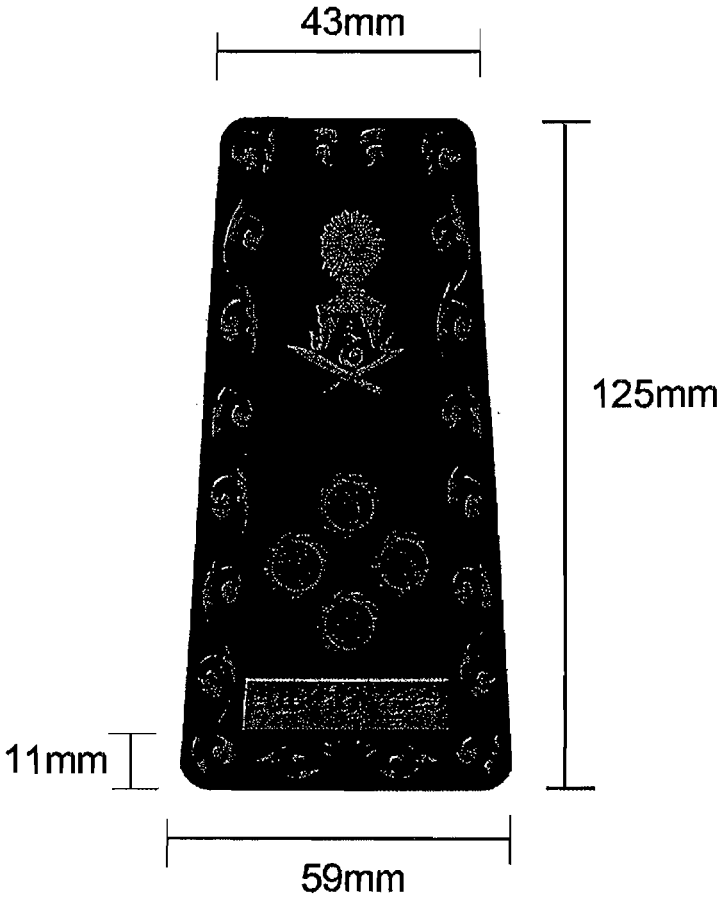

(ទំហំខ្នាត សក្តិស្នាកាត់ ឯកភាពតែមួយគ្រប់ថ្នាក់)

២៣. ម្ចាស់ក្រុមហ៊ុនចាត់ចែងការសម្របសម្រួលផ្ទះក្នុងតំបន់ស្រុក ពាក់ជាមួយឯកសណ្ឋានការងារ  
ឯកសណ្ឋានសាហាវីយ៉ែន និងសណ្ឋានពិធីការ

ឧបសម្ព័ន្ធ ២៣/៥៤ ភ្ជាប់ជាមួយអនុក្រឹត្យលេខ ៣៧៧ ចុះថ្ងៃទី ២៧ ខែ ធ្នូ ឆ្នាំ ២០១៤  
ស្តីពី ឯកសណ្ឋាន សញ្ញាសម្គាល់ និងសញ្ញាថ្វីនៃរបស់ប្រើប្រាស់ នៃអគ្គនាយកដ្ឋានកសិកម្ម និងរដ្ឋាករកម្ពុជា  
នៃក្រសួងសេដ្ឋកិច្ចនិងហិរញ្ញវត្ថុ

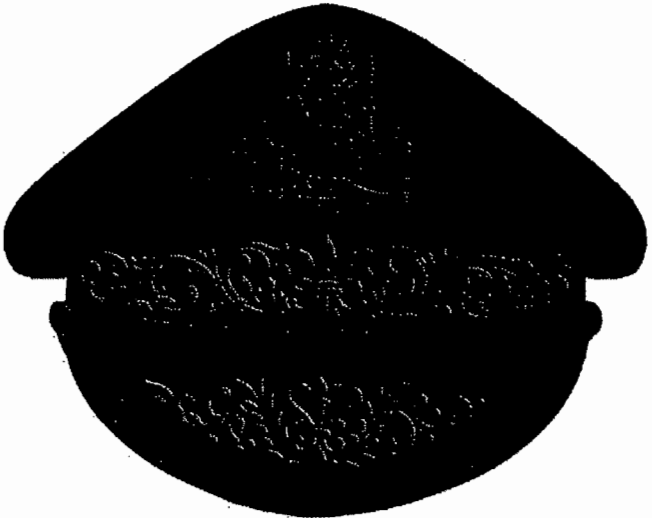



២៤. ម្ចាស់ក្រុមហ៊ុនមានក្បាច់ចេតនាធីតាសម្រាប់ផ្គត់ផ្គង់អគ្គនាយកដ្ឋាន ពាក់ជាមួយឯកសណ្ឋានការងារ  
ឧបសម្ព័ន្ធ ២៤/៥៤ ភ្ជាប់ជាមួយអនុក្រឹត្យលេខ : ៣៤៧ អនក្រ.បក ចុះថ្ងៃទី ២៣ ខែ ធ្នូ ឆ្នាំ ២០១៤  
ស្តីពី ឯកសណ្ឋាន សញ្ញាសម្គាល់ និងសញ្ញាថ្លង់របស់មន្ត្រីរាជការ នៃអគ្គនាយកដ្ឋានគយនិងរដ្ឋាករកម្ពុជា  
នៃក្រសួងសេដ្ឋកិច្ចនិងហិរញ្ញវត្ថុ

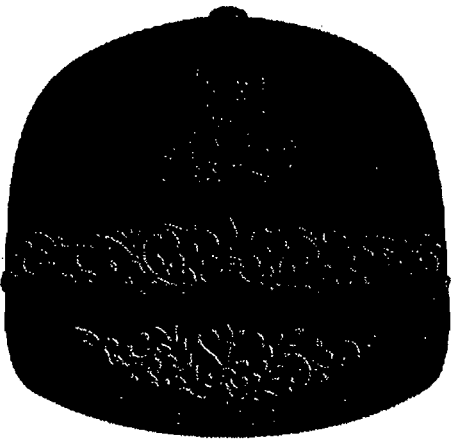

២៥. សក្តិស្ថាប័នមានក្បាច់រចនាពណ៌មាសសម្រាប់ផ្ទាំងអគ្គនាយករង ពាក់ជាមួយឯកសណ្ឋានសាហាវីយ៉ែន និង  
ឯកសណ្ឋានពិធីការ

ឧបសម្ព័ន្ធ ២៥/៥៤ ភ្ជាប់ជាមួយអនុក្រឹត្យលេខ ៣៤៧ អនក្រ.បក ចុះថ្ងៃទី ២៣ ខែ ធ្នូ ឆ្នាំ ២០១៤  
ស្តីពី ឯកសណ្ឋាន សញ្ញាសម្គាល់ និងសញ្ញាថ្នាក់របស់មន្ត្រីរាជការ នៃអគ្គនាយកដ្ឋានកម្មវិធីនិងស្រាវជ្រាវ  
នៃក្រសួងសេដ្ឋកិច្ចនិងហិរញ្ញវត្ថុ



២៦. សក្តិស្ថានកាត់មានក្បាច់ចេតនាពណ៌មានសម្រាប់ថ្នាក់អគ្គនាយករង ពាក់ជាមួយឯកសណ្ឋានការងារ  
ឧបលម្អ៍ ២៦/៥៤ ភ្ជាប់ជាមួយអនុក្រឹត្យលេខ : ៧៧ អនក្រ.ប ក ចុះថ្ងៃទី ៧ ខែ ធ្នូ ឆ្នាំ ២០១៤  
ស្តីពី ឯកសណ្ឋាន សញ្ញាសម្គាល់ និងសញ្ញាថ្នាក់របស់មន្ត្រីរាជការ នៃអគ្គនាយកដ្ឋានកម្មវិធីនិងប្រតិបត្តិការ  
នៃក្រសួងសេដ្ឋកិច្ចនិងហិរញ្ញវត្ថុ

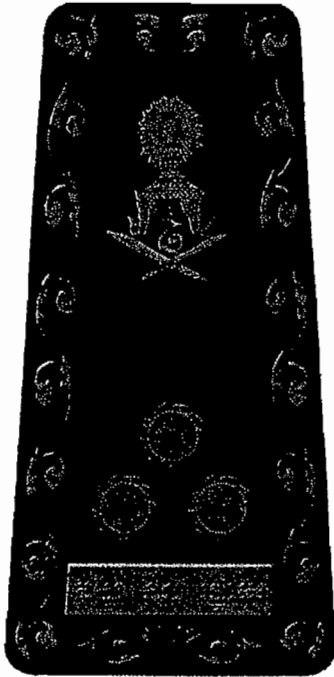

២៧. ម្នាក់ក៏មានក្បាច់ចេតនាព្រឹទ្ធសម្រាប់ថ្នាក់ប្រធាននាយកដ្ឋាន និងប្រធានលេខាធិការដ្ឋាន ពាក់  
ជាមួយឯកសណ្ឋានការងារ ឯកសណ្ឋានសារពារីយ៉ែន និងឯកសណ្ឋានពិធីការ

ឧបសម្ព័ន្ធ ២៧/៥៤ ភ្ជាប់ជាមួយអនុក្រឹត្យលេខ : ៣២៧ អនក្រ.ប ក ចុះថ្ងៃទី ២៣ ខែ ធ្នូ ឆ្នាំ ២០១៤  
ស្តីពី ឯកសណ្ឋាន សញ្ញាសម្គាល់ និងសញ្ញាថ្នាក់ របស់មន្ត្រីរាជការ នៃអគ្គនាយកដ្ឋានកម្មវិធីនិងស្រាវជ្រាវ  
នៃក្រសួងសេដ្ឋកិច្ចនិងហិរញ្ញវត្ថុ

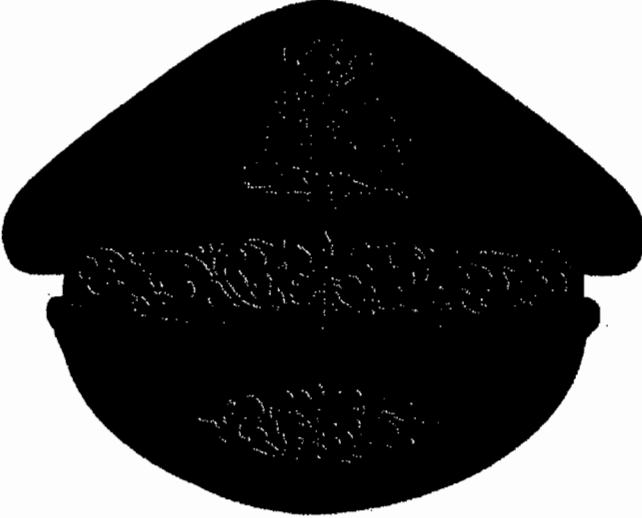

២៨. ម្ចាស់ក្រុមហ៊ុនមានក្បាច់ចេតនាណាមួយសម្រាប់ផ្ទាំងប្រឆាំងនាយកដ្ឋាន និងប្រឆាំងលេខាធិការដ្ឋាន ពាក់ជាមួយ  
ឯកសណ្ឋានការងារ

ឧបសម្ព័ន្ធ ២៨/៥៤ ភ្ជាប់ជាមួយអនុក្រឹត្យលេខ :~~៣៩៣~~ ~~៣៩៤~~ ចុះថ្ងៃទី៤៣...ខែ...ឆ្នាំ.../៤  
ស្តីពី ឯកសណ្ឋាន សញ្ញាសម្គាល់ និងសញ្ញាថ្នាក់របស់មន្ត្រីរាជការ នៃអគ្គនាយកដ្ឋានកម្មវិធីនិងបណ្តុះបណ្តាល  
នៃក្រសួងសេដ្ឋកិច្ចនិងហិរញ្ញវត្ថុ

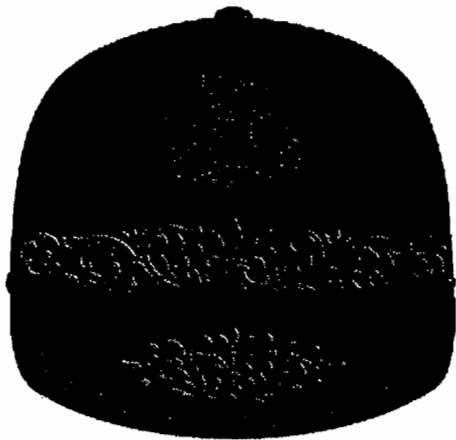

២៩. សក្តិស្ថានត្រូវមានក្បាច់រចនាពណ៌មានសម្រាប់ភ្នាក់ប្រធាននាយកដ្ឋាន និងប្រធានលេខាធិការដ្ឋាន ពាក់ជា  
មួយឯកសណ្ឋានសាហាវយើង និងឯកសណ្ឋានពិធីការ

ឧបសម្ព័ន្ធ ២៩/៥៤ ភ្ជាប់ជាមួយអនុក្រឹត្យលេខ : ៣៧៧ អនក្រ.ប ក ចុះថ្ងៃទី ២៧ ខែ ធ្នូ ឆ្នាំ ២០១៤  
ស្តីពី ឯកសណ្ឋាន សញ្ញាសម្គាល់ និងសញ្ញាថ្វាយរបស់មន្ត្រីរាជការ នៃអគ្គនាយកដ្ឋានគយនិងរដ្ឋាករកម្ពុជា  
នៃក្រសួងសេដ្ឋកិច្ចនិងហិរញ្ញវត្ថុ



៣០. សន្តិសុខភាពមានក្បួនចែងរាល់ឋានសម្រាប់ថ្នាក់ប្រធាននាយកដ្ឋាន និងប្រធាននៃខេត្តកម្ពុជា ពាក់  
ជាមួយឯកសណ្ឋានការងារ

ឧបសម្ព័ន្ធ ៣០/៥៤ ភ្ជាប់ជាមួយអនុក្រឹត្យលេខ : ៣៤ កសណក បុ៎ ចុះថ្ងៃទី ២១ ខែ ធ្នូ ឆ្នាំ ២០១៤  
ស្តីពី ឯកសណ្ឋាន សញ្ញាសម្គាល់ និងសញ្ញាប៊ានៈរបស់មន្ត្រីរាជការ នៃអគ្គនាយកដ្ឋានគយនិងរដ្ឋាករកម្ពុជា  
នៃក្រសួងសេដ្ឋកិច្ចនិងហិរញ្ញវត្ថុ



៣១. មូកកេរ្តិ៍មានក្បាច់ចេតនាធិបតីសម្រាប់ផ្ទាំងអនុប្រធាននាយកដ្ឋាន អនុប្រធានលេខាធិការដ្ឋាន និងប្រធាន  
សាខាគយនិងរដ្ឋាករ ពាក់ជាមួយឯកសណ្ឋានការងារ ឯកសណ្ឋានសាហាវីយ៉ែន និងសណ្ឋានពិធីការ  
ឧបសម្ព័ន្ធ ៣១/៥៤ ភ្ជាប់ជាមួយអនុក្រឹត្យលេខ : ៣៧៧ អនក្រ. ០៣ ចុះថ្ងៃទី ៤ ខែ ធ្នូ ឆ្នាំ ២០១៤  
ស្តីពី ឯកសណ្ឋាន សញ្ញាសម្គាល់ និងសញ្ញាថ្នាក់របស់មន្ត្រីរាជការ នៃអគ្គនាយកដ្ឋានគយនិងរដ្ឋាករកម្ពុជា  
នៃក្រសួងសេដ្ឋកិច្ចនិងហិរញ្ញវត្ថុ





៣២. មូកហ៊ីប្រកិច្ចការក្រុងបេនកាណិមានសម្រាប់ថ្នាក់អនុប្រធាននាយកដ្ឋាន អនុប្រធានលេខាធិការដ្ឋាន និង  
ប្រធានសាខាគយនិងរដ្ឋាករ ពាក់ជាមួយឯកសណ្ឋានការងារ

ឧបសម្ព័ន្ធ ៣២/៥៤ ភ្ជាប់ជាមួយអនុក្រឹត្យលេខ : ~~៣៣៣~~ ២៣ ចុះថ្ងៃទី ៤ ខែ ធ្នូ ឆ្នាំ ២០១៤  
ស្តីពី ឯកសណ្ឋាន សញ្ញាសម្គាល់ និងសញ្ញាជាតិរបស់មន្ត្រីរាជការ នៃអគ្គនាយកដ្ឋានគយនិងរដ្ឋាករកម្ពុជា  
នៃក្រសួងសេដ្ឋកិច្ចនិងហិរញ្ញវត្ថុ



៣៣. សេចក្តីស្នើសុំប្រយោជន៍របស់អង្គការសម្រាប់ការអនុវត្តប្រកាសយកដ្ឋាន អនុប្រកាសលេខាធិការដ្ឋាន និង  
ប្រកាសសាខាគយនិងរដ្ឋាករ ពាក់ជាមួយឯកសណ្ឋានសាលារៀន និងឯកសណ្ឋានពិធីការ  
ឧបសម្ព័ន្ធ ៣៣/៥៤ ភ្ជាប់ជាមួយអនុក្រឹត្យលេខ : ៣៣/៥៤ ក ចុះថ្ងៃទី ៣០ ខែ ធ្នូ ឆ្នាំ ២០១៤  
ស្តីពី ឯកសណ្ឋាន សញ្ញាសម្គាល់ និងសញ្ញាខ្នាតរបស់មន្ទីរពលកម្ម នៃអគ្គនាយកដ្ឋានគយនិងរដ្ឋាករកម្ពុជា  
នៃក្រសួងសេដ្ឋកិច្ចនិងហិរញ្ញវត្ថុ

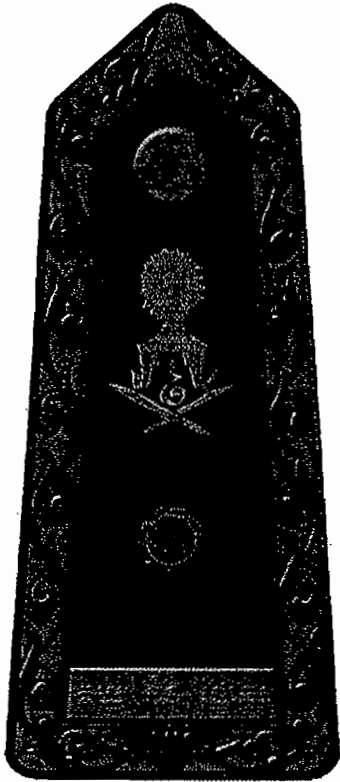

៣៤. សក្តិស្ថាភាវកម្មរបស់សម្តេចនាយករដ្ឋមន្ត្រី និងសមាជិកគណៈកម្មាធិការជាតិរៀបចំការបោះឆ្នោត និង  
ប្រធានសហគមន៍និរន្តរ៍ ពាក់ជាមួយឯកសណ្ឋានការងារ

ឧបសម្ព័ន្ធ ៣៤/៥៤ ភ្ជាប់ជាមួយអនុក្រឹត្យលេខ ៣៤/៥៤ ចុះថ្ងៃទី ២៣ ខែ ធ្នូ ឆ្នាំ ២០១៤  
ស្តីពី ឯកសណ្ឋាន សញ្ញាសម្គាល់ និងសញ្ញាថ្នាក់របស់មន្ត្រីរាជការ នៃអគ្គនាយកដ្ឋានកម្មវិធីនិង  
នៃក្រសួងសេដ្ឋកិច្ចនិងហិរញ្ញវត្ថុ



៣៥. មូកកេរ្តិ៍មានក្បាច់ចេនាពណ៌ស្រស់ស្រាយខ្មៅសម្រាប់ដាក់ក្រដាសរិយាល័យ ជំនួយការនាយកដ្ឋាន នៃប្រធានសាខា និងប្រធានស្នងការខាងក្រៅ ពាក់ជាមួយឯកសន្និដ្ឋានការងារ ឯកសន្និដ្ឋានសារវិធី និងឯកសន្និដ្ឋានពិធីការ

ឧបសម្ព័ន្ធ ៣៥/៥៤ ភ្ជាប់ជាមួយអនុក្រឹត្យលេខ :... ចុះថ្ងៃទី... ខែ... ឆ្នាំ...

ស្តីពី ឯកសន្និដ្ឋាន សញ្ញាសម្គាល់ និងសញ្ញាប៊ាតរបស់មន្ត្រីព័ត៌មាន នៃអគ្គនាយកដ្ឋានកម្មវិធីស្រាវជ្រាវ និងស្រាវជ្រាវប្រចាំប្រទេសរបស់មន្ត្រីព័ត៌មាន



៣៦. ម្ចាស់ក្រុមហ៊ុនមានក្បាច់របស់ពាណិជ្ជកម្មសម្រាប់ផ្ទះក្រុងនៃការិយាល័យ ជំនួយការនាយកដ្ឋាន នៃប្រធាន  
សាលា និងប្រធានស្តីពីសាលាគយនិងរដ្ឋាករ ពាក់ជាមួយឯកសណ្ឋានការងារ

ឧបសម្ព័ន្ធ ៣៦/៥៤ ភ្ជាប់ជាមួយអនុក្រឹត្យលេខ : ៣៦/៥៤ ក ចុះថ្ងៃទី ២៣ ខែ ធ្នូ ឆ្នាំ ២០១៤  
ស្តីពីឯកសណ្ឋាន សញ្ញាសម្គាល់ និងសញ្ញាថ្នាក់របស់មន្ត្រីរាជការ នៃអគ្គនាយកដ្ឋានគយនិងរដ្ឋាករកម្ពុជា  
នៃក្រសួងសេដ្ឋកិច្ចនិងហិរញ្ញវត្ថុ



៣៧. សេន្តិ៍ស្រាវជ្រាវមានក្បាច់ចេតនាពង្រីកសម្រាប់ផ្គត់ផ្គង់ប្រយោជន៍យោធា ជំនួយការនាយកដ្ឋាន អនុប្រធាន  
សាខា និងប្រធានស្នើសុំសាខាគយនិងរដ្ឋាករ ពាក់ជាមួយឯកសណ្ឋានសាហារីយ៉ែន និងឯកសណ្ឋានពិធីការ  
ឧបសម្ព័ន្ធ ៣៧/៥៤ ភ្ជាប់ជាមួយអនុក្រឹត្យលេខ ៧៧ ចុះថ្ងៃទី ២៣ ខែ ធ្នូ ឆ្នាំ ២០១៤  
ស្តីពី ឯកសណ្ឋាន សញ្ញាសម្គាល់ និងសញ្ញាថ្នាក់របស់មន្ត្រីពលករ នៃអគ្គនាយកដ្ឋានគយនិងរដ្ឋាករកម្ពុជា  
នៃក្រសួងសេដ្ឋកិច្ចនិងហិរញ្ញវត្ថុ។

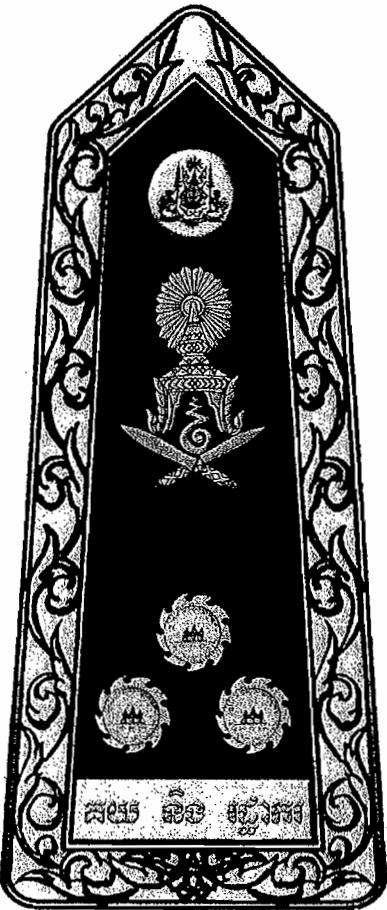

៣៨. សេក្តិស្ថានកាត់មានក្បាច់ចេតនាពណ៌ត្រួតសម្រាប់ផ្ទាំងប្រឆាំងការយល់យល់ ជំនួយការនាយកដ្ឋាន អនុប្រធាន  
សាខា និងប្រធានស្តីពីសាខាកម្មវិធីសេវា ពាក់ជាមួយឯកសណ្ឋានការងារ

ឧបសម្ព័ន្ធ ៣៨/៥៤ ភ្ជាប់ជាមួយអនុក្រឹត្យលេខ : ៣៨/៥៤ ចុះថ្ងៃទី ២៣ ខែ ធ្នូ ឆ្នាំ ២០១៤  
ស្តីពី ឯកសណ្ឋាន សញ្ញាសម្គាល់ និងសញ្ញាថ្នាក់ របស់មន្ត្រីរាជការ នៃអគ្គនាយកដ្ឋានកម្មវិធីសេវា  
នៃក្រសួងសេដ្ឋកិច្ចនិងហិរញ្ញវត្ថុ



៣៩. ម្នាក់ក្នុងចំណោមអ្នកប្រធានសម្រាប់ឆ្នាំនៃអង្គការយោធនប័យ ជំនួយការសេនា និងប្រធានស្តីពី  
ការិយាល័យកម្មវិធីនិងការពាក់ជាមួយឯកសណ្ឋានការងារ ឯកសណ្ឋានសាហារីយ៉ែន និងឯកសណ្ឋានពិធីការ  
ឧបសម្ព័ន្ធ ៣៩/៥៤ ភ្ជាប់ជាមួយអនុក្រឹត្យលេខ :៣៣៧.សណ.ក. ក ចុះថ្ងៃទី២៣... ខែ..... ឆ្នាំ២០១៤  
ស្តីពី ឯកសណ្ឋាន សញ្ញាសម្គាល់ និងសញ្ញាថ្នាក់របស់មន្ត្រីរាជការ នៃអគ្គនាយកដ្ឋានកម្មវិធីនិងការពាក់  
នៃក្រសួងសេដ្ឋកិច្ចនិងហិរញ្ញវត្ថុ





៤០. អ្នកបរិក្ខេបមានក្បួនចែកចាយឱ្យអ្នកសម្រាប់ផ្ទាំងអនុប្រធានការិយាល័យ ជំនួយការសាលា និងប្រធានស្តីពី  
ការិយាល័យកម្មវិធីនិងការងារ ពាក់ជាមួយឯកសន្ទនានការងារ

ឧបសម្ព័ន្ធ ៤០/៥៤ ភ្ជាប់ជាមួយអនុក្រឹត្យលេខ : ៣៧ ចុះថ្ងៃទី ៣១ ខែ ធ្នូ ឆ្នាំ ២០១៤

ស្តីពី ឯកសន្ទនា សញ្ញាសម្គាល់ និងសញ្ញាប័ណ្ណ របស់មន្ត្រីរាជការ នៃអគ្គនាយកដ្ឋានកម្មវិធីនិងការងារកម្ពុជា  
នៃក្រសួងសេដ្ឋកិច្ចនិងហិរញ្ញវត្ថុ



៤១. សក្តិស្មារតីប្រធានក្រុមប្រឹក្សាប្រឹក្សាស្រុកស្រែចម្រើន ខ្នងក្រុងស្រែចម្រើន ខេត្តស្រះចក និងប្រធាន  
ស្តីទីការិយាល័យកសិកម្មនិងរដ្ឋាករ ពាក់ជាមួយឯកសណ្ឋានសាហារីយ៉ែន និងឯកសណ្ឋានពិធីការ  
ឧបសម្ព័ន្ធ ៤១/៥៤ ភ្ជាប់ជាមួយអនុក្រឹត្យលេខ : ៣៧៧ អនក្រ.បក ចុះថ្ងៃទី ២៣...ខែ...ឆ្នាំ...  
ស្តីពី ឯកសណ្ឋាន សញ្ញាសម្គាល់ និងសញ្ញាថ្នាក់របស់មន្ត្រីរាជការ នៃក្រសួងកសិកម្មនិងរដ្ឋាករកម្ពុជា  
នៃក្រសួងសេដ្ឋកិច្ចនិងហិរញ្ញវត្ថុ

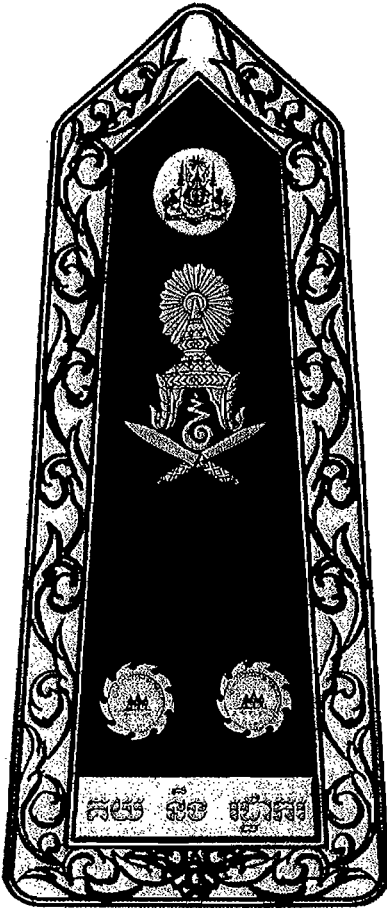

៤២. សេដ្ឋកិច្ចកាត់បន្ថយការប្រែប្រួលតម្លៃសម្រាប់ថ្នាំកំរិតអនុប្រធានការិយាល័យ ជំនួយការសេវា និងប្រធាន  
ស្តីពីការិយាល័យគយនិងរដ្ឋាករ ពាក់ជាមួយឯកសណ្ឋានការងារ

ឧបសម្ព័ន្ធ ៤២/៥៤ ភ្ជាប់ជាមួយអនុក្រឹត្យលេខ ៣៣៧ អនក្រ.ប ក ចុះថ្ងៃទី ២៣ ខែ ធ្នូ ឆ្នាំ ២០១៤  
ស្តីពី ឯកសណ្ឋាន សញ្ញាសម្គាល់ និងសញ្ញាថ្នាំ របស់មន្ត្រីរាជការ នៃអគ្គនាយកដ្ឋានគយនិងរដ្ឋាករកម្ពុជា  
នៃក្រសួងសេដ្ឋកិច្ចនិងហិរញ្ញវត្ថុ



៤៣. ម្ចាស់អាណត្តិរបស់អាណាចក្រសម្រាប់គ្រប់ថ្នាក់ត្រូវបានកម្រិតនិងប្រាក់បៀវត្សរ៍ ពាក់ជាមួយ ឯកសណ្ឋានការងារ ឯកសណ្ឋានសាហារីយ៉ែន និងឯកសណ្ឋានពិធីការ

ឧបសម្ព័ន្ធ ៤៣/៥៤ ភ្ជាប់ជាមួយអនុក្រឹត្យលេខ : ៤៣/៥៤ ចុះថ្ងៃទី ២៣ ខែ ធ្នូ ឆ្នាំ ២០១៤ ស្តីពី ឯកសណ្ឋាន សញ្ញាសម្គាល់ និងសញ្ញាថ្នាក់ របស់មន្ត្រីរាជការ នៃអគ្គនាយកដ្ឋានកម្រិតនិងប្រាក់បៀវត្សរ៍ កម្ពុជា នៃក្រសួងសេដ្ឋកិច្ចនិងហិរញ្ញវត្ថុ



៤៤. មូកហ្វីកេរីមានក្បាច់ចេតនាធីត្រាតំសម្រាប់គ្រប់ថ្នាក់ត្រួតពិនិត្យនិងច្បាប់ ពាក់ជាមួយ ឯកសណ្ឋានការងារ  
ឧបសម្ព័ន្ធ ៤៤/៥៤ ភ្ជាប់ជាមួយអនុក្រឹត្យលេខ : ៣៩៧ អនក្រ.ប.ក ចុះថ្ងៃទី ៤ ខែ វិច្ឆិកា ២០១៤ ឆ្នាំ ២០១៤  
ស្តីពី ឯកសណ្ឋាន សញ្ញាសម្គាល់ និងសញ្ញាថ្វាយរបស់មន្ត្រីរាជការ នៃអគ្គនាយកដ្ឋានគយនិងច្បាប់កម្ពុជា  
នៃក្រសួងសេដ្ឋកិច្ចនិងហិរញ្ញវត្ថុ



៤៥. សក្តិស្មោះត្រង់ចម្រើនក្បាច់ចេតនាធិត្រាភ័ស្តុតាងសម្រាប់ថ្នាក់ត្រាភ័ស្តុតាងការងារនិងស្នាក់នៅដើម្បីជូនថ្នាក់ ពាក់ជាមួយ  
ឯកសណ្ឋានសោហាវីយ័ន និងឯកសណ្ឋានពិធីការ

ឧបសម្ព័ន្ធ ៤៥/៥៤ ភ្ជាប់ជាមួយអនុក្រឹត្យលេខ ១៧៧ អនក្រ. ក ចុះថ្ងៃទី ៧ ខែ ធ្នូ ឆ្នាំ ២០១៤  
ស្តីពី ឯកសណ្ឋាន សញ្ញាសម្គាល់ និងសញ្ញាថ្នាក់របស់មន្ត្រីរាជការ នៃអគ្គនាយកដ្ឋានកម្មវិធីនិងស្នាក់នៅ  
នៃក្រសួងសេដ្ឋកិច្ចនិងហិរញ្ញវត្ថុ



៤៦. សក្តិស្ថានភាគមានក្បាច់ចេតនាពណ៌ប្រាក់សម្រាប់ផ្ទាំងតាក់តាមគោលនយោបាយនិងរដ្ឋាករដើមខ្សែផ្គត់ផ្គង់ពាក់ជាមួយ  
ឯកសណ្ឋានការងារ

ឧបសម្ព័ន្ធ ៤៦/៥៤ ភ្ជាប់ជាមួយអនុក្រឹត្យលេខ : ៤៦/៥៤ ចុះថ្ងៃទី ២៣ ខែ ធ្នូ ឆ្នាំ ២០១៤  
ស្តីពី ឯកសណ្ឋាន សញ្ញាសម្គាល់ និងសញ្ញាថ្នាក់របស់មន្ត្រីរាជការ នៃអគ្គនាយកដ្ឋានគោលនយោបាយនិងរដ្ឋាករកម្ពុជា  
នៃក្រសួងសេដ្ឋកិច្ចនិងហិរញ្ញវត្ថុ



៤៧. សក្តិស្នាម្រូបមានក្បាច់រចនាពណ៌ប្រាក់សម្រាប់ផ្គត់ផ្គង់ការងារកម្មវិធីសេវាសេវាកម្មជាមួយ  
ឯកសណ្ឋានសាហារវីយ៉ែន និងឯកសណ្ឋានពិធីការ

ឧបសម្ព័ន្ធ ៤៧/៥៤ ភ្ជាប់ជាមួយអនុក្រឹត្យលេខ : ៣២៧/នសណ/២០១៤ ចុះថ្ងៃទី ២៣ ខែ ធ្នូ ឆ្នាំ ២០១៤  
ស្តីពី ឯកសណ្ឋាន សញ្ញាសម្គាល់ និងសញ្ញាជាន់របស់មន្ត្រីរាជការ នៃអគ្គនាយកដ្ឋានកម្មវិធីសេវាសេវាកម្ម  
នៃក្រសួងសេដ្ឋកិច្ចនិងហិរញ្ញវត្ថុ





៤៨. សក្ខីស្ថាភាពមានក្បាច់របស់ពលរដ្ឋរស់នៅក្នុងតំបន់ភ្នំពេញនិងជ្រុងខាងជើងខេត្តសៀមរាបសេសពាក់ជាមួយ  
ឯកសណ្ឋានការងារ

ឧបសម្ព័ន្ធ ៤៨/៥៤ ភ្ជាប់ជាមួយអនុក្រឹត្យលេខ ៣៧៧ អនក្រ.ប ក ចុះថ្ងៃទី ២៣ ខែ ធ្នូ ឆ្នាំ ២០១៤  
ស្តីពី ឯកសណ្ឋាន សញ្ញាសម្គាល់ និងសញ្ញាឋានរបស់មន្ត្រីរាជការ នៃអគ្គនាយកដ្ឋានគយនិងរដ្ឋាករកម្ពុជា  
នៃក្រសួងសេដ្ឋកិច្ចនិងហិរញ្ញវត្ថុ



៤៩. ស្តីស្នើសុំប្រមូលក្បាច់របបសាធារណៈប្រាក់សម្រាប់ថ្នាក់ក្នុងការងារកម្មនិងរដ្ឋាករដើមខ្សែពាក់ជាមួយឯកសណ្ឋានសាហាវយ៉ែន និងឯកសណ្ឋានពិធីការ

ឧបសម្ព័ន្ធ ៤៩/៥៤ ភ្ជាប់ជាមួយអនុក្រឹត្យលេខ : ៣៧៧ នៃក្រឹត្យលេខ ២៣ ចុះថ្ងៃទី ២៣ ខែ ធ្នូ ឆ្នាំ ២០១៤  
ស្តីពី ឯកសណ្ឋាន សញ្ញាសម្គាល់ និងសញ្ញាថ្វីនៃរបបប្រាក់សម្រាប់ថ្នាក់ក្នុងការងារកម្មនិងរដ្ឋាករកម្ពុជា  
នៃក្រសួងសេដ្ឋកិច្ចនិងហិរញ្ញវត្ថុ



៥០. សក្តិស្នាគាត់មានក្បាច់ចេតនាពន្យារកំសម្រាប់ថ្នាក់គ្នាកំចាតយនិងខ្លោងដើមខ្សែពាក់ជាមួយឯកសណ្ឋាន  
ការងារ

ឧបសម្ព័ន្ធ ៥០/៥៤ ភ្ជាប់ជាមួយអនុក្រឹត្យលេខ : ៣៧៧ អនក្រ.បក ចុះថ្ងៃទី ២៣ ខែ ធ្នូ ឆ្នាំ ២០១៤  
ស្តីពី ឯកសណ្ឋាន សញ្ញាសម្គាល់ និងសញ្ញាថ្វីនៃរបស់មន្ត្រីរាជការ នៃអគ្គនាយកដ្ឋានគយនិងខ្លោងដើម  
នៃក្រសួងសេដ្ឋកិច្ចនិងហិរញ្ញវត្ថុ



៥១. សក្តិស្មារតីប្រធានក្បាច់ចេតនាធិបតីសម្រាប់ថ្នាក់ត្រូវការយុវជននិងស្នាក់នៅបេសកកម្មយុវជនសង្គ្រាម  
សាហារីយ៉ែន និងឯកសណ្ឋានពិធីការ

ឧបសម្ព័ន្ធ ៥១/៥៤ ភ្ជាប់ជាមួយអនុក្រឹត្យលេខ : ៧៧ អនក្រ.បក ចុះថ្ងៃទី ២៣ ខែ ធ្នូ ឆ្នាំ ២០១៤  
ស្តីពី ឯកសណ្ឋាន សញ្ញាសម្គាល់ និងសញ្ញាខ្នងរបស់បណ្ឌិតវិទ្យាល័យ នៃអគ្គនាយកដ្ឋានគយនិងស្នាក់នៅកម្ពុជា  
នៃក្រសួងសេដ្ឋកិច្ចនិងហិរញ្ញវត្ថុ



៥២. សក្តិស្ថាភាពមានក្បាច់ចេតនាពង្រឹងសម្រាប់ផ្គត់ផ្គង់ទារកយនិងរដ្ឋាកររបស់ពាក់ជាមួយឯកសណ្ឋាន  
ការងារ

ឧបសម្ព័ន្ធ ៥២/៥៤ ភ្ជាប់ជាមួយអនុក្រឹត្យលេខ ៧៧ ចុះថ្ងៃទី ២៧ ខែ ធ្នូ ឆ្នាំ ២០១៤

ស្តីពី ឯកសណ្ឋាន សញ្ញាសម្គាល់ និងសញ្ញាជំនាញរបស់មន្ត្រីរាជការ នៃអគ្គនាយកដ្ឋានគយនិងរដ្ឋាករកម្ពុជា  
នៃក្រសួងសេដ្ឋកិច្ចនិងហិរញ្ញវត្ថុ



៥៣. សេន្តិ៍ស្នងការស្រុកមានក្បាច់រចនាពណ៌ប្រក់សម្រាប់ផ្លូវកម្មសិក្សាការី ពាក់ជាមួយឯកសណ្ឋានសាហាវីយ៉ែន និង ឯកសណ្ឋានពិធីការ

ឧបសម្ព័ន្ធ ៥៣/៥៤ ភ្ជាប់ជាមួយអនុក្រឹត្យលេខ : *៧៧៧* ស.រក ចុះថ្ងៃទី *៧* ខែ *ធ្នូ* ឆ្នាំ *២០១៤* ស្តីពី ឯកសណ្ឋាន សញ្ញាសម្គាល់ និងសញ្ញាខ្នាតរបស់មន្ត្រីរាជការ នៃអគ្គនាយកដ្ឋានគយនិងរដ្ឋាករកម្ពុជា នៃក្រសួងសេដ្ឋកិច្ចនិងហិរញ្ញវត្ថុ



៥៤. សេចក្តីស្នើសុំកាត់មានក្បាច់រចនាពណ៌ប្រាក់សម្រាប់ថ្នាក់កម្មសិក្សាភាវី ពាក់ជាមួយឯកសណ្ឋានការងារ  
ឧបសម្ព័ន្ធ ៥៤/៥៤ ភ្ជាប់ជាមួយអនុក្រឹត្យលេខ : ៧៤៧.សណ.ស្ត. ២៣ ចុះថ្ងៃទី ៤៧៣...ខែ...ឆ្នាំ... ឆ្នាំ ២០១៤  
ស្តីពី ឯកសណ្ឋាន សញ្ញាសម្គាល់ និងសញ្ញាប័ណ្ណរបស់មន្ត្រីរាជការ នៃអគ្គនាយកដ្ឋានកម្មវិធីនិងស្នាក់នៅក្រសួង  
នៃក្រសួងសេដ្ឋកិច្ចនិងហិរញ្ញវត្ថុ

